

Zaznajomiwszy się z powyższym układem taryfowym, listami A i B oraz protokołem podpisania uznaliśmy je i uznajemy za słuszne zarówno w całości jak i każde z postanowień w nich zawartych; oświadczamy, że są przyjęte, ratyfikowane i potwierdzone i przyrzekamy, że będą niezmiennie zachowywane. Na dowód czego wydaliśmy Akt niniejszy, opatrzony pieczęcią Rzeczypospolitej. W Warszawie, dnia 18 kwietnia 1935 r.

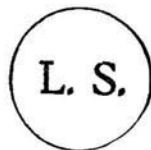

(—) *I. Mościcki*
Prezes Rady Ministrów
(—) *W. Sławek*
Minister Spraw Zagranicznych
(—) *Beck*

490.

OŚWIADCZENIE RZĄDOWE

z dnia 17 października 1935 r.

w sprawie wymiany dokumentów ratyfikacyjnych układu taryfowego między Polską a Holandją z dnia 11 grudnia 1933 r.

Podaje się niniejszem do wiadomości, że w wykonaniu art. 5 układu taryfowego między Polską a Holandją, podpisanego wraz z listami A i B oraz protokołem podpisania w Hadze dnia 11 grudnia 1933 r., dokumenty ratyfikacyjne powyższego układu wymienione zostały w Warszawie w dniu 7 października 1935 r.

Minister Spraw Zagranicznych: *Beck*

491.

ROZPORZĄDZENIE RADY MINISTRÓW

z dnia 29 października 1935 r.

o zmianie rozporządzenia Rady Ministrów z dnia 12 października 1934 r. w sprawie zakazu przywozu niektórych towarów.

Na podstawie art. 30 ust. 6 rozporządzenia Prezydenta Rzeczypospolitej z dnia 27 października 1933 r. o prawie celnem (Dz. U. R. P. Nr. 84, poz. 610) zarządza się co następuje:

§ 1. W rozporządzeniu Rady Ministrów z dnia 12 października 1934 r. w sprawie zakazu przywozu niektórych towarów (Dz. U. R. P. Nr. 96, poz. 871) w brzmieniu rozporządzenia z dnia 29 kwietnia 1935 r. (Dz. U. R. P. Nr. 32, poz. 232) wprowadza się zmiany następujące:

1) w § 1 ustęp drugi otrzymuje brzmienie:

„Przywóz do polskiego obszaru celnego towarów, wyszczególnionych w załączniku Nr. 2 do rozporządzenia niniejszego, jest zabroniony do dnia 30 kwietnia 1936 r. włącznie.”;

2) w § 2 lit. d) otrzymuje brzmienie:

„d) objętych wykazami Nr. 1 i Nr. 2 do rozporządzenia Ministra Skarbu z dnia 29 października 1935 r. w porozumieniu z Ministrami: Przemysłu i Handlu oraz Rolnictwa i Reform Rolnych o zniżkach celnych i zwolnieniach od cła (Dz. U. R. P. Nr. 79, poz. 492);”.

§ 2. Rozporządzenie niniejsze wchodzi w życie z dniem 1 listopada 1935 r. Wydane w czasie do dnia 31 października 1935 r. pozwolenia na przywóz towarów, wyszczególnionych w załączniku Nr. 2 do rozporządzenia Rady Ministrów z dnia 12 października 1934 r. w sprawie zakazu przywozu niektórych towarów (Dz. U. R. P. Nr. 96, poz. 871) w brzmieniu rozporządzeń: z dnia 6 grudnia 1934 r. (Dz. U. R. P. Nr. 107, poz. 951), z dnia 13 marca 1935 r. (Dz. U. R. P. Nr. 17, poz. 94), z dnia 11 kwietnia 1935 r. (Dz. U. R. P. Nr. 26, poz. 195) oraz z dnia 24 lipca 1935 r.

(Dz. U. R. P. Nr. 57, poz. 369), są ważne w terminach w tych pozwoleniach oznaczonych.

Prezes Rady Ministrów:

*Marjan Zyndram-Kościałkowski*Minister Skarbu: *E. Kwiatkowski*Minister Przemysłu i Handlu: *Roman Górecki*

492.

ROZPORZĄDZENIE MINISTRA SKARBU

z dnia 29 października 1935 r.

w porozumieniu z Ministrami: Przemysłu i Handlu oraz Rolnictwa i Reform Rolnych o zniżkach celnych i zwolnieniach od cła.

Na podstawie art. 23 ust. 1 lit. a) rozporządzenia Prezydenta Rzeczypospolitej z dnia 27 października 1933 r. o prawie celnem (Dz. U. R. P. Nr. 84, poz. 610) zarządza się co następuje:

§ 1. 1) Przy przywozie towarów wyszczególnionych w załączonych do rozporządzenia niniejszego wykazach Nr. 1, Nr. 2 i Nr. 3, jeżeli towary te nie są oznaczone jako wolne od cła, pobiera się cło zniżone, wyrażone w tych wykazach w procentach cła normalnego (autonomicznego).

2) Cło zniżone oblicza się od stawek zawartych w kolumnie I lub II taryfy celnej przywózowej w brzmieniu każdorazem obowiązującym, w zależności od tego, z której kolumny stawki celne mają do danego towaru zastosowanie.

§ 2. Urzędy celne stosują cło zniżone bądź zwalniają od cła:

- a) przy przywozie towarów wyszczególnionych w wykazie Nr. 1 — za pozwoleniem Ministra Skarbu i na warunkach w tem pozwoleniu przewidzianych,
- b) przy przywozie towarów wyszczególnionych w wykazie Nr. 2 — na podstawie zaświadczenia izby przemysłowo - handlowej, właściwej terytorjalnie dla danego zakładu