



DZIENNIK USTAW RZECZYPOSPOLITEJ POLSKIEJ

Warszawa, dnia 19 kwietnia 1949 r.

Nr 22

T R E S C:

USTAWA SKARBOWA

Poz.: 151 — z dnia 30 marca 1949 r. na rok 1949

363

151

USTAWA SKARBOWA

z dnia 30 marca 1949 r.

na rok 1949.

DZIAŁ I.

Zakres budżetu.

Art. 1. Upoważnia się Rząd do czynienia wydatków do kwoty 612.058.424.000 zł, zgodnie z załączonym budżetem na rok 1949, a mianowicie:

- a) wydatków bieżących do kwoty 331.758.303.000 zł,
- b) wydatków inwestycyjnych do kwoty 272.644.521.000 zł,
- c) wydatków na spłatę długów państwowych, kupno nieruchomości oraz udziały finansowe do kwoty 7.655.600.000 zł.

Art. 2. Na pokrycie wydatków, wymienionych w art. 1, będą służyć:

- a) dochody bieżące w kwocie 452.205.421.000 zł,
- b) dochody majątkowe w kwocie 141.667.574.000 zł,
- c) nadwyżka budżetowa z roku 1948 w kwocie 12.230.799.000 zł,
- d) oszczędności, osiągnięte w wyniku zastosowania planowego systemu oszczędzania w zakresie wydatków bieżących 5.954.630.000 zł.

Art. 3. Upoważnia się Rząd do zatrudnienia 271.321 funkcjonariuszów administracji państwowej, zgodnie z załączonym zestawieniem etatów osobowych.

Art. 4. Ustanawia się rezerwę etatów osobowych w liczbie 3.000.

Art. 5. Upoważnia się Rząd do eksploatacji w zakresie administracji państwowej 5.903 pojazdów mechanicznych, zgodnie z załączonym zestawieniem etatów pojazdów mechanicznych.

Art. 6. Ustanawia się rezerwę etatów pojazdów mechanicznych w liczbie 300.

DZIAŁ II.

Zasady wykonywania budżetu.

Rozdział 1.

Gospodarka kredytami.

Art. 7. 1. Upoważnia się Ministra Skarbu do otwierania kredytów budżetowych, przewidzianych na cały okres budżetowy w zakresie administracji państwowej oraz dopłat do przedsiębiorstw i zakładów, miesięcznie lub kwartalnie w drodze ustalenia na dany miesiąc lub kwartał odpowiedniej ich wysokości.

2. Kredyty inwestycyjne mogą być otwierane na inne okresy, ustalone przez Ministra Skarbu w porozumieniu z Prezesem Centralnego Urzędu Planowania.

Art. 8. 1. Upoważnia się Ministra Skarbu do przenoszenia na wniosek właściwego Ministra kredytów na wydatki bieżące:

- a) między wszystkimi paragrafami w obrębie każ-

dej części budżetu pod warunkiem, że nie będą zwiększone kredyty osobowe ani też nie będą zwiększone kredyty rzeczowo-administracyjne (§§ 3—20) kosztem pozostałych paragrafów,

- b) na wszystkie części budżetu, jeśli chodzi o kredyty rezerwowe (część 26 § 28).

2. Uprawnienia, przewidziane w ust. 1 lit. a), przysługują: w zakresie części 1 budżetu — Prezydentowi Rzeczypospolitej i Radzie Państwa po wysłuchaniu opinii Ministra Skarbu; w zakresie części 2 — Marszałkowi Sejmu w porozumieniu z Ministrem Skarbu; w zakresie części 3 — Prezesowi Najwyższej Izby Kontroli w porozumieniu z Ministrem Skarbu.

3. O dokonaniu przeniesień, zgodnie z ustępami poprzedzającymi, Minister Skarbu zawiadamia Prezesa Rady Ministrów oraz Prezesa Najwyższej Izby Kontroli.

Art. 9. 1. Kredyty inwestycyjne mogą być przenoszone zarówno pomiędzy wszystkimi paragrafami inwestycyjnymi danej części budżetu jak i między częściami.

2. Przeniesienia kredytów w obrębie danej części budżetu dokonuje Minister Skarbu, zgodnie z wnioskiem Prezesa Centralnego Urzędu Planowania. Prezes Centralnego Urzędu Planowania może swoje uprawnienia wynikające z powyższego przepisu przelać na właściwych ministrów.

3. Przeniesienia kredytów pomiędzy częściami dokonuje Minister Skarbu na podstawie uchwały Rady Ministrów, powziętej na wniosek Prezesa Centralnego Urzędu Planowania.

4. Postanowienia ust. 2 dotyczą także przenoszenia kredytów z rezerw na wydatki inwestycyjne na wszystkie części budżetu.

5. O dokonaniu przeniesień, zgodnie z ustępami poprzedzającymi, Minister Skarbu zawiadamia Prezesa Rady Ministrów oraz Prezesa Najwyższej Izby Kontroli.

Art. 10. Upoważnia się Ministra Skarbu do zwiększenia kredytów na wydatki w części 25 — Długi państwowe — na pokrycie zobowiązań dłużnych wynikających z dekretu z dnia 11 kwietnia 1947 r. o wypuszczeniu biletów skarbowych w dolarach Stanów Zjednoczonych Ameryki (Dz. U. R. P. Nr 32, poz. 146) oraz z ustawy z dnia 31 grudnia 1945 r. o ratyfikacji układów o Międzynarodowym Funduszu Walutowym i Międzynarodowym Banku Odbudowy i Rozwoju Gospodarczego, podpisanych w Bretton Woods w dniu 22 lipca 1944 r. (Dz. U. R. P. z 1946 r. Nr 2, poz. 7).

Art. 11. W przypadku konieczności zwiększenia zakresu inwestycji, zgłoszonej na Radę Ministrów przez Prezesa Centralnego Urzędu Planowania, Rada Ministrów może na wniosek Ministra Skarbu uchwalić kredyty dodatkowe na wydatki inwestycyjne w wysokości nie

przekraczającej jednak 20% budżetowej sumy kredytów na cele inwestycyjne.

Art. 12. Kredyty budżetowe, otwarte na wydatki bieżące, wygasają z ostatnim dniem okresu budżetowego, kredyty zaś otwarte na wydatki majątkowe oraz inwestycyjne — z upływem trzech miesięcy od ostatniego dnia okresu budżetowego. Minister Skarbu w porozumieniu z Prezesem Centralnego Urzędu Planowania może przesunąć termin wygaśnięcia kredytów na wydatki inwestycyjne o dalsze dwa miesiące.

R o z d z i a ł 2.

Zasady wydatkowania.

Art. 13. Wydatki administracji państwowej, jeżeli ustawa niniejsza nie stanowi inaczej, mogą być czynione tylko na te cele i w tej wysokości, które ustalają odpowiednie paragrafy budżetu.

Art. 14. Dopłaty do przedsiębiorstw oraz zakładów (grupa B), jeżeli ustawa niniejsza nie stanowi inaczej, mogą być czynione tylko na te cele i w tej wysokości, które ustalają odpowiednie paragrafy budżetu.

Art. 15. Wydatki mogą być czynione tylko do rąk wierzycieli. Minister Skarbu ma prawo w uzasadnionych przypadkach zezwalać na wyjątki od tej zasady.

Art. 16. Wysokość oprocentowania kredytu Skarbu Państwa na rachunku otwartym w Narodowym Banku Polskim, jeżeli kredyt przekroczy 13.000.000.000 zł, ustala Rada Ministrów. Do tej wysokości natomiast kredyt Skarbu Państwa będzie bezprocentowy.

Art. 17. Umowy, powodujące wydatki ze Skarbu Państwa, mogą być zawierane tylko wtedy, gdy na dany cel przewidziane są w budżecie odpowiednie kwoty.

R o z d z i a ł 3.

Gospodarka etatami.

Art. 18. 1. Mianowania oraz awanse do wyższej grupy uposażenia mogą być dokonywane tylko pod warunkiem nieprzekroczenia liczby etatów, ustalonej dla danego resortu w danej grupie uposażenia.

2. Obsadzenie etatów w poszczególnych grupach uposażenia ponad liczbę przewidzianą w zestawieniu etatów osobowych, może nastąpić tylko przy zmniejszeniu o tę samą liczbę obsady etatów w wyższych grupach uposażenia.

Art. 19. 1. Etaty osobowe mogą być powiększane przez Ministra Skarbu w toku wykonywania budżetu z rezerwy etatów osobowych (art. 4) na rzecz resortów, na które nowe przepisy prawne nakładają nowe zadania, oraz w przypadku, gdy zwiększenie etatów wiązać się będzie z wydatnym zwiększeniem dochodów Skarbu Państwa.

2. Ponadto w przypadku konieczności państwowej etaty osobowe mogą być powiększone ponad liczbę ustaloną w budżecie na podstawie uchwały Rady Ministrów, powziętej na wniosek Ministra Skarbu.

Art. 20. Etaty osobowe tych urzędów lub instytucji, które ulegną w ciągu roku budżetowego likwidacji lub których działalność zostanie ograniczona, przechodzą na rzecz rezerwy etatów osobowych.

Art. 21. Art. 19 i 20 mają odpowiednie zastosowanie do gospodarki etatami pojazdów mechanicznych.

R o z d z i a ł 4.

Gospodarka dochodami.

Art. 22. Dochody państwowe mogą być pobierane oraz zarachowywane wyłącznie na tytuły, przewidziane w budżecie bądź też wskazane przez Ministra Skarbu. Zarachowywanie dochodów na sumy niebudżetowe bądź dokonywanie z nich jakichkolwiek wydatków jest niedozwolone.

R o z d z i a ł 5.

Kontrola budżetowa.

Art. 23. 1. Organem Ministra Skarbu, czuwającym nad wykonaniem budżetu, są kontrolerzy budżetowi.

2. Podstawowe zadania kontrolerów budżetowych polegać będą na: wstępnym wizowaniu asygnat; wstępnym badaniu projektów umów z punktu widzenia legalności, celowości, oszczędności oraz poprawności formalnej; badaniu gospodarki etatami; opiniowaniu rozdziałników kredytów budżetowych, rozsyłanych przez władze centralne pomiędzy władze podległe; czuwaniu nad prowadzeniem akcji oszczędnościowej; czuwaniu nad należyтым pobieraniem dochodów.

Art. 24. 1. Oddzielne kasy lub rachunki w jakiegokolwiek instytucji kredytowej mogą być utrzymywane tylko za zgodą Ministra Skarbu.

2. Obroty oddzielnych kas oraz na rachunkach w instytucjach kredytowych podlegać będą kontroli w trybie, określonym przez Ministra Skarbu.

Art. 25. Utworzenie nowej instytucji, urzędu, przedsiębiorstwa, funduszu czy zakładu, jak również uchwalenie nowego dekretu, rozporządzenia lub zarządzenia, powodującego wydatki charakteru budżetowego, nie przewidziane jednak w budżecie bądź obciążające budżet na okres dłuższy niż dany rok budżetowy, może mieć miejsce tylko po uprzedniej ocenie zamierzenia przez Ministra Skarbu ze strony budżetowej oraz po ustaleniu źródeł pokrycia wydatków.

R o z d z i a ł 6.

Zasady gospodarki finansowej przedsiębiorstw.

Art. 26. 1. Zmiany planów finansowo-gospodarczych, które stanowią załączniki do grupy B budżetu, wymagają zatwierdzenia właściwego ministra w porozumieniu z Ministrem Skarbu.

2. Jeżeli zmiana planu finansowo-gospodarczego wynika ze zmian lub powoduje zmiany w narodowym planie gospodarczym, zatwierdzenie jej wymaga ponadto porozumienia z Prezesem Centralnego Urzędu Planowania.

3. Ministrowi Skarbu przysługuje prawo ustanowienia inspekcji finansowej przedsiębiorstw państwowych, wymienionych w ust. 1 niniejszego artykułu, dokonywania w porozumieniu z właściwym ministrem zmian w ich planach finansowo-gospodarczych, zgodnie z wymaganiami równowagi budżetowej, oraz stosowania sankcji w razie uchylania się przedsiębiorstw od przestrzegania zasad dyscypliny finansowej.

4. Minister Skarbu w porozumieniu z właściwymi ministrami ustali zasady odpowiedzialności organów finansowych tych przedsiębiorstw za stan ich księgowości, zgodnie z przepisami o sporządzaniu planów finansowych, i legalność wydatków.

Art. 27. Minister Skarbu ustala zasady rachunkowości i sprawozdawczości budżetowej przedsiębiorstw i zakładów, których plany finansowo-gospodarcze wchodzi jako załączniki do grupy B budżetu.

DZIAŁ III.

Postanowienia końcowe.

Art. 28. Z dniem wejścia w życie niniejszej ustawy traci moc obowiązującą art. 6 dekretu z dnia 25 czerwca 1946 r. o państwowym planie inwestycyjnym (Dz. U. R. P. Nr 32, poz. 200).

Art. 29. Wykonanie ustawy niniejszej porucza się Ministrowi Skarbu.

Art. 30. Ustawa niniejsza wchodzi w życie z dniem ogłoszenia i obowiązuje od dnia 1 stycznia 1949 r.

Prezydent Rzeczypospolitej: *B. Bierut*
Prezes Rady Ministrów: *J. Cvrankiewicz*
Minister Skarbu: *K. Dąbrowski*

Załączniki do Ustawy Skarbowej z dnia 30 marca 1949 r. na rok 1949 (poz. 151).

Załącznik 1.**Budżet na rok 1949.****A. Administracja.**

| Dział | Rozdział | Paragraf | Nazwa części, działu, rozdziału i paragrafu | Wydatki w złotych |
|-------|----------|----------|---|----------------------|
| | | | CZĘŚĆ I. PREZYDENT RZECZYPOSPOLITEJ I RADA PAŃSTWA. | 1 386 007 000 |
| | | | Kancelaria Cywilna Prezydenta Rzeczypospolitej | 231 506 000 |
| | | 1 | Plące | 40 846 000 |
| | | 2 | Różne świadczenia osobowe | 1 465 000 |
| | | 2a | Ubezpieczenia społeczne | 6 528 000 |
| | | 2b | Nagrody | 254 000 |
| | | 2c | Zapomogi | 254 000 |
| | | 2d | Akcja socjalna | 1 560 000 |
| | | 3 | Podróże służbowe i przesiedlenia | 850 000 |
| | | 4 | Środki lokomocji — wydatki osobowe | 9 245 000 |
| | | 4a | Środki lokomocji — wydatki rzeczowe | 18 213 000 |
| | | 5 | Pomieszczenie — wydatki osobowe | 22 155 000 |
| | | 5a | Pomieszczenie — wydatki rzeczowe | 42 032 000 |
| | | 6 | Wydatki biurowe | 1 596 000 |
| | | 6a | Oplaty pocztowe, telegraficzne i telefoniczne | 1 481 000 |
| | | 6b | Biblioteki urzędowe | 763 000 |
| | | 8 | Różne wydatki rzeczowo-administracyjne | 980 000 |
| | | 9 | Remont i konserwacja nieruchomości | 6 685 000 |
| | | 10 | Fundusz dyspozycyjny | 12 000 000 |
| | | 10a | Fundusz reprezentacyjny | 18 786 000 |
| | | 11 | Subwencje | 7 100 000 |
| | | 13 | Honoraria | 1 600 000 |
| | | 14a | Stypendia | 7 980 000 |
| | | 21 | Utrzymanie parków i ogrodów | 24 141 000 |
| | | 22 | Gospodarstwo Natolin | 4 992 000 |
| | | | Rada Państwa | 204 601 000 |
| | | 1 | Plące | 57 833 000 |
| | | 2 | Różne świadczenia osobowe | 1 704 000 |
| | | 2a | Ubezpieczenia społeczne | 9 243 000 |
| | | 2b | Nagrody | 360 000 |
| | | 2c | Zapomogi | 360 000 |
| | | 2d | Akcja socjalna | 1 852 000 |
| 1 | | | | |
| 2 | | | | |

| Dział | Rozdział | Paragraf | Nazwa części, działu, rozdziału i paragrafu | Wydatki w złotych | | |
|-------|---|-----------|---|----------------------|---|--------------------|
| 2 | | 3 | Podróże służbowe i przesiedlenia | 5 653 000 | | |
| | | 4 | Środki lokomocji — wydatki osobowe | 6 327 000 | | |
| | | 4a | Środki lokomocji — wydatki rzeczowe | 16 161 000 | | |
| | | 5 | Pomieszczenie — wydatki osobowe | 12 774 000 | | |
| | | 5a | Pomieszczenie — wydatki rzeczowe | 16 427 000 | | |
| | | 6 | Wydatki biurowe | 3 645 000 | | |
| | | 6a | Oplaty pocztowe, telegraficzne i telefoniczne | 1 384 000 | | |
| | | 6b | Biblioteki urzędowe | 2 688 000 | | |
| | | 7 | Wydawnictwa | 2 790 000 | | |
| | | 9 | Remont i konserwacja nieruchomości | 3 875 000 | | |
| | | 10 | Fundusz dyspozycyjny | 24 000 000 | | |
| | | 10a | Fundusz reprezentacyjny | 4 000 000 | | |
| | | 13 | Honoraria | 6 000 000 | | |
| | | 13a | Prace zleczone | 2 000 000 | | |
| | | 14 | Szkolenie pracowników | 12 635 000 | | |
| | | 14a | Stypendia | 1 620 000 | | |
| | | 21 | Odznaczenia | 11 000 000 | | |
| | | 22 | Utrzymanie parku w Cieplicach | 270 000 | | |
| | | 3 | | | Komisja Specjalna do walki z nadużyciami i szkodnictwem gospodarczym | 627 900 000 |
| | | | | 1 | Płace | 305 625 000 |
| | | | | 2 | Różne świadczenia osobowe | 3 685 000 |
| | | | | 2a | Ubezpieczenia społeczne | 48 846 000 |
| 2b | Nagrody | | | 1 906 000 | | |
| 2c | Zapomogi | | | 1 906 000 | | |
| 2d | Akcja społeczna | | | 9 683 000 | | |
| 2e | Wynagrodzenie specjalne | | | 20 000 000 | | |
| 3 | Podróże służbowe i przesiedlenia | | | 50 000 000 | | |
| 4 | Środki lokomocji — wydatki osobowe | | | 14 287 000 | | |
| 4a | Środki lokomocji — wydatki rzeczowe | | | 40 000 000 | | |
| 5 | Pomieszczenie — wydatki osobowe | | | 3 750 000 | | |
| 5a | Pomieszczenie — wydatki rzeczowe | | | 14 512 000 | | |
| 6 | Wydatki biurowe | | | 12 700 000 | | |
| 6a | Oplaty pocztowe, telegraficzne i telefoniczne | | | 12 240 000 | | |
| 6b | Biblioteki urzędowe | 5 760 000 | | | | |

Załącznik 1.

| Dział | Rozdział | Paragraf | Nazwa części, działu, rozdziału i paragrafu | Wydatki w złotych |
|-------|----------|----------|---|----------------------|
| 3 | | 7 | Wydawnictwa | 2 000 000 |
| | | 8 | Różne wydatki rzeczowo-administracyjne | 68 000 000 |
| | | 9 | Remont i konserwacja nieruchomości | 6 500 000 |
| | | 14 | Szkolenie pracowników | 6 500 000 |
| 4 | | | Wydatki inwestycyjne | 322 000 000 |
| | | 1 | Kancelaria Cywilna Prezydenta Rzeczypospolitej | 178 000 000 |
| | | 2 | Rada Państwa | 144 000 000 |
| | | | CZĘŚĆ 2. SEJM USTAWODAWCZY. | 775 034 000 |
| 1 | | | Sejm Ustawodawczy | 479 034 000 |
| | | 1 | Place | 43 911 000 |
| | | 2 | Różne świadczenia osobowe | 5 916 000 |
| | | 2a | Ubezpieczenia społeczne | 7 018 000 |
| | | 2b | Nagrody | 273 000 |
| | | 2c | Zapomogi | 273 000 |
| | | 2d | Akcja socjalna | 1 478 000 |
| | | 2e | Prace dodatkowe | 1 800 000 |
| | | 3 | Podróże służbowe i przesiedlenia | 2 000 000 |
| | | 4 | Środki lokomocji — wydatki osobowe | 6 623 000 |
| | | 4a | Środki lokomocji — wydatki rzeczowe | 20 399 000 |
| | | 5 | Pomieszczenie — wydatki osobowe | 14 695 000 |
| | | 5a | Pomieszczenie — wydatki rzeczowe | 63 520 000 |
| | | 6 | Wydatki biurowe | 5 848 000 |
| | | 6a | Opłaty pocztowe, telegraficzne i telefoniczne | 2 252 000 |
| | | 6b | Biblioteka Sejmowa | 16 976 000 |
| | | 7 | Wydawnictwa | 16 265 000 |
| | | 8 | Różne wydatki rzeczowo-administracyjne | 700 000 |
| | | 9 | Remont i konserwacja nieruchomości | 9 736 000 |
| | | 10a | Fundusz reprezentacyjny | 4 500 000 |
| | | 14 | Szkolenie pracowników | 250 000 |
| | | 17 | Udział w instytucjach międzynarodowych, komisjach i rokowaniach | 3 790 000 |
| | | 21 | Diety poselskie | 250 811 000 |
| 2 | | | Wydatki majątkowe | 6 000 000 |
| | | 22 | Kupno nieruchomości | 6 000 000 |
| 3 | | | Wydatki inwestycyjne | 290 000 000 |
| | | 1 | Kancelaria Sejmu Ustawodawczego | 290 000 000 |

| Dział | Rozdział | Paragraf | Nazwa części, działu, rozdziału i paragrafu | Wydatki w złotych |
|-------|----------|----------|---|-----------------------|
| | | | CZĘŚĆ 3. NAJWYŻSZA IZBA KONTROLI. | 337 312 000 |
| 1 | | | Najwyższa Izba Kontroli | 337 312 000 |
| | | 1 | Place | 203 410 000 |
| | | 1a | Rozbudowa delegatur | 20 500 000 |
| | | 2 | Różne świadczenia osobowe | 1 725 000 |
| | | 2a | Ubezpieczenia społeczne | 32 425 000 |
| | | 2b | Nagrody | 1 268 000 |
| | | 2c | Zapomogi | 1 268 000 |
| | | 2d | Akcja socjalna | 5 595 000 |
| | | 3 | Podróże służbowe i przesiedlenia | 29 657 000 |
| | | 4 | Środki lokomocji — wydatki osobowe | 4 612 000 |
| | | 4a | Środki lokomocji — wydatki rzeczowe | 13 237 000 |
| | | 5 | Pomieszczenie — wydatki osobowe | 3 376 000 |
| | | 5a | Pomieszczenie — wydatki rzeczowe | 6 932 000 |
| | | 6 | Wydatki biurowe | 3 091 000 |
| | | 6a | Oplaty pocztowe, telegraficzne i telefoniczne | 1 064 000 |
| | | 6b | Biblioteki urzędowe | 912 000 |
| | | 7 | Wydawnictwa | 1 100 000 |
| | | 9 | Remont i konserwacja nieruchomości | 1 840 000 |
| | | 10a | Fundusz reprezentacyjny | 600 000 |
| | | 13 | Honoraria | 1 200 000 |
| | | 14 | Szkolenie pracowników | 2 500 000 |
| | | 14a | Stypendia | 1 000 000 |
| | | | CZĘŚĆ 4. PREZYDIUM RADY MINISTRÓW. | 20 023 949 000 |
| 1 | | | Zarząd centralny | 4 911 080 000 |
| | | 1 | Place | 73 956 000 |
| | | 2 | Różne świadczenia osobowe | 1 902 000 |
| | | 2a | Ubezpieczenia społeczne | 11 177 000 |
| | | 2b | Nagrody | 463 000 |
| | | 2c | Zapomogi | 463 000 |
| | | 2d | Akcja socjalna | 2 704 000 |
| | | 3 | Podróże służbowe i przesiedlenia | 9 093 000 |

Załącznik 1.

| Dział | Rozdział | Paragraf | Nazwa części, działu, rozdziału i paragrafu | Wydatki w złotych | | |
|-------|----------|----------|---|---|-----------------------------------|-------------|
| I | | 4 | Środki lokomocji — wydatki osobowe | 27 700 000 | | |
| | | 4a | Środki lokomocji — wydatki rzeczowe | 37 840 000 | | |
| | | 5 | Pomieszczenie — wydatki osobowe | 22 801 000 | | |
| | | 5a | Pomieszczenie — wydatki rzeczowe | 21 842 000 | | |
| | | 6 | Wydatki biurowe | 5 100 000 | | |
| | | 6a | Opłaty pocztowe, telegraficzne i telefoniczne | 2 160 000 | | |
| | | 6b | Biblioteki urzędowe | 7 500 000 | | |
| | | 7 | Wydawnictwa | 3 500 000 | | |
| | | 8 | Różne wydatki rzeczowo-administracyjne | 14 350 000 | | |
| | | 9 | Remont i konserwacja nieruchomości | 9 000 000 | | |
| | | 10 | Fundusz dyspozycyjny | 3 000 000 000 | | |
| | | 11 | Subwencje | 1 600 000 000 | | |
| | | 13a | Prace zleczone | 3 000 000 | | |
| | | 13b | Udział w komisjach | 585 000 | | |
| | | 14 | Szkolenie pracowników | 14 652 000 | | |
| | | 17 | Udział w instytucjach międzynarodowych, komisjach i rokowaniach | 1 424 000 | | |
| | | 21 | Koszty odznaczeń | 1 000 000 | | |
| | | 22 | Komisja Organizacji Administracji Publicznej | 3 000 000 | | |
| | | 23 | Komisja Racjonalizacji Druków i Wydawnictw Urzędowych | 8 736 000 | | |
| | | 24 | Biuro Generalnego Komisarza Wyborczego | 3 590 000 | | |
| | | 25 | Komisja do Spraw Papieru na druk książek | 5 000 000 | | |
| | | 26 | Komisarz Rządu dla Wystawy Ziem Odzyskanych we Wrocławiu | 6 000 000 | | |
| | | 27 | Delegat Rządu do Spraw Międzynarodowego Funduszu Pomocy Dzieciom przy Organizacji Narodów Zjednoczonych | 12 542 000 | | |
| | | 1a | | Wydatki osobowe członków rządu | 207 031 000 | |
| | | | | 1 | Płace | 180 110 000 |
| | | | | 2a | Ubezpieczenia społeczne | 22 317 000 |
| | | | | 2d | Akcja socjalna | 4 604 000 |
| 2 | | | Instytucje przy Prezesie Rady Ministrów | 54 840 000 | | |
| | 1 | | Naczelna Rada Odbudowy m. st. Warszawy | 22 256 000 | | |
| | | 1 | Płace | 5 936 000 | | |
| | | 2 | Różne świadczenia osobowe | 128 000 | | |
| | | 2a | Ubezpieczenia społeczne | 949 000 | | |

| Dział | Rozdział | Paragraf | Nazwa części, działu, rozdziału i paragrafu | Wydatki w złotych | | |
|-------|----------|----------|---|---|-----------------------------------|-----------|
| 2 | 1 | 2b | Nagrody | 37 000 | | |
| | | 2c | Zapomogi | 37 000 | | |
| | | 2d | Akcja socjalna | 166 000 | | |
| | | 3 | Podróże służbowe i przesiedlenia | 232 000 | | |
| | | 4 | Środki lokomocji — wydatki osobowe | 285 000 | | |
| | | 4a | Środki lokomocji — wydatki rzeczowe | 406 000 | | |
| | | 5 | Pomieszczenie — wydatki osobowe | 148 000 | | |
| | | 5a | Pomieszczenie — wydatki rzeczowe | 302 000 | | |
| | | 6 | Wydatki biurowe | 400 000 | | |
| | | 6a | Oplaty pocztowe, telegraficzne i telefoniczne | 240 000 | | |
| | | 6b | Biblioteki urzędowe | 60 000 | | |
| | | 7 | Wydawnictwa | 9 450 000 | | |
| | | 8 | Różne wydatki rzeczowo-administracyjne | 150 000 | | |
| | | 13 | Honoraria | 750 000 | | |
| | | 13a | Prace zleczone | 1 080 000 | | |
| | | 21 | Wystawy, zjazdy i konferencje | 1 500 000 | | |
| | | 2 | | Państwowa Komisja Lokalowa | 10 448 000 | |
| | | | 2 | 1 | Place | 5 005 000 |
| | | | | 2a | Ubezpieczenia społeczne | 800 000 |
| | | | | 2b | Nagrody | 31 000 |
| | | | | 2c | Zapomogi | 31 000 |
| | | 2d | | Akcja socjalna | 136 000 | |
| | | 3 | | Podróże służbowe i przesiedlenia | 700 000 | |
| | | 4 | | Środki lokomocji — wydatki osobowe | 300 000 | |
| | | 4a | | Środki lokomocji — wydatki rzeczowe | 393 000 | |
| | | 5a | | Pomieszczenie — wydatki rzeczowe | 30 000 | |
| | | 6 | | Wydatki biurowe | 66 000 | |
| | | 6a | Oplaty pocztowe, telegraficzne i telefoniczne | 120 000 | | |
| | | 13a | Prace zleczone | 2 500 000 | | |
| | | 13b | Udział w komisjach | 336 000 | | |
| | | 3 | | Instytut Historii Najnowszej | 22 136 000 | |
| | | | 1 | Place | 5 907 000 | |
| | | | 2 | Różne świadczenia osobowe | 112 000 | |
| | 2a | | Ubezpieczenia społeczne | 944 000 | | |
| | 2b | | Nagrody | 37 000 | | |

Załącznik 1.

| Dział | Rozdział | Paragraf | Nazwa części, działu, rozdziału i paragrafu | Wydatki w złotych | | |
|-------|----------|----------|---|----------------------|---|--------------------|
| 2 | 3 | 2c | Zapomogi | 37 000 | | |
| | | 2d | Akcja socjalna | 178 000 | | |
| | | 3 | Podróże służbowe przesiedlenia | 300 000 | | |
| | | 4 | Środki lokomocji — wydatki osobowe | 188 000 | | |
| | | 4a | Środki lokomocji — wydatki rzeczowe | 483 000 | | |
| | | 5 | Pomieszczenie — wydatki osobowe | 60 000 | | |
| | | 5a | Pomieszczenie — wydatki rzeczowe | 140 000 | | |
| | | 6 | Wydatki biurowe | 100 000 | | |
| | | 6a | Oplaty pocztowe, telegraficzne i telefoniczne | 50 000 | | |
| | | 6b | Biblioteki urzędowe | 400 000 | | |
| | | 7 | Wydawnictwa | 5 000 000 | | |
| | | 8 | Różne wydatki rzeczowo-administracyjne | 6 000 000 | | |
| | | 13a | Prace zleczone | 200 000 | | |
| | | 21 | Utrzymanie pracowni fotograficznej | 2 000 000 | | |
| | | 3 | I | | Centralny Urząd Planowania | 629 686 000 |
| | | | | | Centrala | 503 332 000 |
| | | 1 | Płace | 184 092 000 | | |
| | | 2 | Różne świadczenia osobowe | 1 452 000 | | |
| | | 2a | Ubezpieczenia społeczne | 29 417 000 | | |
| | | 2b | Nagrody | 1 153 000 | | |
| | | 2c | Zapomogi | 1 153 000 | | |
| | | 2d | Akcja socjalna | 5 290 000 | | |
| | | 3 | Podróże służbowe i przesiedlenia | 15 890 000 | | |
| | | 4 | Środki lokomocji — wydatki osobowe | 16 000 000 | | |
| | | 4a | Środki lokomocji — wydatki rzeczowe | 21 734 000 | | |
| | | 5 | Pomieszczenie — wydatki osobowe | 18 000 000 | | |
| | | 5a | Pomieszczenie — wydatki rzeczowe | 11 745 000 | | |
| | | 6 | Wydatki biurowe | 13 531 000 | | |
| | | 6a | Oplaty pocztowe, telegraficzne i telefoniczne | 2 500 000 | | |
| | | 6b | Biblioteki urzędowe | 4 175 000 | | |
| | | 7 | Wydawnictwa | 64 500 000 | | |
| | | 8 | Różne wydatki rzeczowo-administracyjne | 4 100 000 | | |
| | | 9 | Remont i konserwacja nieruchomości | 3 000 000 | | |
| | | 10a | Fundusz reprezentacyjny | 600 000 | | |

| Dział | Rozdział | Paragraf | Nazwa części, działu, rozdziału i paragrafu | Wydatki w złotych |
|-------|---|---|---|----------------------|
| 3 | 1 | 13 | Honoraria | 6 000 000 |
| | | 13a | Prace zleczone | 7 900 000 |
| | | 13b | Udział w komisjach | 1 200 000 |
| | | 14 | Szkolenie pracowników | 5 800 000 |
| | | 14a | Stypendia | 4 000 000 |
| | | 21 | Specjalne wydatki Komitetu Ekonomicznego Rady Ministrów | 3 600 000 |
| | | 22 | Główna Komisja do Spraw Upaństwowienia Przedsiębiorstw | 15 500 000 |
| | | 23 | Komisja do Spraw Importu Inwestycyjnego | 4 000 000 |
| | | 24 | Polski Komitet Doradczy Współpracy z F. A. O. | 32 000 000 |
| | | 25 | Nagrody za okresowe prace pracowników C. U. P. | 25 000 000 |
| | | 2 | Biura regionalne | 126 354 000 |
| | | 1 | Place | 53 088 000 |
| | 2 | Różne świadczenia osobowe | 1 198 000 | |
| | 2a | Ubezpieczenia społeczne | 8 483 000 | |
| | 2b | Nagrody | 333 000 | |
| | 2c | Zapomogi | 333 000 | |
| | 2d | Akcja socjalna | 1 560 000 | |
| | 3 | Podróże służbowe i przesiedlenia | 6 400 000 | |
| | 4 | Środki lokomocji — wydatki osobowe | 5 500 000 | |
| | 4a | Środki lokomocji — wydatki rzeczowe | 7 570 000 | |
| | 5 | Pomieszczenie — wydatki osobowe | 3 900 000 | |
| | 5a | Pomieszczenie — wydatki rzeczowe | 6 373 000 | |
| | 6 | Wydatki biurowe | 7 900 000 | |
| | 6a | Oplaty pocztowe, telegraficzne i telefoniczne | 1 871 000 | |
| | 6b | Biblioteki urzędowe | 1 170 000 | |
| 8 | Różne wydatki rzeczowo-administracyjne | 2 400 000 | | |
| 9 | Remont i konserwacja nieruchomości | 2 200 000 | | |
| 13 | Honoraria | 5 400 000 | | |
| 13a | Prace zleczone | 3 000 000 | | |
| 13b | Udział w komisjach | 675 000 | | |
| 25 | Nagrody za okresowe prace pracowników biur regionalnych | 7 000 000 | | |
| 4 | | | Instytut Gospodarstwa Narodowego | 17 742 000 |
| | 1 | Place | 10 460 000 | |
| | 2 | Różne świadczenia osobowe | 107 000 | |

Załącznik 1.

| Dział | Rozdział | Paragraf | Nazwa części, działu, rozdziału i paragrafu | Wydatki w złotych |
|-------|------------------------------|----------|--|----------------------|
| 4 | | 2a | Ubezpieczenia społeczne | 1 671 000 |
| | | 2b | Nagrody | 66 000 |
| | | 2c | Zapomogi | 66 000 |
| | | 2d | Akcja socjalna | 283 000 |
| | | 3 | Podróże służbowe przesiedlenia | 500 000 |
| | | 4 | Środki lokomocji — wydatki osobowe | 285 000 |
| | | 4a | Środki lokomocji — wydatki rzeczowe | 405 000 |
| | | 5 | Pomieszczenie — wydatki osobowe | 129 000 |
| | | 5a | Pomieszczenie — wydatki rzeczowe | 247 000 |
| | | 6 | Wydatki biurowe | 733 000 |
| | | 6a | Oplaty pocztowe, telegraficzne i telefoniczne | 130 000 |
| | | 6b | Biblioteki urzędowe | 200 000 |
| | | 7 | Wydawnictwa | 1 700 000 |
| | | 8 | Różne wydatki rzeczowo-administracyjne | 50 000 |
| | | 13 | Honoraria | 50 000 |
| | | 13a | Prace zleczone | 600 000 |
| 13b | Udział w komisjach | 60 000 | | |
| 5 | | | Główny Urząd Statystyczny | 413 056 000 |
| | | 1 | Place | 189 329 000 |
| | | 2 | Różne świadczenia osobowe | 2 180 000 |
| | | 2a | Ubezpieczenia społeczne | 30 253 000 |
| | | 2b | Nagrody | 1 186 000 |
| | | 2c | Zapomogi | 1 186 000 |
| | | 2d | Akcja socjalna | 6 197 000 |
| | | 2e | Prace okresowe, dodatkowe oraz premie za prace na maszynach statystycznych | 16 535 000 |
| | | 3 | Podróże służbowe i przesiedlenia | 5 064 000 |
| | | 4 | Środki lokomocji — wydatki osobowe | 2 409 000 |
| | | 4a | Środki lokomocji — wydatki rzeczowe | 6 183 000 |
| | | 5 | Pomieszczenie — wydatki osobowe | 6 313 000 |
| | | 5a | Pomieszczenie — wydatki rzeczowe | 15 000 000 |
| | | 6 | Wydatki biurowe | 40 700 000 |
| | | 6a | Oplaty pocztowe, telegraficzne i telefoniczne | 3 480 000 |
| | | 6b | Biblioteki urzędowe | 2 660 000 |
| | | 7 | Wydawnictwa | 28 000 000 |

| Dział | Rozdział | Paragraf | Nazwa części, działu, rozdziału i paragrafu. | Wydatki w złotych | | |
|-------|---|-----------|---|----------------------|--|--------------------|
| 5 | | 8 | Różne wydatki rzeczowo-administracyjne. | 1 130 000 | | |
| | | 9 | Remont i konserwacja nieruchomości | 2 990 000 | | |
| | | 11 | Subwencje | 800 000 | | |
| | | 13 | Honoraria. | 2 500 000 | | |
| | | 13a | Prace zleczone | 600 000 | | |
| | | 13b | Udzia w komisjach | 1 000 000 | | |
| | | 14 | Szkolenie pracowników | 1 845 000 | | |
| | | 14a | Stypendia | 1 200 000 | | |
| | | 21 | Wojewódzkie inspektoraty statystyczne | 3 360 000 | | |
| | | 22 | Dzierżawa i konserwacja maszyn statystycznych | 18 589 000 | | |
| | | 23 | Warsztat mechaniczny | 6 039 000 | | |
| | | 24 | Zwrot kosztów wykonania sprawozdań przez urzędy stanu cywilnego | 5 040 000 | | |
| | | 25 | Badania budżetów rodzinnych | 6 288 000 | | |
| | | 26 | Prace przygotowawcze do spisu narodowego | 5 000 000 | | |
| | | 6 | | | Główny Urząd Kontroli Prasy, Publikacji i Widowisk. | 223 743 000 |
| | | | | 1 | Place | 126 950 000 |
| 2 | Różne świadczenia osobowe | | | 11 747 000 | | |
| 2a | Ubezpieczenia społeczne | | | 20 064 000 | | |
| 2b | Nagrody | | | 795 000 | | |
| 2c | Zapomogi | | | 795 000 | | |
| 2d | Akcja socjalna | | | 4 000 000 | | |
| 3 | Podróże służbowe i przesiedlenia | | | 5 958 000 | | |
| 4 | Środki lokomocji — wydatki osobowe | | | 5 104 000 | | |
| 4a | Środki lokomocji — wydatki rzeczowe | | | 14 452 000 | | |
| 5 | Pomieszczenie — wydatki osobowe | | | 5 059 000 | | |
| 5a | Pomieszczenie — wydatki rzeczowe | | | 9 599 000 | | |
| 6 | Wydatki biurowe | | | 4 553 000 | | |
| 6a | Oplaty pocztowe, telegraficzne i telefoniczne | | | 4 486 000 | | |
| 6b | Biblioteki urzędowe | | | 863 000 | | |
| 7 | Wydawnictwa | | | 500 000 | | |
| 8 | Różne wydatki rzeczowo-administracyjne | 2 770 000 | | | | |
| 9 | Remont i konserwacja nieruchomości | 2 938 000 | | | | |
| 13 | Honoraria | 2 840 000 | | | | |
| 14 | Szkolenie pracowników | 270 000 | | | | |

Załącznik 1.

| Dział | Rozdział | Paragraf | Nazwa części, działu, rozdziału i paragrafu | Wydatki w złotych | |
|-------|----------|----------|--|---|-----------------------|
| 7 | | | Biuro Komitetu Ministrów do Spraw Kultury | 821 200 000 | |
| | 1 | | Place | 4313 000 | |
| | 2 | | Różne świadczenia osobowe | 79 000 | |
| | 2a | | Ubezpieczenia społeczne | 689 000 | |
| | 2b | | Nagrody | 27 000 | |
| | 2c | | Zapomogi | 27 000 | |
| | 2d | | Akcja socjalna | 118 000 | |
| | 3 | | Podróże służbowe i przesiedlenia | 139 000 | |
| | 5 | | Pomieszczenie — wydatki osobowe | 125 000 | |
| | 5a | | Pomieszczenie — wydatki rzeczowe | 371 000 | |
| | 6 | | Wydatki biurowe | 580 000 | |
| | 6a | | Oplaty pocztowe, telegraficzne i telefoniczne | 60 000 | |
| | 6b | | Biblioteki urzędowe | 72 000 | |
| | 8 | | Różne wydatki rzeczowo-administracyjne | 700 000 | |
| | 13 | | Honoraria | 2 100 000 | |
| | 13a | | Prace zleczone | 500 000 | |
| | 13b | | Udział w komisjach | 300 000 | |
| | 21 | | Popieranie nauki i kultury | 343 000 000 | |
| | 22 | | Komitet Upowszechnienia Książki | 350 000 000 | |
| | 23 | | Komisja do Spraw Odbudowy Nauki Polskiej | 118 000 000 | |
| | 8 | | | Instytucje przysposobienia zawodowego i wojskowego młodzieży oraz wychowania, kultury fizycznej i sportu | 12 280 571 000 |
| | | I | | Naczelna Rada dla Spraw Młodzieży i Kultury Fizycznej | 1 273 350 000 |
| | | | 1 | | Place |
| 2 | | | | Różne świadczenia osobowe | 321 000 |
| 2a | | | | Ubezpieczenia społeczne | 5 857 000 |
| 2b | | | | Nagrody | 230 000 |
| 2c | | | | Zapomogi | 230 000 |
| 2d | | | | Akcja socjalna | 1 430 000 |
| 3 | | | | Podróże służbowe i przesiedlenia | 1 700 000 |
| 4 | | | | Środki lokomocji — wydatki osobowe | 1 171 000 |
| 4a | | | | Środki lokomocji — wydatki rzeczowe | 5 932 000 |
| 5a | | | | Pomieszczenie — wydatki rzeczowe | 10 240 000 |
| 6 | | | | Wydatki biurowe | 1 020 000 |

| Dział | Rozdział | Paragraf | Nazwa części, działu, rozdziału i paragrafu | Wydatki w złotych | |
|-------|----------|----------|---|---|----------------------|
| 8 | 1 | 6a | Oplaty pocztowe, telegraficzne i telefoniczne | 1 850 000 | |
| | | 8 | Różne wydatki rzeczowo-administracyjne | 500 000 | |
| | | 13b | Udział w komisjach | 2 000 000 | |
| | | 17 | Udział w instytucjach międzynarodowych, komisjach i rokowaniach . | 4 000 000 | |
| | | 21 | Organizacje młodzieżowe | 1 200 000 000 | |
| | | 2 | | Powszechna Organizacja „Służba Polsce” | 9 832 681 000 |
| | | | 1 | Plące | 1 871 945 000 |
| | | | 2 | Różne świadczenia osobowe | 179 524 000 |
| | | | 2a | Ubezpieczenia społeczne | 232 626 000 |
| | | | 2b | Nagrody | 19 893 000 |
| | | | 2c | Zapomogi | 19 893 000 |
| | | | 2d | Akcja socjalna | 64 201 000 |
| | | | 3 | Podróże służbowe i przesiedlenia | 140 031 000 |
| | | | 4 | Środki lokomocji — wydatki osobowe | 42 000 000 |
| | | | 4a | Środki lokomocji — wydatki rzeczowe | 333 159 000 |
| | | | 5 | Pomieszczenie — wydatki osobowe | 120 576 000 |
| | | | 5a | Pomieszczenie — wydatki rzeczowe | 114 007 000 |
| | | | 6 | Wydatki biurowe | 123 399 000 |
| | | | 6a | Oplaty pocztowe, telegraficzne i telefoniczne | 19 366 000 |
| | | | 7 | Wydawnictwa | 2 300 000 |
| | | | 8 | Różne wydatki rzeczowo-administracyjne | 6 530 000 |
| | | | 9 | Remont i konserwacja nieruchomości | 288 724 000 |
| | | | 11 | Subwencje | 14 660 000 |
| | | | 13a | Prace zleczone | 2 000 000 |
| | | | 16 | Koszty nadzoru | 45 536 000 |
| | | | 21 | Prace kulturalno-wychowawcze | 296 673 000 |
| | | | 22 | Szkolenie | 1 071 552 000 |
| | | | 23 | Leczenie | 12 100 000 |
| | | | 24 | Utrzymanie brigad | 4 811 986 000 |
| | | 3 | | Główny Urząd Kultury Fizycznej | 1 174 540 000 |
| | | | 1 | Plące | 263 437 000 |
| | | | 2 | Różne świadczenia osobowe | 4 895 000 |
| | | | 2a | Ubezpieczenia społeczne | 42 103 000 |
| | | | 2b | Nagrody | 1 650 000 |
| | | | 2c | Zapomogi | 1 650 000 |

Załącznik 1.

| Dział | Rozdział | Paragraf | Nazwa części, działu, rozdziału i paragrafu | Wydatki w złotych | |
|-------|----------|--|---|--|--------------------|
| 8 | 3 | 2d | Akcja socjalna | 9 053 000 | |
| | | 3 | Podróże służbowe i przesiedlenia | 35 132 000 | |
| | | 4 | Środki lokomocji — wydatki osobowe | 12 297 000 | |
| | | 4a | Środki lokomocji — wydatki rzeczowe | 42 850 000 | |
| | | 5 | Pomieszczenie — wydatki osobowe | 27 279 000 | |
| | | 5a | Pomieszczenie — wydatki rzeczowe | 28 340 000 | |
| | | 6 | Wydatki biurowe | 13 945 000 | |
| | | 6a | Opłaty pocztowe, telegraficzne i telefoniczne | 5 574 000 | |
| | | 6b | Biblioteki urzędowe | 510 000 | |
| | | 7 | Wydawnictwa | 15 000 000 | |
| | | 8 | Różne wydatki rzeczowo-administracyjne | 300 000 | |
| | | 9 | Remont i konserwacja nieruchomości | 15 600 000 | |
| | | 13 | Honoraria | 400 000 | |
| | | 13a | Prace zleczone | 800 000 | |
| | | 13b | Udział w komisjach | 84 000 | |
| | | 14a | Stypendia | 1 000 000 | |
| | | 21 | Prace kulturalno-wychowawcze | 9 160 000 | |
| | | 22 | Kultura fizyczna — szkolenie kadr | 356 060 000 | |
| | | 22a | Kultura fizyczna — akcja masowa | 263 421 000 | |
| | | 23 | Prace organizacyjno-programowe i badawcze. | 4 000 000 | |
| | | 24 | Urządzenie ośrodków kultury fizycznej | 20 000 000 | |
| | | 9 | | Wydatki inwestycyjne | 465 000 000 |
| | | | 1 | Główny Urząd Statystyczny | 200 000 000 |
| | | | 2 | Powszechna Organizacja „Służba Polsce” | 265 000 000 |
| | | CZĘŚĆ 5. MINISTERSTWO SPRAW ZAGRANICZNYCH | 6 761 521 000 | | |
| 1 | | Zarząd centralny | 652 521 000 | | |
| | 1 | Płace | 175 327 000 | | |
| | 2 | Różne świadczenia osobowe | 4 776 000 | | |
| | 2a | Ubezpieczenia społeczne | 30 432 000 | | |
| | 2b | Nagrody | 1 129 000 | | |
| | 2c | Zapomogi | 1 129 000 | | |
| | 2d | Akcja socjalna | 5 865 000 | | |
| | 3 | Podróże służbowe i przesiedlenia | 148 000 000 | | |
| | 4 | Środki lokomocji — wydatki osobowe. | 18 000 000 | | |
| | 4a | Środki lokomocji — wydatki rzeczowe | 24 532 000 | | |

| Dział | Rozdział | Paragraf | Nazwa części, działu, rozdziału i paragrafu | Wydatki w złotych |
|-------|----------|---|---|----------------------|
| 1 | | 5 | Pomieszczenie — wydatki osobowe | 13 061 000 |
| | | 5a | Pomieszczenie — wydatki rzeczowe | 27 870 000 |
| | | 6 | Wydatki biurowe | 11 500 000 |
| | | 6a | Opłaty pocztowe, telegraficzne i telefoniczne | 53 000 000 |
| | | 6b | Biblioteki urzędowe | 2 250 000 |
| | | 7 | Wydawnictwa | 26 300 000 |
| | | 8 | Różne wydatki rzeczowo-administracyjne | 1 000 000 |
| | | 9 | Remont i konserwacja nieruchomości | 25 150 000 |
| | | 11 | Subwencje | 50 000 000 |
| | | 13 | Honoraria | 1 500 000 |
| | | 14 | Szkolenie pracowników | 1 000 000 |
| | | 14a | Stypendia | 2 000 000 |
| | | 21 | Koszty łączności | 28 700 000 |
| 2 | | Urzędy zagraniczne | 3 700 000 000 | |
| | 15 | Placówki zagraniczne — wydatki osobowe | 2 243 253 000 | |
| | 15a | Placówki zagraniczne — wydatki rzeczowe | 1 456 747 000 | |
| 3 | | Fundusze specjalne | 2 289 000 000 | |
| | 10 | Fundusz dyspozycyjny | 370 000 000 | |
| | 10a | Fundusz reprezentacyjny | 22 000 000 | |
| | 17 | Udział w instytucjach międzynarodowych, komisjach i rokowaniach | 192 000 000 | |
| | 22 | Fundusz propagandowy | 535 000 000 | |
| | 23 | Opieka kulturalno-oświatowa | 435 000 000 | |
| | 24 | Opieka społeczna | 435 000 000 | |
| | 25 | Szkolnictwo polskie za granicą | 300 000 000 | |
| 4 | | Wydatki majątkowe | 120 000 000 | |
| | 26 | Kupno nieruchomości | 120 000 000 | |
| | | CZĘŚĆ 6. MINISTERSTWO OBRONY NARODOWEJ. | 60 536 000 000 | |
| 1 | | Utrzymanie wojska | 27 265 000 000 | |
| 2 | | Szkolenie | 2 232 000 000 | |
| 3 | | Wydatki na cele oświatowo-kulturalne | 544 000 000 | |

Załącznik 1.

| Dział | Rozdział | Paragraf | Nazwa części, działu, rozdziału i paragrafu | Wydatki w złotych |
|-------|----------|----------|---|----------------------|
| 4 | | | Konserwacja sprzętu, utrzymanie magazynów i warsztatów | 2 152 000 000 |
| 5 | | | Uzupełnienie sprzętu wojskowego i amunicji | 3 803 000 000 |
| 7 | | | Margnarka wojenna | 3 775 00 000 |
| 8 | | | Akademia Wychowania Fizycznego | 235 000 000 |
| 9 | | | Wojska Bezpieczeństwa Wewnętrznego | 7 835 000 000 |
| 9a | | | Główny inspektorat Ochrony Pogranicza | 4 598 000 000 |
| 10 | | | Wydatki specjalne wojska | 4 000 000 000 |
| 11 | | | Wydatki majątkowe | 4 095 000 000 |
| | | | CZĘŚĆ 7. MINISTERSTWO ADMINISTRACJI PUBLICZNEJ. | 7 540 043 000 |
| 1 | | | Zarząd centralny | 952 956 000 |
| | 1 | | Place | 174 171 000 |
| | 2 | | Różne świadczenia osobowe | 4 577 000 |
| | 2a | | Ubezpieczenia społeczne | 31 497 000 |
| | 2b | | Nagrody | 1 159 000 |
| | 2c | | Zapomogi | 1 159 000 |
| | 2d | | Akcja socjalna | 19 547 000 |
| | 3 | | Podróże służbowe i przesiedlenia | 12 000 000 |
| | 4 | | Środki lokomocji — wydatki osobowe | 15 990 000 |
| | 4a | | Środki lokomocji — wydatki rzeczowe | 17 000 000 |
| | 5 | | Pomieszczenie — wydatki osobowe | 19 250 000 |
| | 5a | | Pomieszczenie — wydatki rzeczowe | 15 931 000 |
| | 6 | | Wydatki biurowe | 24 770 000 |
| | 6a | | Opłaty pocztowe, telegraficzne i telefoniczne | 5 000 000 |
| | 6b | | Biblioteki urzędowe | 3 550 000 |
| | 7 | | Wydawnictwa | 14 940 000 |
| | 8 | | Różne wydatki rzeczowo-administracyjne | 7 600 000 |
| | 9 | | Remont i konserwacja nieruchomości | 29 865 000 |
| | 10 | | Fundusz dyspozycyjny | 1 300 000 |
| | 10a | | Fundusz reprezentacyjny | 650 000 |

| Dział | Rozdział | Paragraf | Nazwa części, działu, rozdziału i paragrafu | Wydatki w złotych |
|-------|----------|----------|--|----------------------|
| 1 | | 11 | Subwencje | 87 000 000 |
| | | 13 | Honoraria | 900 000 |
| | | 13a | Prace zlecone | 500 000 |
| | | 14 | Szkolenie pracowników | 10 000 000 |
| | | 14a | Stypendia | 3 600 000 |
| | | 21 | Akcje związane z kłuskami żywiolowymi | 35 000 000 |
| | | 22 | Koszty sporządzenia dowodów osobistych | 196 000 000 |
| | | 27 | Rezerwa na zagospodarowanie Ziemi Odzyskanych | 250 000 000 |
| 2 | | | Województwa i starostwa | 5 232 156 000 |
| | | 1 | Plące | 2 034 238 000 |
| | | 2 | Różne świadczenia osobowe | 77 443 000 |
| | | 2a | Ubezpieczenia społeczne | 351 355 000 |
| | | 2b | Nagrody | 12 691 000 |
| | | 2c | Zapomogi | 12 691 000 |
| | | 2d | Akcja socjalna | 70 676 000 |
| | | 3 | Podróże służbowe i przesiedlenia | 164 694 000 |
| | | 4 | Środki lokomocji — wydatki osobowe | 112 789 000 |
| | | 4a | Środki lokomocji — wydatki rzeczowe | 558 304 000 |
| | | 5 | Pomieszczenie — wydatki osobowe | 217 375 000 |
| | | 5a | Pomieszczenie — wydatki rzeczowe | 283 200 000 |
| | | 6 | Wydatki biurowe | 261 000 000 |
| | | 6a | Oplaty pocztowe, telegraficzne i telefoniczne | 149 076 000 |
| | | 6b | Biblioteki urzędowe | 23 000 000 |
| | | 7 | Wydawnictwa | 24 251 000 |
| | | 8 | Różne wydatki rzeczowo-administracyjne | 50 000 000 |
| | | 9 | Remont i konserwacja nieruchomości | 151 630 000 |
| | | 10b | Wydatki związane z pełnieniem urzędu wojewody i wicewojewody, starosty i wicestarosty | 61 090 000 |
| | | 13 | Honoraria | 3 200 000 |
| | | 13a | Prace zlecone | 1 000 000 |
| | | 13b | Udział w komisjach | 21 928 000 |
| | | 14 | Szkolenie pracowników | 100 000 000 |
| | | 14a | Stypendia | 5 400 000 |
| | | 17 | Udział w instytucjach międzynarodowych, komisjach i rokowaniach | 500 000 |

Załącznik 1.

| Dział | Rozdział | Paragraf | Nazwa części, działu, rozdziału i paragrafu | Wydatki w złotych | | |
|-------|---|----------|--|----------------------|--|----------------------|
| 2 | | 21 | Pomoc w naturze dla ludności | 25 000 000 | | |
| | | 23 | Zasiłki dzienne dla członków rodzin żołnierzy rezerwy odbywających służbę wojskową | 15 000 000 | | |
| | | 24 | Koszty ogólnej rejestracji rezerw roczników | 112 240 000 | | |
| | | 25 | Koszty przeglądu koni, wozów i uprzęży | 35 695 000 | | |
| | | 26 | Koszty przysposobienia „Służba Polsce” | 24 690 000 | | |
| | | 28 | Akcja siewna | 39 000 000 | | |
| | | 29 | Akcja uwłaszczenia rolnego | 43 000 000 | | |
| | | 30 | Akcja osadnictwa nierolniczego | 190 000 000 | | |
| | | 2a | | | Państwowy Urząd Repatriacyjny | 1 139 931 000 |
| | | | | | | |
| 1 | | | Zarząd centralny | 57 205 000 | | |
| | | | | | | |
| | | 1 | Płace | 29 931 000 | | |
| | | 2 | Różne świadczenia osobowe | 445 000 | | |
| | | 2a | Ubezpieczenia społeczne | 5 196 000 | | |
| | | 2b | Nagrody | 187 000 | | |
| | | 2c | Zapomogi | 187 000 | | |
| | | 2d | Akcja socjalna | 925 000 | | |
| | | 3 | Podróże służbowe i przesiedlenia | 3 500 000 | | |
| | | 4 | Środki lokomocji — wydatki osobowe | 1 576 000 | | |
| | | 4a | Środki lokomocji — wydatki rzeczowe | 3 216 000 | | |
| | | 5 | Pomieszczenie — wydatki osobowe | 2 657 000 | | |
| | | 5a | Pomieszczenie — wydatki rzeczowe | 3 295 000 | | |
| | | 6 | Wydatki biurowe | 1 400 000 | | |
| | | 6a | Opłaty pocztowe, telegraficzne i telefoniczne | 1 600 000 | | |
| | | 7 | Wydawnictwa | 800 000 | | |
| | | 8 | Różne wydatki rzeczowo-administracyjne | 600 000 | | |
| | | 9 | Remont i konserwacja nieruchomości | 600 000 | | |
| | | 13 | Honoraria | 60 000 | | |
| | | 13a | Prace zleczone | 30 000 | | |
| 13b | Udział w komisjach | 200 000 | | | | |
| 17 | Udział w instytucjach międzynarodowych, komisjach i rokowaniach | 800 000 | | | | |

| Dział | Rozdział | Paragraf | Nazwa części, działu, rozdziału i paragrafu | Wydatki w złotych |
|-------|----------|----------|---|----------------------|
| 2a | 2 | | Wojewódzkie i powiatowe oddziały P. U. R. | 1 032 726 000 |
| | | 1 | Place | 233 014 000 |
| | | 2 | Różne świadczenia osobowe | 3 349 000 |
| | | 2a | Ubezpieczenia społeczne | 40 049 000 |
| | | 2b | Nagrody | 1 428 000 |
| | | 2c | Zapomogi | 1 428 000 |
| | | 2d | Akcja socjalna | 8 012 000 |
| | | 3 | Podróże służbowe i przesiedlenia | 27 000 000 |
| | | 4 | Środki lokomocji — wydatki osobowe | 17 206 000 |
| | | 4a | Środki lokomocji — wydatki rzeczowe | 101 840 000 |
| | | 5 | Pomieszczenie — wydatki osobowe | 35 500 000 |
| | | 5a | Pomieszczenie — wydatki rzeczowe | 27 100 000 |
| | | 6 | Wydatki biurowe | 10 500 000 |
| | | 6a | Opłaty pocztowe, telegraficzne i telefoniczne | 11 000 000 |
| | | 7 | Wydańnictwa | 500 000 |
| | | 8 | Różne wydatki rzeczowo-administracyjne | 1 800 000 |
| | | 9 | Remont i konserwacja nieruchomości | 9 000 000 |
| | | 13b | Udział w komisjach | 1 000 000 |
| | | 21 | Pomoc w naturze dla repatriantów i przesiedleńców | 193 000 000 |
| | | 22 | Zasilki doraźne dla repatriantów i przesiedleńców | 75 000 000 |
| | | 23 | Transport repatriantów i przesiedleńców | 285 000 000 |
| | | | Wydatki inwestycyjne | 185 000 000 |
| 3 | | 1 | Wojewódzki Związek Samorządowy w Białymstoku | 4 100 000 |
| | | 2 | Wojewódzki Związek Samorządowy w Gdańsku | 3 410 000 |
| | | 3 | Wojewódzki Związek Samorządowy w Kielcach | 4 737 000 |
| | | 4 | Wojewódzki Związek Samorządowy w Krakowie | 3 525 000 |
| | | 5 | Wojewódzki Związek Samorządowy w Lublinie | 3 500 000 |
| | | 6 | Wojewódzki Związek Samorządowy w Łodzi | 2 950 000 |
| | | 7 | Wojewódzki Związek Samorządowy w Bydgoszczy | 3 700 000 |
| | | 8 | Wojewódzki Związek Samorządowy w Poznaniu | 4 250 000 |
| | | 9 | Wojewódzki Związek Samorządowy w Rzeszowie | 3 575 000 |
| | | 10 | Wojewódzki Związek Samorządowy w Katowicach | 3 825 000 |
| | | 11 | Wojewódzki Związek Samorządowy w Pruszkowie | 3 600 000 |

Załącznik 1.

| Dział | Rozdział | Paragraf | Nazwa części, działu, rozdziału i paragrafu | Wydatki w złotych |
|-------|----------|----------|---|-----------------------|
| 3 | | 12 | Zarząd Miejski m. Łodzi | 2 500 000 |
| | | 13 | Zarząd Miejski m. st. Warszawy | 4 400 000 |
| | | 14 | Zwózki Straży Pożarnych Rzeczypospolitej Polskiej | 1 928 000 |
| | | 15 | Pomoc w zagospodarowaniu nierolniczym | 100 000 000 |
| | | 16 | Pożarnictwo | 35 000 000 |
| | | | CZĘŚĆ 9. MINISTERSTWO BEZPIECZEŃSTWA PUBLICZNEGO | 36 927 900 000 |
| 1 | | | Zarząd centralny | 2 588 750 000 |
| 2 | | | Wojewódzkie i powiatowe urzędy bezpieczeństwa publicznego | 8 332 900 000 |
| 3 | | | Milicja Obywatelska | 11 654 100 000 |
| 4 | | | Więziennictwo | 5 904 150 000 |
| 5 | | | Wydatki scentralizowane | 8 344 100 000 |
| 6 | | | Wydatki majątkowe | 100 000 000 |
| | | | CZĘŚĆ 10. MINISTERSTWO SPRAWIEDLIWOŚCI | 5 045 472 000 |
| 1 | | | Zarząd centralny | 452 360 000 |
| | | 1 | Place | 75 686 000 |
| | | 2 | Różne świadczenia osobowe | 1 626 000 |
| | | 2a | Ubezpieczenia społeczne | 12 096 000 |
| | | 2b | Nagrody | 474 000 |
| | | 2c | Zapomogi | 474 000 |
| | | 2d | Akcja społeczna | 13 792 000 |
| | | 3 | Podróże służbowe i przesiedlenia | 2 500 000 |
| | | 4 | Środki lokomocji — wydatki osobowe | 9 400 000 |
| | | 4a | Środki lokomocji — wydatki rzeczowe | 10 100 000 |
| | | 5 | Pomieszczenie — wydatki osobowe | 11 125 000 |
| | | 5a | Pomieszczenie — wydatki rzeczowe | 14 000 000 |
| | | 6 | Wydatki biurowe | 4 500 000 |
| | | 6a | Opłaty pocztowe, telegraficzne i telefoniczne | 2 400 000 |

| Dział | Rozdział | Paragraf | Nazwa części, działu, rozdziału i paragrafu | Wydatki w złotych |
|-------|--|--|---|---|
| 1 | | 6b | Biblioteki urzędowe | 2 800 000 |
| | | 7 | Wydawnictwa | 46 000 000 |
| | | 8 | Różne wydatki rzeczowo-administracyjne | 2 500 000 |
| | | 9 | Remont i konserwacja nieruchomości | 600 000 |
| | | 10a | Fundusz reprezentacyjny | 600 000 |
| | | 11 | Subwencje | 3 000 000 |
| | | 14a | Stypendia | 4 800 000 |
| | | 14b | Szkolenie prawnicze | 175 500 000 |
| | | 17 | Udział w instytucjach międzynarodowych, komisjach i rokowaniach | 450 000 |
| | | 21 | Współpraca z zagranicą | 7 500 000 |
| | | 22 | Drukarnia | 44 437 000 |
| | | 23 | Kodyfikacja prawa | 6 000 000 |
| | | 2 | | Wymiar sprawiedliwości |
| | | 1 | Płace | 2 677 443 000 |
| | | 2 | Różne świadczenia osobowe | 49 798 000 |
| | | 2a | Ubezpieczenia społeczne | 427 924 000 |
| | | 2b | Nagrody | 16 771 000 |
| | | 2c | Zapomogi | 16 771 000 |
| | | 2d | Akcja socjalna | 76 794 000 |
| | | 3 | Podróże służbowe i przesiedlenia | 36 000 000 |
| | | 4 | Środki lokomocji — wydatki osobowe | 20 125 000 |
| | | 4a | Środki lokomocji — wydatki rzeczowe | 57 000 000 |
| | | 5 | Pomieszczenie — wydatki osobowe | 73 750 000 |
| | | 5a | Pomieszczenie — wydatki rzeczowe | 157 500 000 |
| | | 6 | Wydatki biurowe: | 100 000 000 |
| | | 6a | Oplaty pocztowe, telegraficzne i telefoniczne | 37 000 000 |
| | | 6b | Biblioteki urzędowe | 22 000 000 |
| | | 8 | Różne wydatki rzeczowo-administracyjne | 5 000 000 |
| 9 | Remont i konserwacja nieruchomości | 49 200 000 | | |
| 21 | Postępowanie sądowe | 190 000 000 | | |
| 22 | Rejonowe sądy wojskowe | 293 828 000 | | |
| 3 | | Sądownictwo ubezpieczeniowe | 88 459 000 | |
| | | 1 | Płace | 51 710 000 |
| | | 2 | Różne świadczenia osobowe | 1 513 000 |

Załącznik 1.

| Dział | Rozdział | Paragraf | Nazwa części, działu, rozdziału i paragrafu | Wydatek w złotych | | |
|-------|---|----------|---|----------------------|---|--------------------|
| 3 | | 2a | Ubezpieczenia społeczne | 8 264 000 | | |
| | | 2b | Nagrody | 323 000 | | |
| | | 2c | Zapomogi | 323 000 | | |
| | | 2d | Akcja socjalna | 1 384 000 | | |
| | | 3 | Podróże służbowe i przesiedlenia | 740 000 | | |
| | | 4 | Środki lokomocji — wydatki osobowe | 320 000 | | |
| | | 4a | Środki lokomocji — wydatki rzeczowe | 740 000 | | |
| | | 5 | Pomieszczenie — wydatki osobowe | 1 162 000 | | |
| | | 5a | Pomieszczenie — wydatki rzeczowe | 6 500 000 | | |
| | | 6 | Wydatki biurowe | 2 600 000 | | |
| | | 6a | Oplaty pocztowe, telegraficzne i telefoniczne | 800 000 | | |
| | | 6b | Biblioteki urzędowe | 1 000 000 | | |
| | | 8 | Różne wydatki rzeczowo-administracyjne | 180 000 | | |
| | | 9 | Remont i konserwacja nieruchomości | 900 000 | | |
| | | 21 | Postępowanie sądowe | 10 000 000 | | |
| | | 4 | | | Zakłady poprawcze dla nieletnich przestępców | 155 296 000 |
| | | | | 1 | Płace | 39 973 000 |
| | | | | 2 | Różne świadczenia osobowe | 3 895 000 |
| | | | | 2a | Ubezpieczenia społeczne | 6 388 000 |
| 2b | Nagrody | | | 250 000 | | |
| 2c | Zapomogi | | | 250 000 | | |
| 2d | Akcja socjalna | | | 1 119 000 | | |
| 3 | Podróże służbowe i przesiedlenia | | | 550 000 | | |
| 4a | Środki lokomocji — wydatki rzeczowe | | | 3 800 000 | | |
| 5 | Pomieszczenie — wydatki osobowe | | | 1 266 000 | | |
| 5a | Pomieszczenie — wydatki rzeczowe | | | 9 000 000 | | |
| 6 | Wydatki biurowe | | | 220 000 | | |
| 6a | Oplaty pocztowe, telegraficzne i telefoniczne | | | 1 150 000 | | |
| 6b | Biblioteki urzędowe | | | 200 000 | | |
| 8 | Różne wydatki rzeczowo-administracyjne | | | 525 000 | | |
| 9 | Remont i konserwacja nieruchomości | | | 7 550 000 | | |
| 14 | Szkolenie pracowników | | | 450 000 | | |
| 21 | Utrzymanie wychowanków | | | 73 710 000 | | |

| Dział | Rozdział | Paragraf | Nazwa części, działu, rozdziału i paragrafu | Wydatki w złotych |
|-------|----------|----------|---|-----------------------|
| 5 | | | Główna Komisja Badania Zbrodni Niemieckich | 23 953 000 |
| | | 1 | Płace | 9 852 000 |
| | | 2 | Różne świadczenia osobowe | 1 803 000 |
| | | 2a | Ubezpieczenia społeczne | 1 573 000 |
| | | 2b | Nagrody | 61 000 |
| | | 2c | Zapomogi | 61 000 |
| | | 2d | Akcja socjalna | 291 000 |
| | | 3 | Podróże służbowe i przesiedlenia | 1 452 000 |
| | | 4 | Środki lokomocji — wydatki osobowe | 728 000 |
| | | 4a | Środki lokomocji — wydatki rzeczowe | 683 000 |
| | | 5 | Pomieszczenie — wydatki osobowe | 225 000 |
| | | 5a | Pomieszczenie — wydatki rzeczowe | 438 000 |
| | | 6 | Wydatki biurowe | 302 000 |
| | | 6a | Oplaty pocztowe, telegraficzne i telefoniczne | 235 000 |
| | | 6b | Biblioteki urzędowe | 81 000 |
| | | 7 | Wydawnictwa | 5 000 000 |
| | | 8 | Różne wydatki rzeczowo-administracyjne | 660 000 |
| | | 9 | Remont i konserwacja nieruchomości | 28 000 |
| | | 13 | Honoraria | 180 000 |
| | | 13a | Prace zleczone | 300 000 |
| 6 | | | Wydatki inwestycyjne | 18 500 000 |
| | | 1 | Wymiar sprawiedliwości | 18 500 000 |
| | | | CZĘŚĆ 11. MINISTERSTWO SKARBU. | 13 849 408 000 |
| 1 | | | Zarząd centralny | 795 759 000 |
| | | 1 | Płace | 279 375 000 |
| | | 2 | Różne świadczenia osobowe | 5 447 000 |
| | | 2a | Ubezpieczenia społeczne | 43 688 000 |
| | | 2b | Nagrody | 1 750 000 |
| | | 2c | Zapomogi | 1 750 000 |
| | | 2d | Akcja socjalna | 33 765 000 |
| | | 3 | Podróże służbowe i przesiedlenia | 15 438 000 |

Załącznik 1.

| Dział | Rozdział | Paragraf | Nazwa części, działu, rozdziału i paragrafu | Wydatki w złotych |
|-------|-----------------------------------|-----------|---|----------------------|
| 1 | | 4 | Środki lokomocji — wydatki osobowe | 20 814 000 |
| | | 4a | Środki lokomocji — wydatki rzeczowe | 28 470 000 |
| | | 5 | Pomieszczenie — wydatki osobowe | 23 414 000 |
| | | 5a | Pomieszczenie — wydatki rzeczowe | 27 254 000 |
| | | 6 | Wydatki biurowe | 12 143 000 |
| | | 6a | Oplaty pocztowe, telegraficzne i telefoniczne | 41 460 000 |
| | | 6b | Biblioteki urzędowe | 2 646 000 |
| | | 7 | Wydawnictwa | 17 400 000 |
| | | 8 | Różne wydatki rzeczowo-administracyjne | 4 630 000 |
| | | 9 | Remont i konserwacja nieruchomości | 3 800 000 |
| | | 10a | Fundusz reprezentacyjny | 600 000 |
| | | 11 | Subwencje | 3 000 000 |
| | | 13 | Honoraria | 14 580 000 |
| | | 13a | Prace zlecone | 1 120 000 |
| | | 13b | Udział w komisjach | 4 289 000 |
| | | 14 | Szkolenie pracowników | 200 000 |
| | | 14a | Stypendia | 7 320 000 |
| | | 15 | Placówki zagraniczne — wydatki osobowe | 41 000 000 |
| | | 15a | Placówki zagraniczne — wydatki rzeczowe | 27 000 000 |
| | | 16 | Koszty nadzoru | 500 000 |
| | | 17 | Udział w instytucjach międzynarodowych, komisjach i rokowaniach | 1 200 000 |
| | | 21 | Nagrody za wykrycie przestępstw skarbowych | 88 000 000 |
| | | 22 | Druk znaków wartościowych | 40 306 000 |
| | | 23 | Administracja depozytów | 500 000 |
| | | 24 | Koszty rzeczoznawców | 100 000 |
| 25 | Druk biletów skarbowych | 2 800 000 | | |
| 2 | | | Władze skarbowe | 7 514 776 000 |
| | | 1 | Płace | 4 111 549 000 |
| | | 2 | Różne świadczenia osobowe | 67 131 000 |
| | | 2a | Ubezpieczenia społeczne | 642 943 000 |
| | | 2b | Nagrody | 25 755 000 |
| | | 2c | Zapomogi | 25 755 000 |
| | | 2d | Akcja socialna | 115 477 000 |
| | | 3 | Podróże służbowe i przesiedlenia | 370 000 000 |

| Dział | Rozdział | Paragraf | Nazwa części, działu, rozdziału i paragrafu | Wydatki w złotych | | |
|-------|---|----------|---|----------------------|---|----------------------|
| 2 | | 4 | Środki lokomocji — wydatki osobowe | 14 111 000 | | |
| | | 4a | Środki lokomocji — wydatki rzeczowe | 73 469 000 | | |
| | | 5 | Pomieszczenie — wydatki osobowe | 133 144 000 | | |
| | | 5a | Pomieszczenie — wydatki rzeczowe | 152 161 000 | | |
| | | 6 | Wydatki biurowe | 553 307 000 | | |
| | | 6a | Oplaty pocztowe, telegraficzne i telefoniczne | 33 200 000 | | |
| | | 6b | Biblioteki urzędowe | 4 125 000 | | |
| | | 8 | Różne wydatki rzeczowo-administracyjne | 20 250 000 | | |
| | | 9 | Remont i konserwacja nieruchomości | 272 170 000 | | |
| | | 14 | Szkolenie pracowników | 50 000 000 | | |
| | | 21 | Wydatki związane z egzekucją | 18 000 000 | | |
| | | 22 | Komisje podatkowe | 752 229 000 | | |
| | | 23 | Specjalne koszty poboru podatków | 80 000 000 | | |
| | | 3 | | | Władze celne | - 692 747 000 |
| 1 | Płace | | | 385 739 000 | | |
| 2 | Różne świadczenia osobowe | | | 37 769 000 | | |
| 2a | Ubezpieczenia społeczne | | | 64 010 000 | | |
| 2b | Nagrody | | | 2 415 000 | | |
| 2c | Zapomogi | | | 2 415 000 | | |
| 2d | Akcja socjalna | | | 11 917 000 | | |
| 3 | Podróże służbowe i przesiedlenia | | | 18 450 000 | | |
| 4 | Środki lokomocji — wydatki osobowe | | | 3 791 000 | | |
| 4a | Środki lokomocji — wydatki rzeczowe | | | 32 063 000 | | |
| 5 | Pomieszczenie — wydatki osobowe | | | 13 903 000 | | |
| 5a | Pomieszczenie — wydatki rzeczowe | | | 38 488 000 | | |
| 6 | Wydatki biurowe | | | 18 127 000 | | |
| 6a | Oplaty pocztowe, telegraficzne i telefoniczne | | | 3 300 000 | | |
| 6b | Biblioteki urzędowe | | | 355 000 | | |
| 8 | Różne wydatki rzeczowo-administracyjne | | | 5 390 000 | | |
| 9 | Remont i konserwacja nieruchomości | | | 49 615 000 | | |
| 14 | Szkolenie pracowników | | | 5 000 000 | | |
| 4 | 1 | | | | Ochrona skarbowa | 982 030 000 |
| | | | | | Główny Inspektorat Ochrony Skarbowej | 223 018 000 |
| | | I | Płace | 27 831 000 | | |

Załącznik 1.

| Dział | Rozdział | Paragraf | Nazwa części, działu, rozdziału i paragrafu | Wydatki w złotych | | |
|-------|----------|----------|---|---|-------------------------------------|-------------|
| 4 | 1 | 2 | Różne świadczenia osobowe | 345 000 | | |
| | | 2a | Ubezpieczenia społeczne | 4 352 000 | | |
| | | 2b | Nagrody | 174 000 | | |
| | | 2c | Zapomogi | 174 000 | | |
| | | 2d | Akcja socjalna | 728 000 | | |
| | | 3 | Podróże służbowe i przesiedlenia | 2 676 000 | | |
| | | 4 | Środki lokomocji — wydatki osobowe | 3 111 000 | | |
| | | 4a | Środki lokomocji — wydatki rzeczowe | 4 876 000 | | |
| | | 5 | Pomieszczenie — wydatki osobowe | 801 000 | | |
| | | 5a | Pomieszczenie — wydatki rzeczowe | 665 000 | | |
| | | 6 | Wydatki biurowe | 1 335 000 | | |
| | | 6a | Oplaty pocztowe, telegraficzne i telefoniczne | 435 000 | | |
| | | 6b | Biblioteki urzędowe | 100 000 | | |
| | | 8 | Różne wydatki rzeczowo-administracyjne | 205 000 | | |
| | | 9 | Remont i konserwacja nieruchomości | 100 000 | | |
| | | 14 | Szkolenie pracowników | 60 000 | | |
| | | 21 | Koszty wywiadu skarbowego | 175 000 000 | | |
| | | 22 | Uzbrojenie | 50 000 | | |
| | | 2 | | Okręgowe inspektoraty ochrony skarbowej | 759 012 000 | |
| | | | | 1 | Place | 309 436 000 |
| | | | | 2 | Różne świadczenia osobowe | 9 196 000 |
| | | | | 2a | Ubezpieczenia społeczne | 48 388 000 |
| | | | 2b | Nagrody | 1 938 000 | |
| | | | 2c | Zapomogi | 1 938 000 | |
| | | | 2d | Akcja socjalna | 10 209 000 | |
| | | | 3 | Podróże służbowe i przesiedlenia | 130 000 000 | |
| | | | 4 | Środki lokomocji — wydatki osobowe | 29 795 000 | |
| | | | 4a | Środki lokomocji — wydatki rzeczowe | 157 988 000 | |
| | | | 5 | Pomieszczenie — wydatki osobowe | 12 603 000 | |
| | | | 5a | Pomieszczenie — wydatki rzeczowe | 14 409 000 | |
| | | | 6 | Wydatki biurowe | 14 862 000 | |
| | | | 6a | Oplaty pocztowe, telegraficzne i telefoniczne | 5 175 000 | |
| | | | 6b | Biblioteki urzędowe | 500 000 | |
| | | | 8 | Różne wydatki rzeczowo-administracyjne | 3 455 000 | |
| | | 9 | Remont i konserwacja nieruchomości | 6 400 000 | | |

| Dział | Rozdział | Paragraf | Nazwa części, działu, rozdziału i paragrafu | Wydatek w złotych | |
|-------|----------|---|---|---|---------------------|
| 4 | 2 | 14 | Szkolenie pracowników | 2 570 000 | |
| | | 22 | Uzbrojenie | 150 000 | |
| 5 | | | Państwowy Zakład Emerytalny | 215 607 000 | |
| | 1 | Place | 133 333 000 | | |
| | 2 | Różne świadczenia osobowe | 1 084 000 | | |
| | 2a | Ubezpieczenia społeczne | 20 850 000 | | |
| | 2b | Nagrody | 835 000 | | |
| | 2c | Zapomogi | 835 000 | | |
| | 2d | Akcja socjalna | 3 647 000 | | |
| | 3 | Podróże służbowe i przesiedlenia | 20 000 | | |
| | 4 | Środki lokomocji — wydatki osobowe | 546 000 | | |
| | 4a | Środki lokomocji — wydatki rzeczowe | 853 000 | | |
| | 5 | Pomieszczenie — wydatki osobowe | 2 732 000 | | |
| | 5a | Pomieszczenie — wydatki rzeczowe | 1 517 000 | | |
| | 6 | Wydatki biurowe | 4 507 000 | | |
| | 6a | Oplaty pocztowe, telegraficzne i telefoniczne | 1 220 000 | | |
| | 6b | Biblioteki urzędowe | 110 000 | | |
| | 8 | Różne wydatki rzeczowo-administracyjne | 100 000 | | |
| | 9 | Remont i konserwacja nieruchomości | 500 000 | | |
| | 14 | Szkolenie pracowników | 418 000 | | |
| | 21 | Koszty administracji domów własnych | 500 000 | | |
| | 22 | Koszty przekazu świadczeń emerytalnych | 42 000 000 | | |
| | 6 | | | Nadzór nad wymiarem i poborem podatku gruntowego | 1 643 341 00 |
| | | 1 | Główny Pełnomocnik Rządowy do spraw podatku gruntowego | 31 040 000 | |
| 1 | | Place | 18 000 000 | | |
| 2 | | Różne świadczenia osobowe | 130 000 | | |
| 2a | | Ubezpieczenia społeczne | 2 815 000 | | |
| 2b | | Nagrody | 113 000 | | |
| 2c | | Zapomogi | 113 000 | | |
| 2d | | Akcja socjalna | 486 000 | | |
| 3 | | Podróże służbowe i przesiedlenia | 4 400 000 | | |
| 4 | | Środki lokomocji — wydatki osobowe | 806 000 | | |
| 4a | | Środki lokomocji — wydatki rzeczowe | 1 254 000 | | |
| 5 | | Pomieszczenie — wydatki osobowe | 400 000 | | |
| 5a | | Pomieszczenie — wydatki rzeczowe | 150 000 | | |

Załącznik 1.

| Dział | Rozdział | Paragraf | Nazwa części, działu, rozdziału i paragrafu | Wydatki w złotych |
|-------|----------|---|--|----------------------|
| 6 | 1 | 6 | Wydatki biurowe | 783 000 |
| | | 6a | Oplaty pocztowe, telegraficzne i telefoniczne | 750 000 |
| | | 7 | Wydawnictwa | 120 000 |
| | | 8 | Różne wydatki rzeczowo-administracyjne | 300 000 |
| | | 14 | Szkolenie pracowników | 300 000 |
| | | 21 | Badania ankietowe | 120 000 |
| | | 2 | Wojewódzcy i powiatowi pełnomocnicy do spraw podatku gruntowego | 1 612 301 000 |
| | | 1 | Płace | 249 462 000 |
| | | 2 | Różne świadczenia osobowe | 1 803 000 |
| | | 2a | Ubezpieczenia społeczne | 39 010 000 |
| | | 2b | Nagrody | 1 563 000 |
| | | 2c | Zapomogi | 1 563 000 |
| | | 2d | Akcja socjalna | 7 247 000 |
| | | 3 | Podróże służbowe i przesiedlenia | 138 720 000 |
| | | 4 | Środki lokomocji — wydatki osobowe | 10 369 000 |
| | | 4a | Środki lokomocji — wydatki rzeczowe | 46 390 000 |
| | | 5a | Pomieszczenie — wydatki rzeczowe | 4 000 000 |
| | | 6 | Wydatki biurowe | 15 974 000 |
| | | 6a | Oplaty pocztowe, telegraficzne i telefoniczne | 15 000 000 |
| | | 8 | Różne wydatki rzeczowo-administracyjne | 1 000 000 |
| | | 14 | Szkolenie pracowników | 200 000 |
| | 21 | Wydatki związane ze specjalnymi premiami za pobór podatku grun- towego | 1 030 000 000 | |
| 7 | | | Prokuratoria Generalna | 131 863 000 |
| | | 1 | Płace | 89 394 000 |
| | | 2 | Różne świadczenia osobowe | 1 920 000 |
| | | 2a | Ubezpieczenia społeczne | 13 979 000 |
| | | 2b | Nagrody | 560 000 |
| | | 2c | Zapomogi | 560 000 |
| | | 2d | Akcja socjalna | 2 404 000 |
| | | 3 | Podróże służbowe i przesiedlenia | 3 400 000 |
| | | 4 | Środki lokomocji — wydatki osobowe | 663 000 |
| | | 4a | Środki lokomocji — wydatki rzeczowe | 1 369 000 |
| | | 5 | Pomieszczenie — wydatki osobowe | 2 061 000 |
| | | 5a | Pomieszczenie — wydatki rzeczowe | 7 643 000 |

| Dział | Rozdział | Paragraf | Nazwa części, działu, rozdziału i paragrafu | Wydatki w złotych |
|-------|-------------------------------------|----------|---|----------------------|
| 7 | | 6 | Wydatki biurowe | 2 200 000 |
| | | 6a | Oplaty pocztowe, telegraficzne i telefoniczne. | 1 060 000 |
| | | 6b | Biblioteki urzędowe | 1 600 000 |
| | | 8 | Różne wydatki rzeczowo-administracyjne. | 300 000 |
| | | 9 | Remont i konserwacja nieruchomości | 1 080 000 |
| | | 14 | Szkolenie pracowników | 375 000 |
| | | 21 | Koszty zastępstwa sądowego | 1 300 000 |
| 8 | | | Urzędy likwidacyjne | 1 330 011 000 |
| | | 1 | Place | 646 763 000 |
| | | 2 | Różne świadczenia osobowe | 8 168 000 |
| | | 2a | Ubezpieczenia społeczne | 105 507 000 |
| | | 2b | Nagrody | 4 052 000 |
| | | 2c | Zapomogi | 4 052 000 |
| | | 2d | Akcja socjalna | 21 296 000 |
| | | 3 | Podróże służbowe i przesiedlenia | 49 403 000 |
| | | 4 | Środki lokomocji — wydatki osobowe | 14 275 000 |
| | | 4a | Środki lokomocji — wydatki rzeczowe | 51 129 000 |
| | | 5 | Pomieszczenie — wydatki osobowe | 27 124 000 |
| | | 5a | Pomieszczenie — wydatki rzeczowe | 25 560 000 |
| | | 6 | Wydatki biurowe | 22 830 000 |
| | | 6a | Oplaty pocztowe, telegraficzne i telefoniczne | 12 500 000 |
| | | 6b | Biblioteki urzędowe | 1 000 000 |
| | | 8 | Różne wydatki rzeczowo-administracyjne | 2 850 000 |
| | | 9 | Remont i konserwacja nieruchomości | 14 192 000 |
| | | 13a | Prace zleczone | 100 000 |
| | | 14 | Szkolenie pracowników | 1 250 000 |
| | | 21 | Zabezpieczenie mienia | 90 000 000 |
| | | 22 | Ujęcie i inwentaryzacja mienia | 197 960 000 |
| | | 23 | Wywiady i nagrody za wykrycie mienia | 30 000 000 |
| | | 9 | 1 | |
| | Likwidator agend | | | 110 099 000 |
| 1 | Place | | | 52 464 000 |
| 2 | Różne świadczenia osobowe | | | 379 000 |
| 2a | Ubezpieczenia społeczne | | | 8 204 000 |
| 2b | Nagrody | | | 329 000 |
| 2c | Zapomogi | | | 329 000 |

Załącznik 1.

| Dział | Rozdział | Paragraf | Nazwa części, działu, rozdziału i paragrafu | Wydatki w złotych | | |
|-------|----------|--|---|---|-------------------------------------|-------------|
| 9 | 1 | 2d | Akcja socjalna | 1 387 000 | | |
| | | 3 | Podróże służbowe i przesiedlenia | 5 900 000 | | |
| | | 4 | Środki lokomocji — wydatki osobowe | 1 665 000 | | |
| | | 4a | Środki lokomocji — wydatki rzeczowe | 3 646 000 | | |
| | | 5 | Pomieszczenie — wydatki osobowe | 2 668 000 | | |
| | | 5a | Pomieszczenie — wydatki rzeczowe | 1 775 000 | | |
| | | 6 | Wydatki biurowe | 68 3 000 | | |
| | | 6a | Oplaty pocztowe, telegraficzne i telefoniczne | 1 560 000 | | |
| | | 6b | Biblioteki urzędowe | 240 000 | | |
| | | 7 | Wydawnictwa | 4 700 000 | | |
| | | 8 | Różne wydatki rzeczowo-administracyjne | 240 000 | | |
| | | 9 | Remont i konserwacja nieruchomości | 900 000 | | |
| | | 13 | Honoraria | 720 000 | | |
| | | 13b | Udział w komisjach | 1 170 000 | | |
| | | 21 | Ekspertyzy środków spożywczych | 270 000 | | |
| | | 22 | Akcja inwentarzowa i rozliczeniowa | 14 700 000 | | |
| | | | 2 | Wojewódzkie wydziały aprowizacyjne oraz referaty aprowizacyjne przy starostwach | | 433 170 000 |
| | | | | 1 | Place | 304 199 000 |
| | | | | 2 | Różne świadczenia osobowe | 1 638 000 |
| | | | | 2a | Ubezpieczenia społeczne | 47 569 000 |
| | | | | 2b | Nagrody | 1 906 000 |
| | | | | 2c | Zapomogi | 1 906 000 |
| | | 2d | Akcja socjalna | 7 932 000 | | |
| | | 3 | Podróże służbowe i przesiedlenia | 41 000 000 | | |
| | | 4 | Środki lokomocji — wydatki osobowe | 4 863 000 | | |
| | | 4a | Środki lokomocji — wydatki rzeczowe | 13 252 000 | | |
| | | 5a | Pomieszczenie — wydatki rzeczowe | 750 000 | | |
| | | 6 | Wydatki biurowe | 1 800 000 | | |
| | | 6a | Oplaty pocztowe, telegraficzne i telefoniczne | 1 800 000 | | |
| | | 13b | Udział w komisjach | 3 600 000 | | |
| | | 21 | Ekspertyzy środków spożywczych | 900 000 | | |
| | | CZĘŚĆ 12. MINISTERSTWO PRZEMYSŁU I HANDLU | | 16 853 200 000 | | |
| 1 | | Zarząd centralny | | 3 352 274 000 | | |
| | | 1 | Place | 745 196 000 | | |
| | | 2 | Różne świadczenia osobowe | 7 410 000 | | |

| Dział | Rozdział | Paragraf | Nazwa części, działu, rozdziału i paragrafu | Wydatki w złotych |
|-------|----------|----------|---|----------------------|
| 1 | | 2a | Ubezpieczenia społeczne | 19 096 000 |
| | | 2b | Nagrody | 4 667 000 |
| | | 2c | Zapomogi | 4 667 000 |
| | | 2d | Akcja socjalna | 37 099 000 |
| | | 3 | Podróże służbowe i przesiedlenia | 49 703 000 |
| | | 4 | Środki lokomocji — wydatki osobowe | 39 000 000 |
| | | 4a | Środki lokomocji — wydatki rzeczowe | 40 250 000 |
| | | 5 | Pomieszczenie — wydatki osobowe | 36 424 000 |
| | | 5a | Pomieszczenia — wydatki rzeczowe | 92 690 000 |
| | | 6 | Wydatki biurowe | 51 387 000 |
| | | 6a | Oplaty pocztowe, telegraficzne telefoniczne | 33 905 000 |
| | | 6b | Biblioteki urzędowe | 10 547 000 |
| | | 7 | Wydawnictwa | 9 460 000 |
| | | 8 | Różne wydatki rzeczowo-administracyjne | 28 850 000 |
| | | 8a | Wydatki Przewodniczącego Komitetu Ekonomicznego Rady Ministrów | 10 000 000 |
| | | 9 | Remont i konserwacja nieruchomości | 4 610 000 |
| | | 10a | Fundusz reprezentacyjny | 720 000 |
| | | 11 | Subwencje | 23 200 000 |
| | | 12 | Dotacje | 268 634 000 |
| | | 13 | Honoraria | 28 300 000 |
| | | 13a | Prace zleczone | 3 650 000 |
| | | 13b | Udział w komisjach | 3 805 000 |
| | | 14a | Stypendia | 16 580 000 |
| | | 15 | Piacówki zagraniczne — wydatki osobowe | 466 783 000 |
| | | 15a | Piacówki zagraniczne — wydatki rzeczowe | 476 581 000 |
| | | 17 | Udział w instytucjach międzynarodowych, komisjach i rokowaniach | 191 000 000 |
| | | 17a | Wydatki na współpracę gospodarczą z zagranicą | 65 000 000 |
| | | 17b | Generalne reprezentacje polskich central handlu zagranicznego | 130 350 000 |
| | | 21 | Wystawy i targi | 82 700 000 |
| | | 22 | Koszty transportu towarów UNRRA i UNICEF | 115 000 000 |
| | | 23 | Nadzór nad poziomem estetycznym produkcji | 50 000 000 |
| | | 24 | Polski Komitet Żywnościowy | 28 000 000 |
| | | 25 | Ekspertyzy i badania | 6 000 000 |
| | | 26 | Druk bonów tłuszczowych — wydatki osobowe | 2 686 000 |
| | | 26a | Druk bonów tłuszczowych — wydatki rzeczowe | 42 314 000 |

Załącznik 1.

| Dział | Rozdział | Paragraf | Nazwa części, działu, rozdziału i paragrafu | Wydatki w z'otych |
|-------|----------|----------|---|----------------------|
| 2 | | | Wojewódzkie wydziały i powiatowe referaty przemysłu i handlu | 1 036 477 000 |
| | | 1 | Płace | 465 584 000 |
| | | 2 | Różne świadczenia osobowe | 3 612 000 |
| | | 2a | Ubezpieczenia społeczne | 74 409 000 |
| | | 2b | Nagrody | 2 916 000 |
| | | 2c | Zapomogi | 2 916 000 |
| | | 2d | Akcja socjalna | 14 178 000 |
| | | 3 | Podróże służbowe i przesiedlenia | 229 285 000 |
| | | 4 | Środki lokomocji — wydatki osobowe | 10 200 000 |
| | | 4a | Środki lokomocji — wydatki rzeczowe | 18 562 000 |
| | | 5a | Pomieszczenie — wydatki rzeczowe | 2 194 000 |
| | | 6 | Wydatki biurowe | 23 749 000 |
| | | 6a | Oplaty pocztowe, telegraficzne i telefoniczne | 16 972 000 |
| | | 6b | Biblioteki urzędowe | 300 000 |
| | | 13b | Udział w komisjach | 163 200 000 |
| | | 14 | Szkolenie pracowników | 6 000 000 |
| | | 25 | Ekspertyzy i badania | 2 400 000 |
| 3 | | | Urzędy podległe Ministrowi Przemysłu i Handlu | 859 435 000 |
| | 1 | | Administracja miar | 236 150 000 |
| | | 1 | Płace | 101 617 000 |
| | | 2 | Różne świadczenia osobowe | 17 095 000 |
| | | 2a | Ubezpieczenia społeczne | 16 240 000 |
| | | 2b | Nagrody | 637 000 |
| | | 2c | Zapomogi | 637 000 |
| | | 2d | Akcja socjalna | 3 120 000 |
| | | 3 | Podróże służbowe i przesiedlenia | 18 020 000 |
| | | 4 | Środki lokomocji — wydatki osobowe | 3 900 000 |
| | | 4a | Środki lokomocji — wydatki rzeczowe | 12 792 000 |
| | | 5 | Pomieszczenie — wydatki osobowe | 4 130 000 |
| | | 5a | Pomieszczenie — wydatki rzeczowe | 8 696 000 |
| | | 6 | Wydatki biurowe | 5 752 000 |
| | | 6a | Oplaty pocztowe, telegraficzne i telefoniczne | 2 350 000 |

| Dział | Rozdział | Paragraf | Nazwa części, działu, rozdziału i paragrafu | Wydatki w złotych | |
|-------|----------|---|---|-------------------------------------|-------------|
| 3 | 1 | 6b | Biblioteki urzędowe | 900 000 | |
| | | 7 | Wydawnictwa | 990 000 | |
| | | 8 | Różne wydatki rzeczowo — administracyjne | 1 020 000 | |
| | | 9 | Remont i konserwacja nieruchomości | 4 470 000 | |
| | | 13 | Honoraria | 120 000 | |
| | | 13a | Prace zleczone | 600 000 | |
| | | 14 | Szkolenie pracowników | 180 000 | |
| | | 14a | Stypendia | 288 000 | |
| | | 17 | Udział w instytucjach międzynarodowych, komisjach i rokowaniach | 696 000 | |
| | | 21 | Koszty legalizacji narzędzi mierniczych | 31 900 000 | |
| | | 2 | Państwowy Instytut Geologiczny | | 413 137 000 |
| | | 1 | 1 | Place | 37 149 000 |
| | | 2 | 2 | Różne świadczenia osobowe | 579 000 |
| | | 2a | 2a | Ubezpieczenia społeczne | 5 937 000 |
| | 2b | 2b | Nagrody | 233 000 | |
| | 2c | 2c | Zapomogi | 233 000 | |
| | 2d | 2d | Akcja socjalna | 1 057 000 | |
| | 3 | 3 | Podróże służbowe i przesiedlenia | 6 555 000 | |
| | 4 | 4 | Środki lokomocji — wydatki osobowe | 7 800 000 | |
| | 4a | 4a | Środki lokomocji — wydatki rzeczowe | 28 330 000 | |
| | 5 | 5 | Pomieszczenie — wydatki osobowe | 2 500 000 | |
| | 5a | 5a | Pomieszczenie — wydatki rzeczowe | 7 000 000 | |
| | 6 | 6 | Wydatki biurowe | 2 470 000 | |
| | 6a | 6a | Oplaty pocztowe, telegraficzne i telefoniczne | 1 146 000 | |
| | 6b | 6b | Biblioteki urzędowe | 1 550 000 | |
| | 7 | 7 | Wydawnictwa | 12 000 000 | |
| | 8 | 8 | Różne wydatki rzeczowo-administracyjne | 100 000 | |
| | 9 | 9 | Remont i konserwacja nieruchomości | 1 200 000 | |
| | 13 | 13 | Honoraria | 1 300 000 | |
| | 13b | 13b | Udział w komisjach | 500 000 | |
| | 14a | 14a | Stypendia | 1 800 000 | |
| | 17 | 17 | Udział w instytucjach międzynarodowych, komisjach i rokowaniach | 300 000 | |
| 20 | 20 | Pomoce naukowe | 63 848 000 | | |
| 21 | 21 | Specjalne prace geologiczne | 224 750 000 | | |
| 22 | 22 | Współdziałanie w rozwoju nauk geologicznych | 4 800 000 | | |

Załącznik 1.

| Dział | Rozdział | Paragraf | Nazwa części, działu, rozdziału i paragrafu | Wydatki w złotych |
|-------|---|-----------|---|----------------------|
| 3 | 3 | | Urząd Patentowy | 39 137 000 |
| | | 1 | Place | 22 966 000 |
| | | 2 | Różne świadczenia osobowe | 208 000 |
| | | 2a | Ubezpieczenia społeczne | 3 670 000 |
| | | 2b | Nagrody | 143 000 |
| | | 2c | Zapomogi | 143 000 |
| | | 2d | Akcja socjalna | 634 000 |
| | | 3 | Podróże służbowe i przesiedlenia | 150 000 |
| | | 4 | Środki lokomocji — wydatki osobowe | 300 000 |
| | | 4a | Środki lokomocji — wydatki rzeczowe | 1 143 000 |
| | | 5 | Pomieszczenie — wydatki osobowe | 1 921 000 |
| | | 5a | Pomieszczenie — wydatki rzeczowe | 2 783 000 |
| | | 6 | Wydatki biurowe | 876 000 |
| | | 6a | Oplaty pocztowe, telegraficzne i telefoniczne | 166 000 |
| | | 6b | Biblioteki urzędowe | 330 000 |
| | | 7 | Wydawnictwa | 1 654 000 |
| | | 8 | Różne wydatki rzeczowo-administracyjne | 1 050 000 |
| | | 9 | Remont i konserwacja nieruchomości | 100 000 |
| | | 17 | Udział w instytucjach międzynarodowych, komisjach i rokowaniach | 600 000 |
| | | 20 | Pomoce naukowe | 300 000 |
| 4 | 4 | | Urzędy probieczne | 20 951 000 |
| | | 1 | Place | 10 774 000 |
| | | 2 | Różne świadczenia osobowe | 186 000 |
| | | 2a | Ubezpieczenia społeczne | 1 721 000 |
| | | 2b | Nagrody | 67 000 |
| | | 2c | Zapomogi | 67 000 |
| | | 2d | Akcja socjalna | 299 000 |
| | | 3 | Podróże służbowe i przesiedlenia | 290 000 |
| | | 4a | Środki lokomocji — wydatki rzeczowe | 42 000 |
| | | 5 | Pomieszczenie — wydatki osobowe | 731 000 |
| 5a | Pomieszczenie — wydatki rzeczowe | 1 718 000 | | |
| 6 | Wydatki biurowe | 1 091 000 | | |
| 6a | Oplaty pocztowe, telegraficzne i telefoniczne | 105 000 | | |
| 6b | Biblioteki urzędowe | 144 000 | | |
| 8 | Różne wydatki rzeczowo-administracyjne | 216 000 | | |

| Dział | Rozdział | Paragraf | Nazwa części, działu, rozdziału i paragrafu | Wydatki w złotych | |
|-------|--|---|---|--|-----------|
| 3 | 4 | 9 | Remont i konserwacja nieruchomości | 200 000 | |
| | | 20 | Pomoce naukowe | 3 300 000 | |
| | 5 | | Urzędy górnicze | 72 394 000 | |
| | | 1 | Płace | 40 970 000 | |
| | | 2 | Różne świadczenia osobowe | 521 000 | |
| | | 2a | Ubezpieczenia społeczne | 6 548 000 | |
| | | 2b | Nagrody | 257 000 | |
| | | 2c | Zapomogi | 257 000 | |
| | | 2d | Akcja socjalna | 1 235 000 | |
| | | 3 | Podróże służbowe i przesiedlenia | 3 447 000 | |
| | | 4 | Środki lokomocji — wydatki osobowe | 2 400 000 | |
| | | 4a | Środki lokomocji — wydatki rzeczowe | 8 440 000 | |
| | | 5 | Pomieszczenie — wydatki osobowe | 1 814 000 | |
| | | 5a | Pomieszczenie — wydatki rzeczowe | 2 800 000 | |
| | | 6 | Wydatki biurowe | 1 641 000 | |
| | | 6a | Oplaty pocztowe, telegraficzne i telefoniczne | 986 000 | |
| | | 6b | Biblioteki urzędowe | 330 000 | |
| | | 7 | Wydawnictwa | 49 000 | |
| | | 8 | Różne wydatki rzeczowo-administracyjne | 96 000 | |
| | | 9 | Remont i konserwacja nieruchomości | 480 000 | |
| | | 13 | Honoraria | 51 000 | |
| | | 14a | Stypendia | 72 000 | |
| | | 6 | | Kolegium Górnicze | 6 921 000 |
| | | | 1 | Płace | 3 523 000 |
| | | | 2 | Różne świadczenia osobowe | 50 000 |
| | | | 2a | Ubezpieczenia społeczne | 563 000 |
| | | | 2b | Nagrody | 22 000 |
| | | | 2c | Zapomogi | 22 000 |
| | | | 2d | Akcja socjalna | 91 000 |
| | | | 3 | Podróże służbowe i przesiedlenia | 175 000 |
| | 4 | | Środki lokomocji — wydatki osobowe | 300 000 | |
| | 4a | | Środki lokomocji — wydatki rzeczowe | 393 000 | |
| | 5 | Pomieszczenie — wydatki osobowe | 135 000 | | |
| 5a | Pomieszczenie — wydatki rzeczowe | 250 000 | | | |

Załącznik 1.

| Dział | Rozdział | Paragraf | Nazwa części, działu, rozdziału i paragrafu | Wydatki w złotych | |
|-------|----------|----------|--|--|------------|
| 3 | 6 | 6 | Wydatki biurowe | 168 000 | |
| | | 6a | Opłaty pocztowe, telegraficzne i telefoniczne | 60 000 | |
| | | 6b | Biblioteki urzędowe | 20 000 | |
| | | 7 | Wydawnictwa | 65 000 | |
| | | 8 | Różne wydatki rzeczowo-administracyjne | 36 000 | |
| | | 9 | Remont i konserwacja nieruchomości | 24 000 | |
| | | 13 | Honoraria | 1 000 000 | |
| | | 13b | Udział w komisjach | 24 000 | |
| | | 7 | | Biuro Komisarza Rządowego do spraw organi- zacji gospodarki mięsnej | 55 939 000 |
| | | 1 | | Płace | 30 707 000 |
| | | 2 | | Różne świadczenia osobowe | 344 000 |
| | | 2a | | Ubezpieczenia społeczne | 4 999 000 |
| | | 2b | | Nagrody | 192 000 |
| | 2c | | Zapomogi | 192 000 | |
| | 2d | | Akcja socjalna | 793 000 | |
| | 3 | | Podróże służbowe i przesiedlenia | 3 615 000 | |
| | 4 | | Środki lokomocji — wydatki osobowe | 3 000 000 | |
| | 4a | | Środki lokomocji — wydatki rzeczowe | 3 930 000 | |
| | 5 | | Pomieszczenie — wydatki osobowe | 1 875 000 | |
| | 5a | | Pomieszczenie — wydatki rzeczowe | 2 464 000 | |
| | 6 | | Wydatki biurowe | 1 677 000 | |
| | 6a | | Opłaty pocztowe, telegraficzne i telefoniczne | 664 000 | |
| | 6b | | Biblioteki urzędowe | 180 000 | |
| | 9 | | Remont i konserwacja nieruchomości | 207 000 | |
| | 13 | | Honoraria | 400 000 | |
| | 13a | | Prace zlecane | 200 000 | |
| | 13b | | Udział w komisjach | 500 000 | |
| | 8 | | Biuro Pełnomocnika do spraw gospodarki tor- fem | 14 806 000 | |
| | 1 | | Płace | 8 534 000 | |
| | 2 | | Różne świadczenia osobowe | 94 000 | |
| | 2a | | Ubezpieczenia społeczne | 1 364 000 | |
| | 2b | | Nagrody | 54 000 | |

| Dział | Rozdział | Paragraf | Nazwa części, działu, rozdziału i paragrafu | Wydatki w złotych | | |
|-------|---|----------|---|----------------------|--|----------------------|
| 3 | 8 | 2c | Zapomogi | 54 000 | | |
| | | 2d | Akcja socjalna | 231 000 | | |
| | | 3 | Podróże służbowe i przesiedlenia | 662 000 | | |
| | | 4 | Środki lokomocji — wydatki osobowe | 300 000 | | |
| | | 4a | Środki lokomocji — wydatki rzeczowe | 1 193 000 | | |
| | | 5 | Pomieszczenie — wydatki osobowe | 270 000 | | |
| | | 5a | Pomieszczenie — wydatki rzeczowe | 753 000 | | |
| | | 6 | Wydatki biurowe | 277 000 | | |
| | | 6a | Oplaty pocztowe, telegraficzne i telefoniczne | 240 000 | | |
| | | 6b | Biblioteki urzędowe | 120 000 | | |
| | | 7 | Wydawnictwa | 240 000 | | |
| | | 8 | Różne wydatki rzeczowo-administracyjne | 120 000 | | |
| | | 9 | Remont i konserwacja nieruchomości | 80 000 | | |
| | | 13 | Honoraria | 100 000 | | |
| | | 13b | Udział w komisjach | 120 000 | | |
| | | 4 | | | Szkołnictwo przemysłowe | 9 466 014 000 |
| | | | | 1 | Płace | 1 663 895 000 |
| 2 | Różne świadczenia osobowe | | | 29 910 000 | | |
| 2a | Ubezpieczenia społeczne | | | 416 831 000 | | |
| 2b | Nagrody | | | 10 423 000 | | |
| 2c | Zapomogi | | | 10 423 000 | | |
| 2d | Akcja socjalna | | | 56 034 000 | | |
| 3 | Podróże służbowe i przesiedlenia | | | 31 854 000 | | |
| 4 | Środki lokomocji — wydatki osobowe | | | 34 560 000 | | |
| 4a | Środki lokomocji — wydatki rzeczowe | | | 198 158 000 | | |
| 5 | Pomieszczenie — wydatki osobowe | | | 267 836 000 | | |
| 5a | Pomieszczenie — wydatki rzeczowe | | | 188 470 000 | | |
| 6 | Wydatki biurowe | | | 25 444 000 | | |
| 6a | Oplaty pocztowe, telegraficzne i telefoniczne | | | 21 060 000 | | |
| 6b | Biblioteki urzędowe | | | 2 813 000 | | |
| 7 | Wydawnictwa | | | 75 000 000 | | |
| 8 | Różne wydatki rzeczowo-administracyjne | | | 83 064 000 | | |
| 9 | Remont i konserwacja nieruchomości | | | 155 130 000 | | |
| 13 | Honoraria | | | 2 000 000 | | |

Załącznik 1.

| Dział | Rozdział | Paragraf | Nazwa części, działu, rozdziału i paragrafu | Wydatki w złotych |
|-------|---|---|--|----------------------|
| 4 | | 13a | Prace zlecone | 1 000 000 |
| | | 13b | Udział w komisjach | 3 000 000 |
| | | 14a | Stypendia | 690 553 000 |
| | | 19 | Pracownicy, zakłady i warsztaty — wydatki osobowe | 452 812 000 |
| | | 19a | Pracownicy, zakłady i warsztaty — wydatki rzeczowe | 343 167 000 |
| | | 20 | Pomoce naukowe | 231 443 000 |
| | | 21 | Internaty — wydatki osobowe | 658 387 000 |
| | | 21a | Internaty — wydatki rzeczowe | 2 322 137 000 |
| | | 22 | Umundurowanie i wyposażenie uczniów | 930 000 000 |
| | | 23 | Ubezpieczenia uczniów | 139 622 000 |
| | | 24 | Obozy, zloty i wycieczki | 62 780 000 |
| | | 25 | Świetlice | 131 949 000 |
| | | 26 | Wychowanie fizyczne i przysposobienie wojskowe | 226 259 000 |
| | | 5 | | |
| 1 | Związek Izb Rzemieśniczych | | | 110 000 000 |
| 2 | Główny Instytut Metaloznawstwa i Odlewnictwa | | | 368 000 000 |
| 3 | Główny Instytut Mechaniczny | | | 200 000 000 |
| 4 | Główny Instytut Paliw Naturalnych | | | 325 000 000 |
| 5 | Główny Instytut Chemii Przemysłowej | | | 250 000 000 |
| 6 | Główny Instytut Włókiennictwa | | | 100 000 000 |
| 7 | Główny Instytut Elektrotechniczny | | | 172 000 000 |
| 8 | Główny Instytut Lotnictwa | | | 61 000 000 |
| 9 | Państwowy Instytut Geologiczny | | | 161 000 000 |
| 10 | Główny Urząd Miar | | | 73 000 000 |
| 11 | Centralne Biuro Studiów i Projektów Ludownictwa Przemysłowego | | | 60 000 000 |
| 12 | Departament Szkolnictwa Zawodowego | | | 125 000 000 |
| 13 | Departament Planowania i Polityki Handlowej | | | 140 000 000 |
| | | CZEŚĆ 14. MINISTERSTWO KOMUNIKACJI | 25 937 926 000 | |
| 1 | | | Zarząd centralny | 549 088 000 |
| | | 1 | Płace | 169 338 000 |
| | | 2 | Różne świadczenia osobowe | 1 850 000 |
| | | 2a | Ubezpieczenia społeczne | 27 064 000 |
| | | 2b | Nagrody | 1 061 000 |

| Dział | Rozdział | Paragraf | Nazwa części, działu, rozdziału i paragrafu | Wydatki w złotych |
|-------|--|----------|---|----------------------|
| 1 | | 2c | Zapomogi | 1 061 000 |
| | | 2d | Akcja socjalna | 20 331 000 |
| | | 3 | Podróże służbowe i przesiedlenia | 17 195 000 |
| | | 4 | Środki lokomocji — wydatki osobowe | 7 300 000 |
| | | 4a | Środki lokomocji — wydatki rzeczowe | 13 464 000 |
| | | 5 | Pomieszczenie — wydatki osobowe | 18 466 000 |
| | | 5a | Pomieszczenie — wydatki rzeczowe | 16 534 000 |
| | | 6 | Wydatki biurowe | 41 080 000 |
| | | 6a | Oplaty pocztowe, telegraficzne i telefoniczne | 3 399 000 |
| | | 6b | Biblioteki urzędowe | 5 150 000 |
| | | 7 | Wydawnictwa | 17 925 000 |
| | | 8 | Różne wydatki rzeczowo-administracyjne | 4 910 000 |
| | | 9 | Remont i konserwacja nieruchomości | 8 723 000 |
| | | 10a | Fundusz reprezentacyjny | 600 000 |
| | | 11 | Subwencje | 48 250 000 |
| | | 13 | Honoraria | 2 000 000 |
| | | 13a | Prace zlecone | 2 000 000 |
| | | 13b | Udział w komisjach | 500 000 |
| | | 14a | Stypendia | 1 080 000 |
| | | 21 | Schroniska turystyczne | 12 700 000 |
| | | 22 | Reprodukcja map, planów i rysunków | 1 342 000 |
| | | 22 | Muzeum komunikacji | 1 500 000 |
| | | 24 | Komisja językowa | 543 000 |
| | | 25 | Służba Polsce | 103 722 000 |
| | | 2 | | |
| 1 | Płace | | | 25 049 000 |
| 2 | Różne świadczenia osobowe | | | 219 000 |
| 2a | Ubezpieczenia społeczne | | | 4 004 000 |
| 2b | Nagrody | | | 157 000 |
| 2c | Zapomogi | | | 157 000 |
| 2d | Akcja socjalna | | | 597 000 |
| 3 | Podróże służbowe i przesiedlenia | | | 8 700 000 |
| 4 | Środki lokomocji — wydatki osobowe | | | 176 000 |

Załącznik 1.

| Dział | Rozdział | Pa graf | Nazwa części, działu, rozdziału i paragrafu | Wydatki w złotych |
|-------|---|-------------|---|----------------------|
| 2 | | 4a | Środki lokomocji — wydatki rzeczowe | 457 000 |
| | | 6 | Wydatki biurowe | 430 000 |
| | | 6a | Oplaty pocztowe, telegraficzne i telefoniczne | 300 000 |
| | | 6b | Biblioteki urzędowe | 150 000 |
| | | 8 | Różne wydatki rzeczowo-administracyjne | 300 000 |
| 3 | | | Hydrologia i meteorologia | 417 828 000 |
| | | 1 | Place | 132 281 000 |
| | | 2 | Różne świadczenia osobowe | 1 476 000 |
| | | 2a | Ubezpieczenia społeczne | 21 142 000 |
| | | 2b | Nagrody | 829 000 |
| | | 2c | Zapomogi | 829 000 |
| | | 2d | Akcja socjalna | 5 306 000 |
| | | 3 | Podróże służbowe i przesiedlenia | 10 973 000 |
| | | 4 | Środki lokomocji — wydatki osobowe | 2 976 000 |
| | | 4a | Środki lokomocji — wydatki rzeczowe | 13 072 000 |
| | | 5 | Pomieszczenie — wydatki osobowe | 3 639 000 |
| | | 5a | Pomieszczenie — wydatki rzeczowe | 3 713 000 |
| | | 6 | Wydatki biurowe | 5 807 000 |
| | | 6a | Oplaty pocztowe, telegraficzne i telefoniczne | 1 180 000 |
| | | 6b | Biblioteki urzędowe | 500 000 |
| | | 7 | Wydawnictwa | 20 000 000 |
| | | 8 | Różne wydatki rzeczowo-administracyjne | 500 000 |
| | | 9 | Remont i konserwacja nieruchomości | 7 734 000 |
| | | 13b | Udział w komisjach | 200 000 |
| | | 14 | Szkolenie pracowników | 3 500 000 |
| | | 14a | Stypendia | 720 000 |
| 17 | Udział w instytucjach międzynarodowych, komisjach i rokowaniach | 1 270 000 | | |
| 21 | Służba informacyjno-ostrzegawcza | 36 787 000 | | |
| 22 | Stacje obserwacyjne | 104 328 000 | | |
| 23 | Studia i pomiary | 38 766 000 | | |
| 30 | Odszkodowania | 300 000 | | |
| 4 | | | Drogi kołowe | 8 463 532 000 |
| | | 1 | Place | 1 182 689 000 |
| | | 2 | Różne świadczenia osobowe | 78 730 000 |

| Dział | Rozdział | Paragraf | Nazwa części, działu, rozdziału i paragrafu | Wydatki w złotych | | |
|-------|--|----------|---|----------------------|-------------------------------------|----------------------|
| 4 | | 2a | Ubezpieczenia społeczne | 189 023 000 | | |
| | | 2b | Nagrody | 7 408 000 | | |
| | | 2c | Zapomogi | 7 408 000 | | |
| | | 2d | Akcja socjalna | 46 547 000 | | |
| | | 3 | Podróże służbowe i przesiedlenia | 83 868 000 | | |
| | | 4 | Środki lokomocji — wydatki osobowe | 92 850 000 | | |
| | | 4a | Środki lokomocji — wydatki rzeczowe | 159 252 000 | | |
| | | 5a | Pomieszczenie — wydatki rzeczowe | 27 000 000 | | |
| | | 6 | Wydatki biurowe | 82 860 000 | | |
| | | 6a | Oplaty pocztowe, telegraficzne i telefoniczne | 8 417 000 | | |
| | | 6b | Biblioteki urzędowe | 8 000 000 | | |
| | | 7 | Wydawnictwa | 2 064 000 | | |
| | | 8 | Różne wydatki rzeczowo-administracyjne | 1 712 000 | | |
| | | 9 | Remont i konserwacja nieruchomości | 80 836 000 | | |
| | | 12 | Dotacje | 7 972 000 | | |
| | | 12a | Dotacje dla samorządów na utrzymanie dróg | 400 000 000 | | |
| | | 12b | Dotacje dla samorządów na utrzymanie i remont mostów | 125 000 000 | | |
| | | 13a | Prace zlecone | 4 000 000 | | |
| | | 14 | Szkolenie pracowników | 9 000 000 | | |
| | | 14a | Stypendia | 8 960 000 | | |
| | | 17 | Udział w instytucjach międzynarodowych, komisjach i rokowaniach | 40 000 | | |
| | | 21 | Utrzymanie dróg — wydatki osobowe | 61 896 000 | | |
| | | 21a | Utrzymanie dróg — wydatki rzeczowe | 5 560 500 000 | | |
| | | 22a | Utrzymanie mostów | 842 000 000 | | |
| | | 30 | Odszkodowania | 500 000 | | |
| | | 5 | | | Drogi wcdne | 2 334 548 000 |
| | | | | 1 | Place | 369 165 000 |
| | | | | 2 | Różne świadczenia osobowe | 36 725 000 |
| | | | | 2a | Ubezpieczenia społeczne | 59 002 000 |
| | | | | 2b | Nagrody | 2 313 000 |
| 2c | Zapomogi | | | 2 313 000 | | |
| 2d | Akcja socjalna | | | 16 451 000 | | |
| 3 | Podróże służbowe i przesiedlenia | | | 30 100 000 | | |
| 4 | Środki lokomocji — wydatki osobowe | | | 29 425 000 | | |

Załącznik 1.

| Dział | Rozdział | Paragraf | Nazwa części, działu, rozdziału i paragrafu | Wydatki w złotych | | |
|-------|--|----------|---|----------------------|-------------------------------------|--------------------|
| 5 | | 4a | Środki lokomocji — wydatki rzeczowe | 68 948 000 | | |
| | | 5 | Pomieszczenie — wydatki osobowe | 6 631 000 | | |
| | | 5a | Pomieszczenie — wydatki rzeczowe | 4 716 000 | | |
| | | 6 | Wydatki biurowe | 9 179 000 | | |
| | | 6a | Opłaty pocztowe, telegraficzne i telefoniczne | 2 270 000 | | |
| | | 6b | Biblioteki urzędowe | 1 500 000 | | |
| | | 7 | Wydawnictwa | 1 550 000 | | |
| | | 8 | Różne wydatki rzeczowo-administracyjne | 3 780 000 | | |
| | | 9 | Remont i konserwacja nieruchomości | 24 295 000 | | |
| | | 12 | Dotacje | 200 000 | | |
| | | 13a | Prace zlecone | 1 000 000 | | |
| | | 14 | Szkolenie pracowników | 2 500 000 | | |
| | | 14a | Stypendia | 900 000 | | |
| | | 14b | Szkoła śródlądowa | 14 997 000 | | |
| | | 21 | Rzeki żeglowne | 630 000 000 | | |
| | | 22 | Rzeki spławne | 69 412 000 | | |
| | | 23 | Sztuczne drogi wodne | 125 000 000 | | |
| | | 24 | Zbiorniki | 41 774 000 | | |
| | | 25 | Potoki górskie | 22 500 000 | | |
| | | 26 | Utrzymanie nurtu | 122 800 000 | | |
| | | 27 | Plantacje wiklinowe | 83 057 000 | | |
| | | 28 | Porty i zimowiska | 51 750 000 | | |
| | | 29 | Remont i utrzymanie tabóru | 492 000 000 | | |
| | | 30 | Odszkodowania | 595 000 | | |
| | | 31 | Studia i pomiary | 7 700 000 | | |
| | | 6 | | | Motoryzacja | 228 672 000 |
| | | | | 1 | Place | 49 355 000 |
| | | | | 2 | Różne świadczenia osobowe | 4 265 000 |
| | | | | 2a | Ubezpieczenia społeczne | 7 888 000 |
| | | | | 2b | Nagrody | 309 000 |
| | | | | 2c | Zapomogi | 309 000 |
| 2d | Akcja socjalna | | | 1 544 000 | | |
| 3 | Podróże służbowe i przesiedlenia | | | 7 205 000 | | |
| 4 | Środki lokomocji — wydatki osobowe | | | 3 850 000 | | |

| Dział | Rozdział | Paragraf | Nazwa części, działu, rozdziału i paragrafu | Wydatki w złotych | | |
|-------|---|-----------|---|----------------------|------------------------------------|--------------------|
| 6 | | 4a | Środki lokomocji — wydatki rzeczowe | 32 194 000 | | |
| | | 5a | Pomieszczenie — wydatki rzeczowe | 4 320 000 | | |
| | | 6 | Wydatki biurowe | 5 303 000 | | |
| | | 6a | Oplaty pocztowe, telegraficzne i telefoniczne | 1 235 000 | | |
| | | 6b | Biblioteki urzędowe | 500 000 | | |
| | | 8 | Różne wydatki rzeczowo-administracyjne | 3 000 000 | | |
| | | 9 | Remont i konserwacja nieruchomości | 1 300 000 | | |
| | | 13 | Honoraria | 500 000 | | |
| | | 13b | Udział w komisjach | 9 610 000 | | |
| | | 14a | Stypendia | 1 800 000 | | |
| | | 21 | Rejestracja i badanie pojazdów mechanicznych | 93 885 000 | | |
| | | 30 | Odszkodowania | 300 000 | | |
| | | 7 | | | Lotnictwo cywilne | 809 062 000 |
| | | | | 1 | Płace | 87 478 000 |
| 2 | Różne świadczenia osobowe | | | 5 646 000 | | |
| 2a | Ubezpieczenia społeczne | | | 13 981 000 | | |
| 2b | Nagrody | | | 548 000 | | |
| 2c | Zapomogi | | | 548 000 | | |
| 2d | Akcja socjalna | | | 3 740 000 | | |
| 3 | Podróże służbowe i przesiedlenia | | | 8 012 000 | | |
| 4 | Środki lokomocji — wydatki osobowe | | | 16 173 000 | | |
| 4a | Środki lokomocji — wydatki rzeczowe | | | 35 474 000 | | |
| 5 | Pomieszczenie — wydatki osobowe | | | 5 824 000 | | |
| 5a | Pomieszczenie — wydatki rzeczowe | | | 3 479 000 | | |
| 6 | Wydatki biurowe | | | 4 333 000 | | |
| 6a | Oplaty pocztowe, telegraficzne i telefoniczne | | | 1 968 000 | | |
| 6b | Biblioteki urzędowe | | | 500 000 | | |
| 7 | Wydaunctwa | | | 1 950 000 | | |
| 8 | Różne wydatki rzeczowo-administracyjne | | | 4 610 000 | | |
| 9 | Remont i konserwacja nieruchomości | | | 22 875 000 | | |
| 11 | Subwencje | | | 26 150 000 | | |
| 12 | Dotacje | | | 20 750 000 | | |
| 13b | Udział w komisjach | 1 200 000 | | | | |
| 14 | Szkolenie pracowników | 720 000 | | | | |

Załącznik 1.

| Dział | Rozdział | Paragraf | Nazwa części, działu, rozdziału i paragrafu | Wydatki w złotych |
|-------|-----------------------|---|---|---------------------------------------|
| 7 | | 14a | Stypendia | 792 000 |
| | | 17 | Udział w instytucjach międzynarodowych, komisjach i rokowaniach . | 25 861 000 |
| | | 21 | Studia lotnicze | 11 320 000 |
| | | 22 | Szkolenie pilotów | 306 330 000 |
| | | 23 | Sprzęt lotniczy | 138 300 000 |
| | | 24 | Porty lotnicze i szybowiska | 27 000 000 |
| | | 25 | Zawody lotnicze | 10 000 000 |
| | | 26 | Instytut szybownictwa | 12 500 000 |
| | | 30 | Odszkodowania | 2 000 000 |
| | | 8 | | Wydatki inwestycyjne |
| | | 1 | Ministerstwo Komunikacji — Departament dróg kołowych | 7 500 000 000 |
| | | 2 | Ministerstwo Komunikacji — Departament dróg wodnych | 4 195 000 000 |
| | | 3 | Ministerstwo Komunikacji — Departament lotnictwa cywilnego | 1 235 000 000 |
| | | 4 | Ministerstwo Komunikacji — Państwowy Instytut Hydrologiczno-Meteorologiczny | 86 000 000 |
| | | 5 | Ministerstwo Komunikacji — Samodzielny Wydział Turystyki | 87 500 000 |
| | | CZĘŚĆ 15. MINISTERSTWO ROLNICTWA I REFORM ROLNYCH. | 19 686 159 000 | |
| 1 | | Zarząd centralny | 3 640 688 000 | |
| | | 1 | Place | 173 281 000 |
| | | 2 | Różne świadczenia osobowe | 1 666 000 |
| | | 2a | Ubezpieczenia społeczne | 27 940 000 |
| | | 2b | Nagrody | 1 118 000 |
| | | 2c | Zapomogi | 1 118 000 |
| | | 2d | Akcja socjalna | 14 628 000 |
| | | 3 | Podróże służbowe i przesiedlenia | 26 993 000 |
| | | 4 | Środki lokomocji — wydatki osobowe | 8 648 000 |
| | | 4a | Środki lokomocji — wydatki rzeczowe | 12 492 000 |
| | | 5 | Pomieszczenie — wydatki osobowe | 6 977 000 |
| | | 5a | Pomieszczenie — wydatki rzeczowe | 11 618 000 |
| | | 6 | Wydatki biurowe | 8 200 000 |
| | | 6a | Oplaty pocztowe, telegraficzne i telefoniczne | 3 194 000 |
| | | 6b | Biblioteki urzędowe | 1 400 000 |
| 7 | Wydawnictwa | 1 200 000 | | |

| Dział | Rozdział | Paragraf | Nazwa części, działu, rozdziału i paragrafu | Wydatki w złotych | | |
|-------|---|----------|---|----------------------|--|----------------------|
| 1 | | 8 | Różne wydatki rzeczowo-administracyjne | 400 000 | | |
| | | 9 | Remont i konserwacja nieruchomości | 5 600 000 | | |
| | | 10a | Fundusz reprezentacyjny | 600 000 | | |
| | | 11 | Subwencje | 7 000 000 | | |
| | | 13 | Honoraria | 400 000 | | |
| | | 13a | Prace zlecone | 400 000 | | |
| | | 14 | Szkolenie pracowników | 6 310 000 | | |
| | | 14a | Stypendia | 49 500 000 | | |
| | | 17 | Udział w instytucjach międzynarodowych, komisjach i rokowaniach . | 1 000 000 | | |
| | | 21 | Rada Naukowa Rolnictwa | 15 000 000 | | |
| | | 22 | Splata zobowiązań b. Przedsiębiorstwa Traktorów i Maszyn Rolniczych | 200 000 000 | | |
| | | 23 | Współpraca słowiańska | 25 000 000 | | |
| | | 24 | Import zlecony | 3 000 000 000 | | |
| | | 25 | Służba Polsce | 32 000 000 | | |
| | | 2 | | | Wojewódzkie działy rolnictwa i reform rolnych | 5 756 788 000 |
| | | | | 1 | Place | 1 523 304 000 |
| | | | | 2 | Różne świadczenia osobowe | 9 117 000 |
| | | | | 2a | Ubezpieczenia społeczne | 242 601 000 |
| | | | | 2b | Nagrody | 8 157 000 |
| | | | | 2c | Zapomogi | 8 157 000 |
| | | | | 2d | Akcja socjalna | 38 898 000 |
| | | | | 3 | Podróże służbowe i przesiedlenia | 285 093 000 |
| | | | | 4 | Środki lokomocji — wydatki osobowe | 38 761 000 |
| | | | | 4a | Środki lokomocji — wydatki rzeczowe | 145 097 000 |
| | | | | 6b | Biblioteki urzędowe | 661 000 |
| 8 | Różne wydatki rzeczowo-administracyjne | | | 1 821 000 | | |
| 14 | Szkolenie pracowników | | | 32 421 000 | | |
| 21 | Melioracje | | | 650 000 000 | | |
| 22 | Zwalczanie zaraźliwych chorób zwierzęcych | | | 280 000 000 | | |
| 23 | Zwalczanie chorób hodowlanych | | | 52 500 000 | | |
| 24 | Państwowe zakłady lecznicze dla zwierząt | | | 1 629 000 000 | | |
| 25 | Higiena weterynaryjna | | | 1 000 000 | | |
| 26 | Ochrona roślin | | | 313 699 000 | | |
| 27 | Ocena nasion | | | 4 000 000 | | |

Załącznik 1.

| Dział | Rozdział | Paragraf | Nazwa części, działu, rozdziału i paragrafu | Wydatek w złotych |
|-------|----------|----------|---|----------------------|
| 1 | | 28 | Produkcja roślinna | 70 000 000 |
| | | 29 | Produkcja zwierzęca | 421 701 000 |
| 3 | | | Popieranie produkcji rolnej | 1 159 254 000 |
| | | 21 | Ogólne wydatki na akcję popierania produkcji rolnej | 25 683 000 |
| | | 22 | Akcja organizacji wsi i gospodarstw | 3 347 000 |
| | | 23 | Organizacja wiejskiego gospodarstwa kobiecego | 50 000 000 |
| | | 24 | Popieranie produkcji roślinnej | 8 385 000 |
| | | 25 | Popieranie mechanizacji produkcji rolnej | 524 000 000 |
| | | 26 | Popieranie melioracji | 15 000 000 |
| | | 27 | Popieranie hodowli zwierząt gospodarskich | 104 678 000 |
| | | 28 | Popieranie hodowli koni | 3 161 000 |
| | | 29 | Rewindykacja i koszty sprowadzania koni z zagranicy | 10 000 000 |
| | | 30 | Badania naukowe oraz doświadczaństwo roślinne i zootechniczne | 60 000 000 |
| | | 31 | Akcje specjalne | 350 000 000 |
| 4 | | | Państwowy Instytut Naukowy Gospodarstwa Wiejskiego | 455 972 000 |
| | | 1 | Plące | 180 221 000 |
| | | 2 | Różne świadczenia osobowe | 1 326 000 |
| | | 2a | Ubezpieczenia społeczne | 26 153 000 |
| | | 2b | Nagrody | 1 016 000 |
| | | 2c | Zapomogi | 1 016 000 |
| | | 2d | Akcja socialna | 4 544 000 |
| | | 3 | Podróże służbowe i przesiedlenia | 11 560 000 |
| | | 4 | Środki lokomocji — wydatki osobowe | 3 096 000 |
| | | 4a | Środki lokomocji — wydatki rzeczowe | 7 498 000 |
| | | 5 | Pomieszczenie — wydatki osobowe | 3 387 000 |
| | | 5a | Pomieszczenie — wydatki rzeczowe | 12 914 000 |
| | | 6 | Wydatki biurowe | 3 400 000 |
| | | 6a | Opłaty pocztowe, telegraficzne i telefoniczne | 1 200 000 |
| | | 6b | Biblioteki urzędowe | 1 500 000 |
| | | 7 | Wydawnictwa | 336 000 |
| | | 8 | Różne wydatki rzeczowo-administracyjne | 3 000 000 |
| | | 9 | Remont i konserwacja nieruchomości | 15 000 000 |
| | | 14a | Stypendia | 800 000 |
| | | 21 | Pracownie i zakłady naukowe | 65 000 000 |
| | | 22 | Badania terenowe i gleboznawcze | 12 000 000 |

| Dział | Rozdział | Paragraf | Nazwa części, działu, rozdziału i paragrafu | Wydatki w złotych |
|-------|----------|----------|---|----------------------|
| 4 | | 23 | Doświadczalnictwo roślinne | 70 800 000 |
| | | 24 | Doświadczalnictwo zwierzęce | 28 205 000 |
| 5 | | | Państwowy Instytut Weterynaryjny | 243 396 000 |
| | | 1 | Place | 52 419 000 |
| | | 2 | Różne świadczenia osobowe | 420 000 |
| | | 2a | Ubezpieczenia społeczne | 7 645 000 |
| | | 2b | Nagrody | 297 000 |
| | | 2c | Zapomogi | 297 000 |
| | | 2d | Akcja socjalna | 1 292 000 |
| | | 3 | Podróże służbowe i przesiedlenia | 3 290 000 |
| | | 4 | Środki lokomocji — wydatki osobowe | 1 511 000 |
| | | 4a | Środki lokomocji — wydatki rzeczowe | 4 521 000 |
| | | 5 | Pomieszczenie — wydatki osobowe | 918 000 |
| | | 5a | Pomieszczenie — wydatki rzeczowe | 3 466 000 |
| | | 6 | Wydatki biurowe | 1 720 000 |
| | | 6a | Opłaty pocztowe, telegraficzne i telefoniczne | 1 000 000 |
| | | 6b | Biblioteki urzędowe | 200 000 |
| | | 7 | Wydawnictwa | 200 000 |
| | | 8 | Różne wydatki rzeczowo-administracyjne | 200 000 |
| | | 9 | Remont i konserwacja nieruchomości | 10 000 000 |
| | | 21 | Pracownie i zakłady naukowe | 20 000 000 |
| | | 22 | Produkcja surowic i szczepionek | 134 000 000 |
| 6 | | | Szkolnictwo rolnicze | 3 073 061 000 |
| | 1 | | Administracja szkolna | 190 135 000 |
| | | 1 | Place | 129 888 000 |
| | | 2 | Różne świadczenia osobowe | 969 000 |
| | | 2a | Ubezpieczenia społeczne | 20 911 000 |
| | | 2b | Nagrody | 885 000 |
| | | 2c | Zapomogi | 885 000 |
| | | 2d | Akcja socjalna | 3 331 000 |
| | | 3 | Podróże służbowe i przesiedlenia | 29 766 000 |
| | | 8 | Różne wydatki rzeczowo-administracyjne | 3 000 000 |
| | 2 | | Instytuty kształcenia kadr rolniczych | 77 731 000 |

Załącznik 1.

| Dział | Rozdział | Paragraf | Nazwa części, działu, rozdziału i paragrafu | Wydatki w złotych | |
|-------|----------|---|---|-------------------------------------|-------------|
| 6 | 2 | 1 | Place | 11 555 000 | |
| | | 2 | Różne świadczenia osobowe | 86 000 | |
| | | 2a | Ubezpieczenia społeczne | 1 862 000 | |
| | | 2b | Nagrody | 72 000 | |
| | | 2c | Zapomogi | 72 000 | |
| | | 2d | Akcja socjalna | 217 000 | |
| | | 3 | Podróże służbowe i przesiedlenia | 1 338 000 | |
| | | 5 | Pomieszczenie — wydatki osobowe | 1 200 000 | |
| | | 5a | Pomieszczenie — wydatki rzeczowe | 5 653 000 | |
| | | 6 | Wydatki biurowe | 750 000 | |
| | | 6a | Oplaty pocztowe, telegraficzne i telefoniczne | 357 000 | |
| | | 7 | Wydawnictwa | 1 172 000 | |
| | | 8 | Różne wydatki rzeczowo-administracyjne | 1 327 000 | |
| | | 9 | Remont i konserwacja nieruchomości | 11 000 000 | |
| | | 14a | Stypendia | 12 000 000 | |
| | | 20 | Pomoce naukowe | 2 500 000 | |
| | | 21 | Pomoc dla słuchaczy instytutów | 26 570 000 | |
| | | 3 | Szkoły licealne | 1 047 287 000 | |
| | | | 1 | Place | 662 902 000 |
| | | | 2 | Różne świadczenia osobowe | 5 637 000 |
| | | | 2a | Ubezpieczenia społeczne | 106 871 000 |
| | | 2b | Nagrody | 4 152 000 | |
| | | 2c | Zapomogi | 4 152 000 | |
| | | 2d | Akcja socjalna | 12 457 000 | |
| | | 3 | Podróże służbowe i przesiedlenia | 11 000 000 | |
| | | 5a | Pomieszczenie — wydatki rzeczowe | 79 771 000 | |
| | | 6 | Wydatki biurowe | 8 011 000 | |
| | 6a | Oplaty pocztowe, telegraficzne i telefoniczne | 5 454 000 | | |
| | 7 | Wydawnictwa | 4 800 000 | | |
| | 8 | Różne wydatki rzeczowo-administracyjne | 9 000 000 | | |
| | 9 | Remont i konserwacja nieruchomości | 48 650 000 | | |
| | 14a | Stypendia | 39 430 000 | | |
| | 20 | Pomoce naukowe | 20 000 000 | | |
| | 21 | Pomoc dla młodzieży szkolnej | 25 000 000 | | |
| 4 | | | Powszechna oświata rolnicza | 1 648 771 000 | |

| Dział | Rozdział | Paragraf | Nazwa części, działu, rozdziału i paragrafu | Wydatki w złotych | | |
|-------|----------|----------|---|----------------------|---|------------|
| 6 | 4 | 1 | Płace | 1 164 108 000 | | |
| | | 2 | Różne świadczenia osobowe | 8 921 000 | | |
| | | 2a | Ubezpieczenia społeczne | 186 744 000 | | |
| | | 2b | Nagrody | 9 628 000 | | |
| | | 2c | Zapomogi | 9 628 000 | | |
| | | 2d | Akcja socjalna | 28 882 000 | | |
| | | 3 | Podróże służbowe i przesiedlenia | 42 508 000 | | |
| | | 5a | Pomieszczenie — wydatki rzeczowe | 89 910 000 | | |
| | | 6 | Wydatki biurowe | 16 000 000 | | |
| | | 6a | Oplaty pocztowe, telegraficzne i telefoniczne | 5 250 000 | | |
| | | 7 | Wydawnictwa | 6 200 000 | | |
| | | 8 | Różne wydatki rzeczowo-administracyjne. | 17 000 000 | | |
| | | 9 | Remont i konserwacja nieruchomości | 24 000 000 | | |
| | | 20 | Pomoce naukowe | 15 000 000 | | |
| | | 21 | Pomoc dla młodzieży szkolnej | 10 000 000 | | |
| | | 22 | Materiały konkursowe | 15 000 000 | | |
| | | | 5 | | Uniwersytety ludowe i oświata dorosłych | 34 188 000 |
| | | | | 1 | Płace | 16 910 000 |
| | | | | 2 | Różne świadczenia osobowe | 125 000 |
| | | | | 2a | Ubezpieczenia społeczne | 2 726 000 |
| | | | | 2b | Nagrody | 106 000 |
| | | | | 2c | Zapomogi | 106 000 |
| | | 2d | Akcja socjalna | 318 000 | | |
| | | 3 | Podróże służbowe i przesiedlenia | 475 000 | | |
| | | 5a | Pomieszczenie — wydatki rzeczowe | 2 600 000 | | |
| | | 6 | Wydatki biurowe | 312 000 | | |
| | | 6a | Oplaty pocztowe, telegraficzne i telefoniczne | 110 000 | | |
| | | 8 | Różne wydatki rzeczowo-administracyjne. | 2 000 000 | | |
| | | 9 | Remont i konserwacja nieruchomości | 2 400 000 | | |
| | | 14a | Stypendia | 2 100 000 | | |
| | | 20 | Pomoce naukowe | 3 000 000 | | |
| | | 21 | Pomoc dla słuchaczy uniwersytetów | 900 000 | | |

Załącznik 1.

| Dział | Rozdział | Paragraf | Nazwa części, działu, rozdziału i paragrafu | Wydatki w złotych | | |
|-------|---|-------------|---|----------------------|---|----------------------|
| 6 | 6 | | Państwowy Instytut Korespondencyjnego Kształcenia w Rolnictwie | 74 942 000 | | |
| | | 1 | Plące | 3 997 000 | | |
| | | 2 | Różne świadczenia osobowe | 38 000 | | |
| | | 2a | Ubezpieczenia społeczne | 732 000 | | |
| | | 2b | Nagrody | 40 000 | | |
| | | 2c | Zapomogi | 40 000 | | |
| | | 2d | Akcja socjalna | 90 000 | | |
| | | 3 | odróże służbowe i przesiedlenia | 240 000 | | |
| | | 5 | Pomieszczenie — wydatki osobowe | 80 000 | | |
| | | 5a | Pomieszczenie — wydatki rzeczowe | 1 525 000 | | |
| | | 6 | Wydatki biurowe | 500 000 | | |
| | | 6a | Opłaty pocztowe, telegraficzne i telefoniczne | 3 660 000 | | |
| | | 8 | Różne wydatki rzeczowo-administracyjne | 500 000 | | |
| | | 13 | Prace zleczone | 2 080 000 | | |
| | | 20 | Pomoce naukowe | 820 000 | | |
| | | 21 | Nauczanie | 60 600 000 | | |
| | | 7 | | | Wydatki inwestycyjne | 5 354 000 000 |
| | | | | 1 | Ministerstwo Przemysłu i Handlu — obiekty rolne | 50 000 000 |
| | | | | 2 | Ministerstwo Odbudowy — obiekty rolne | 3 500 000 |
| | | | | 3 | Ministerstwo Kultury i Sztuki — obiekty rolne | 2 000 000 |
| | | | | 4 | Ministerstwo Sprawiedliwości — obiekty rolne | 4 500 000 |
| 5 | Ministerstwo Zdrowia — obiekty rolne | | | 1 000 000 | | |
| 6 | Ministerstwo Rolnictwa i Reform Rolnych — obiekty rolne wyższych uczelni | | | 23 000 000 | | |
| 7 | Ministerstwo Rolnictwa i Reform Rolnych — obiekty rolne instytucyj społecznych | | | 36 500 000 | | |
| 8 | Kurator Towarzystwa Zachęty do hodowli koni w Polsce | | | 15 000 000 | | |
| 9 | Instytut Mechanizacji i Elektryfikacji Rolnictwa | | | 25 000 000 | | |
| 10 | Ministerstwo Rolnictwa i Reform Rolnych — stacje ochrony roślin | | | 90 000 000 | | |
| 11 | Ministerstwo Rolnictwa i Reform Rolnych — stacje oceny nasion | | | 10 000 000 | | |
| 12 | Ministerstwo Rolnictwa i Reform Rolnych — przebudowa ustroju rol- nego | | | 1 200 000 000 | | |
| 13 | Ministerstwo Rolnictwa i Reform Rolnych — melioracje | | | 2 600 000 000 | | |
| 14 | Ministerstwo Rolnictwa i Reform Rolnych — państwowe zakłady lecz- nicze dla zwierząt | | | 275 000 000 | | |
| 15 | Państwowy Instytut Weterynaryjny | | | 25 000 000 | | |
| 16 | Państwowy Instytut Naukowy Gospodarstwa Wiejskiego | | | 300 000 000 | | |
| 17 | Ministerstwo Rolnictwa i Reform Rolnych — szkolnictwo rolnicze | | | 290 000 000 | | |
| 18 | Ministerstwo Rolnictwa i Reform Rolnych — wyższe uczelnie rolnicze | | | 80 000 000 | | |
| 19 | Ministerstwo Rolnictwa i Reform Rolnych — przemysł ludowy | | | 10 000 000 | | |
| 20 | Związek Samopomocy Chłopskiej | | | 65 000 000 | | |
| 21 | Ministerstwo Rolnictwa i Reform Rolnych — akcja hodowlana pośrednia | 248 500 000 | | | | |

| Dział | Rozdział | Paragraf | Nazwa części, działu, rozdziału i paragrafu | Wydatki w złotych |
|-------|----------|----------|---|-----------------------|
| | | | CZĘŚĆ 16. MINISTERSTWO OŚWIATY | 56 770 363 000 |
| 1 | | | Zarząd centralny | 265 788 000 |
| | | 1 | Place | 145 217 000 |
| | | 2 | Różne świadczenia osobowe | 2 873 000 |
| | | 2a | Ubezpieczenia społeczne | 23 254 000 |
| | | 3 | Podróże służbowe i przesiedlenia | 12 998 000 |
| | | 4 | Środki lokomocji — wydatki osobowe | 9 365 000 |
| | | 4a | Środki lokomocji — wydatki rzeczowe | 12 459 000 |
| | | 5 | Pomieszczenie — wydatki osobowe | 5 814 000 |
| | | 5a | Pomieszczenie — wydatki rzeczowe | 13 668 000 |
| | | 6 | Wydatki biurowe | 8 684 000 |
| | | 6a | Opłaty pocztowe, telegraficzne i telefoniczne. | 4 500 000 |
| | | 6b | Biblioteki urzędowe | 2 543 000 |
| | | 8 | Różne wydatki rzeczowo-administracyjne. | 3 250 000 |
| | | 9 | Remont i konserwacja nieruchomości | 9 063 000 |
| | | 10a | Fundusz reprezentacyjny | 600 000 |
| | | 11 | Subwencje | 3 500 000 |
| | | 13a | Prace zlecone | 1 800 000 |
| | | 13b | Udział w komisjach | 1 200 000 |
| | | 14 | Szkolenie pracowników | 5 000 000 |
| | | | Administracja szkolna | 1 287 071 000 |
| 2 | | | Kuratoria okręgów szkolnych | 572 215 000 |
| | 1 | | | |
| | | 1 | Place | 326 010 000 |
| | | 2 | Różne świadczenia osobowe | 2 568 000 |
| | | 2a | Ubezpieczenia społeczne | 53 640 000 |
| | | 3 | Podróże służbowe i przesiedlenia | 61 613 000 |
| | | 4 | Środki lokomocji — wydatki osobowe | 5 002 000 |
| | | 4a | Środki lokomocji — wydatki rzeczowe | 31 274 000 |
| | | 5 | Pomieszczenie — wydatki osobowe | 6 839 000 |
| | | 5a | Pomieszczenie — wydatki rzeczowe | 19 910 000 |
| | | 6 | Wydatki biurowe | 19 075 000 |
| | | 6a | Opłaty pocztowe, telegraficzne i telefoniczne | 6 203 000 |
| | | 6b | Biblioteki urzędowe | 545 000 |

Załącznik I.

| Dział | Rozdział | Paragraf | Nazwa części, działu, rozdziału i paragrafu | Wydatki w złotych | |
|-------|--|------------|---|---|----------------|
| 2 | 1 | 8 | Różne wydatki rzeczowo-administracyjne. | 1 470 000 | |
| | | 9 | Remont i konserwacja nieruchomości | 7 396 000 | |
| | | 13a | Prace zleczone | 700 000 | |
| | | 13b | Udział w komisjach | 21 470 000 | |
| | | 14 | Szkolenie pracowników | 8 500 000 | |
| | | 2 | | Inspektoraty szkolne | 714 856 000 |
| | | | 1 | Płace | 357 569 000 |
| | | | 2 | Różne świadczenia osobowe | 9 486 000 |
| | | | 2a | Ubezpieczenia społeczne | 60 307 000 |
| | | | 3 | Podróże służbowe i przesiedlenia | 114 256 000 |
| | | | 3a | Ryczałt na rozjazdy dla inspektorów | 18 000 000 |
| | 4 | | Środki lokomocji — wydatki osobowe | 10 329 000 | |
| | 4a | | Środki lokomocji — wydatki rzeczowe | 27 895 000 | |
| | 5 | | Pomieszczenie — wydatki osobowe | 22 926 000 | |
| | 5a | | Pomieszczenie — wydatki rzeczowe | 37 344 000 | |
| | 6 | | Wydatki biurowe | 19 711 000 | |
| | 6a | | Oplaty pocztowe, telegraficzne i telefoniczne | 9 586 000 | |
| | 6b | | Biblioteki urzędowe | 1 947 000 | |
| | 8 | | Różne wydatki rzeczowo-administracyjne. | 3 500 000 | |
| | 9 | | Remont i konserwacja nieruchomości | 12 000 000 | |
| | 3 | | | Szkolnictwo ogólnokształcące | 25 743 062 000 |
| | | 1 | | Przedszkola | 1 491 795 000 |
| | | | 1 | Płace | 1 203 041 000 |
| | | | 2 | Różne świadczenia osobowe | 4 390 000 |
| | | | 2a | Ubezpieczenia społeczne | 180 300 000 |
| | | | 3 | Podróże służbowe i przesiedlenia | 11 470 000 |
| | | | 5 | Pomieszczenie — wydatki osobowe | 1 916 000 |
| 5a | | | Pomieszczenie — wydatki rzeczowe | 2 460 000 | |
| 6 | | | Wydatki biurowe | 362 000 | |
| 8 | | | Różne wydatki rzeczowo-administracyjne. | 490 000 | |
| 9 | Remont i konserwacja nieruchomości | | 506 000 | | |
| 11 | Subwencje | 31 000 000 | | | |

| Dział | Rozdział | Paragraf | Nazwa części, działu, rozdziału i paragrafu | Wydatki w złotych |
|-------|----------|--|---|----------------------|
| 3 | 1 | 12a | Pomoc dla samorządów na cele przedszkolne | 40 360 000 |
| | | 20 | Pomoce naukowe | 15 500 000 |
| | 2 | Szkoły powszechne i specjalne | 17 927 103 000 | |
| | | 1 | Płace | 15 001 407 000 |
| | | 2 | Różne świadczenia osobowe | 68 176 000 |
| | | 2a | Ubezpieczenia społeczne | 2 346 639 000 |
| | | 3 | Podróże służbowe | 50 000 000 |
| | | 5a | Pomieszczenie — wydatki rzeczowe | 1 300 000 |
| | | 6 | Wydatki biurowe | 32 170 000 |
| | | 6a | Oplaty pocztowe, telegraficzne i telefoniczne | 14 000 |
| | | 6b | Biblioteki urzędowe | 24 176 000 |
| | | 8 | Różne wydatki rzeczowo-administracyjne. | 42 000 |
| | | 9 | Remont i konserwacja nieruchomości | 894 000 |
| | | 11 | Subwencje | 33 250 000 |
| | | 12a | Pomoc dla samorządów na cele szkolne. | 195 600 000 |
| | | 14 | Szkolenie pracowników | 35 000 000 |
| | | 14a | Stypendia | 7 200 000 |
| | | 20 | Pomoce naukowe | 130 000 000 |
| | | 21 | Bursy i internaty | 1 235 000 |
| | | 3 | Szkoły średnie ogólnokształcące | 3 792 562 000 |
| | | 1 | Płace | 2 314 442 000 |
| | | 2 | Różne świadczenia osobowe | 23 004 000 |
| | | 2a | Ubezpieczenia społeczne | 361 902 000 |
| | | 3 | Podróże służbowe i przesiedlenia | 8 300 000 |
| | | 5 | Pomieszczenie — wydatki osobowe | 47 969 000 |
| | | 5a | Pomieszczenie — wydatki rzeczowe | 286 089 000 |
| | | 6 | Wydatki biurowe | 14 820 000 |
| | | 6a | Oplaty pocztowe, telegraficzne i telefoniczne | 5 446 000 |
| | | 6b | Biblioteki urzędowe | 2 040 000 |
| | | 8 | Różne wydatki rzeczowo-administracyjne. | 1 500 000 |
| | | 9 | Remont i konserwacja nieruchomości | 60 000 000 |
| | | 11 | Subwencje | 103 400 000 |
| | | 12a | Pomoc dla samorządów na cele szkolne | 1 750 000 |
| | 14a | Stypendia | 416 000 000 | |
| | 18a | Dopłaty do gospodarstw rolnych | 1 100 000 | |
| | 20 | Pomoce naukowe | 50 000 000 | |
| | 21 | Bursy i internaty | 94 800 000 | |

Załącznik 1.

| Dział | Rozdział | Paragraf | Nazwa części, działu, rozdziału i paragrafu | Wydatki w złotych |
|-------|----------|----------|---|----------------------|
| 3 | 4 | | Zakłady kształcenia nauczycieli. | 2 536 602 000 |
| | | 1 | Płace | 818 806 000 |
| | | 2 | Różne świadczenia osobowe | 7 828 000 |
| | | 2a | Ubezpieczenia społeczne | 128 210 000 |
| | | 3 | Podróże służbowe i przesiedlenia | 3 695 000 |
| | | 5 | Pomieszczenie — wydatki osobowe | 14 055 000 |
| | | 5a | Pomieszczenie — wydatki rzeczowe | 84 727 000 |
| | | 6 | Wydatki biurowe | 4 760 000 |
| | | 6a | Opłaty pocztowe, telegraficzne i telefoniczne | 2 889 000 |
| | | 6b | Biblioteki urzędowe | 1 080 000 |
| | | 8 | Różne wydatki rzeczowo-administracyjne | 1 500 000 |
| | | 9 | Remont i konserwacja nieruchomości | 19 251 000 |
| | | 11 | Subwencje | 51 855 000 |
| | | 14 | Szkolenie pracowników | 606 942 000 |
| | | 14a | Stypendia | 621 400 000 |
| | | 18a | Dopłaty do gospodarstw rolnych | 1 623 000 |
| | | 20 | Pomoce naukowe | 24 380 000 |
| | | 20a | Wycieczki krajoznawcze | 7 000 000 |
| | | 21 | Bursy internaty | 136 500 000 |
| 4 | | | Szkolnictwo zawodowe | 4 949 578 000 |
| | | 1 | Płace | 3 239 775 000 |
| | | 2 | Różne świadczenia osobowe | 23 673 000 |
| | | 2a | Ubezpieczenia społeczne | 506 800 000 |
| | | 3 | Podróże służbowe i przesiedlenia | 10 000 000 |
| | | 4 | Środki lokomocji — wydatki osobowe | 3 976 000 |
| | | 4a | Środki lokomocji — wydatki rzeczowe | 16 017 000 |
| | | 5 | Pomieszczenie — wydatki osobowe | 46 432 000 |
| | | 5a | Pomieszczenie — wydatki rzeczowe | 214 113 000 |
| | | 6 | Wydatki biurowe | 21 922 000 |
| | | 6a | Opłaty pocztowe, telegraficzne i telefoniczne | 7 248 000 |
| | | 6b | Biblioteki urzędowe | 3 078 000 |
| | | 8 | Różne wydatki rzeczowo-administracyjne | 5 085 000 |
| | | 9 | Remont i konserwacja nieruchomości | 93 066 000 |
| | | 11 | Subwencje | 22 500 000 |
| | | 12a | Pomoc dla samorządów na cele szkolnictwa zawodowego | 44 000 000 |
| | | 13c | Prace organizacyjne | 5 000 000 |
| | | 14 | Szkolenie pracowników | 75 000 000 |
| | | 14a | Stypendia | 349 500 000 |

| Dział | Rozdział | Paragraf | Nazwa części, działu, rozdziału i paragrafu | Wydatki w złotych |
|-------|----------|----------|---|----------------------|
| 4 | | 18a | Dopłaty do gospodarstw rolnych | 5 094 000 |
| | | 19 | Pracownie, zakłady i warsztaty | 3 299 000 |
| | | 20 | Pomoce naukowe | 150 000 000 |
| | | 21 | Bursy i internaty | 108 000 000 |
| 5 | I | | Nauka i szkolnictwo wyższe | 8 679 029 000 |
| | | | Szkolnictwo wyższe | 8 341 170 000 |
| | | 1 | Płace | 3 817 427 000 |
| | | 2 | Różne świadczenia osobowe | 28 816 000 |
| | | 2a | Ubezpieczenia społeczne | 588 625 000 |
| | | 2b | Nagrody | 24 236 000 |
| | | 2c | Zapomogi | 24 236 000 |
| | | 2d | Akcja socjalna | 90 421 000 |
| | | 3 | Podróże służbowe i przesiedlenia | 13 980 000 |
| | | 4 | Środki lokomocji — wydatki osobowe | 9 305 000 |
| | | 4a | Środki lokomocji — wydatki rzeczowe | 45 831 000 |
| | | 5 | Pomieszczenie — wydatki osobowe | 32 790 000 |
| | | 5a | Pomieszczenie — wydatki rzeczowe | 267 500 000 |
| | | 6 | Wydatki biurowe | 18 000 000 |
| | | 6a | Opłaty pocztowe, telegraficzne i telefoniczne | 7 473 000 |
| | | 6b | Biblioteki urzędowe | 736 000 |
| | | 7 | Wydawnictwa | 16 500 000 |
| | | 8 | Różne wydatki rzeczowo-administracyjne | 2 620 000 |
| | | 9 | Remont i konserwacja nieruchomości | 34 500 000 |
| | | 11 | Subwencje | 465 000 000 |
| | | 13 | Honoraria | 2 000 000 |
| | | 13a | Prace zlecone | 4 000 000 |
| | | 13b | Udział w komisjach | 91 000 000 |
| | | 13c | Prace organizacyjne | 10 000 000 |
| | | 14a | Stypendia | 650 360 000 |
| | | 18a | Dopłaty do gospodarstw rolnych | 6 574 000 |
| | | 19a | Kliniki | 26 600 000 |
| | | 20 | Pomoce naukowe | 1 023 140 000 |

Załącznik 1.

| Dział | Rozdział | Paragraf | Nazwa części, działu, rozdziału i paragrafu | Wydatki w złotych |
|-------|----------|----------|--|----------------------|
| 5 | 1 | 21 | Pomoc dla młodzieży akademickiej | 777 000 000 |
| | | 21a | Domy akademickie | 260 000 000 |
| | | 22 | Kursy naukowe, powszechne wykłady uniwersyteckie | 2 000 000 |
| | | 2 | Nauka | 337 859 000 |
| | | 1 | Place | 55 185 000 |
| | | 2 | Różne świadczenia osobowe | 512 000 |
| | | 2a | Ubezpieczenia społeczne | 7 907 000 |
| | | 2b | Nagrody | 311 000 |
| | | 2c | Zapomogi | 311 000 |
| | | 2d | Akcja socjalna | 1 225 000 |
| | | 3 | Podróże służbowe i przesiedlenia | 1 000 000 |
| | | 4 | Środki lokomocji — wydatki osobowe | 179 000 |
| | | 4a | Środki lokomocji — wydatki rzeczowe | 1 146 000 |
| | | 5 | Pomieszczenie — wydatki osobowe | 400 000 |
| | | 5a | Pomieszczenie — wydatki rzeczowe | 6 659 000 |
| | | 6 | Wydatki biurowe | 796 000 |
| | | 6a | Oplaty pocztowe, telegraficzne i telefoniczne | 455 000 |
| | | 6b | Biblioteki urzędowe | 147 000 |
| | | 7 | Wydawnictwa | 10 000 000 |
| | | 8 | Różne wydatki rzeczowo-administracyjne | 6 430 000 |
| | | 9 | Remont i konserwacja nieruchomości | 2 000 000 |
| | | 11 | Subwencje | 172 000 000 |
| | | 13 | Honoraria | 19 000 000 |
| | | 13a | Prace zlecane | 1 000 000 |
| | | 13b | Udział w komisjach | 300 000 |
| | | 13c | Prace organizacyjne | 496 000 |
| | | 14a | Stypendia | 29 500 000 |
| | | 20 | Pomoce naukowe | 11 800 000 |
| | | 20a | Specjalne wydatki naukowe | 8 600 000 |
| | | 21 | Nagrody naukowe | 500 000 |
| | | | Archiwa | 49 971 000 |
| | 6 | 1 | Place | 30 301 000 |
| | | 2 | Różne świadczenia osobowe | 750 000 |

| Dział | Rozdział | Paragraf | Nazwa części, działu, rozdziału i paragrafu | Wydatki w złotych |
|-------|---|----------|---|----------------------|
| 6 | | 2a | Ubezpieczenia społeczne | 4 806 000 |
| | | 2b | Nagrody | 190 000 |
| | | 2c | Zapomogi | 190 000 |
| | | 2d | Akcja socjalna | 769 000 |
| | | 3 | Podróże służbowe i przesiedlenia | 514 000 |
| | | 5 | Pomieszczenie — wydatki osobowe | 875 000 |
| | | 5a | Pomieszczenie — wydatki rzeczowe | 5 440 000 |
| | | 6 | Wydatki biurowe | 859 000 |
| | | 6a | Oplaty pocztowe, telegraficzne i telefoniczne | 211 000 |
| | | 6b | Biblioteki urzędowe | 627 000 |
| | | 7 | Wydawnictwa | 1 000 000 |
| | | 8 | Różne wydatki rzeczowo-administracyjne | 2 365 000 |
| | | 9 | Remont i konserwacja nieruchomości | 1 064 000 |
| | | 7 | | |
| 2b | Nagrody | | | 153 043 000 |
| 2c | Zapomogi | | | 153 043 000 |
| 2d | Akcja socjalna | | | 568 291 000 |
| 2e | Opieka zdrowotna | | | 41 000 000 |
| 7 | Wydawnictwa | | | 61 120 000 |
| 11 | Subwencje | | | 667 325 000 |
| 13 | Honoraria | | | 4 200 000 |
| 13a | Prace zleczone | | | 29 730 000 |
| 13b | Udział w komisjach | | | 16 350 000 |
| 14 | Szkolenie pracowników | | | 100 300 000 |
| 17 | Udział w instytucjach międzynarodowych, komisjach i rokowaniach | | | 39 400 000 |
| 17a | Utrzymanie stosunków kulturalnych z zagranicą | | | 17 900 000 |
| 19b | Ośrodki dydaktyczno-naukowe | | | 23 000 000 |
| 21 | Pomoc dzieciom i młodzieży | | | 4 200 000 |
| 22 | Higiena szkolna | | | 42 000 000 |
| 23 | Wychowanie fizyczne | | | 78 000 000 |
| 23a | Przysposobienie wojskowe | | | 108 000 000 |
| 24 | Służba Polsce | | | 97 990 000 |
| 25 | Akcja turystyczna i wycieczkowa | | | 26 000 000 |

Załącznik 1.

| Dział | Rozdział | Paragraf | Nazwa części, działu, rozdziału i paragrafu | Wydatki w złotych |
|-------|----------|----------|---|----------------------|
| 8 | | | Akcja biblioteczna | 444 411 000 |
| | 1 | | Biblioteki | 432 057 000 |
| | | 1 | Place | 32 465 000 |
| | | 2 | Różne świadczenia osobowe | 1 101 000 |
| | | 2a | Ubezpieczenia społeczne | 5 116 000 |
| | | 2b | Nagrody | 203 000 |
| | | 2c | Zapomogi | 203 000 |
| | | 2d | Akcja socjalna | 978 000 |
| | | 3 | Podróże służbowe i przesiedlenia | 246 000 |
| | | 4 | Środki lokomocji — wydatki osobowe | 2 224 000 |
| | | 4a | Środki lokomocji — wydatki rzeczowe | 8 533 000 |
| | | 5 | Pomieszczenie — wydatki osobowe | 662 000 |
| | | 5a | Pomieszczenie — wydatki rzeczowe | 5 529 000 |
| | | 6 | Wydatki biurowe | 2 729 000 |
| | | 6a | Oplaty pocztowe, telegraficzne i telefoniczne | 3 105 000 |
| | | 6b | Bibliotek urzędowe | 22 000 |
| | | 7 | Wydawnictwa | 6 390 000 |
| | | 8 | Różne wydatki rzeczowo-administracyjne | 1 926 000 |
| | | 9 | Remont i konserwacja nieruchomości | 594 000 |
| | | 11 | Subwencje | 6 325 000 |
| | | 12 | Dotacje | 300 000 000 |
| | | 13 | Honoraria | 1 550 000 |
| | | 13a | Prace zleczone | 2 324 000 |
| | | 13b | Udział w komisjach | 100 000 |
| | | 13c | Prace organizacyjne | 2 900 000 |
| | | 14 | Szkolenie pracowników | 13 000 000 |
| | | 14a | Stypendia | 1 700 000 |
| | | 20 | Pomoce naukowe | 2 646 000 |
| | | 21 | Kompletowanie księgozbiorów | 24 762 000 |
| | | 22 | Konserwacja księgozbiorów | 4 724 000 |
| | 2 | | Państwowy Instytut Książki | 12 354 000 |
| | | 1 | Place | 6 339 000 |
| | | 2 | Różne świadczenia osobowe | 146 000 |
| | | 2a | Ubezpieczenia społeczne | 930 000 |
| | | 2b | Nagrody | 40 000 |

| Dział | Rozdział | Paragraf | Nazwa części, działu, rozdziału i paragrafu | Wydatki w złotych | | |
|-------|---|------------|---|----------------------|---|----------------------|
| 8 | 2 | 2c | Zapomogi | 40 000 | | |
| | | 2d | Akcja socjalna | 150 000 | | |
| | | 3 | Podróże służbowe i przesiedlenia | 126 000 | | |
| | | 5 | Pomieszczenie — wydatki osobowe | 250 000 | | |
| | | 5a | Pomieszczenie — wydatki rzeczowe | 250 000 | | |
| | | 6 | Wydatki biurowe | 190 000 | | |
| | | 6a | Oplaty pocztowe, telegraficzne i telefoniczne | 81 000 | | |
| | | 6b | Biblioteki urzędowe | 10 000 | | |
| | | 7 | Wydawnictwa | 900 000 | | |
| | | 8 | Różne wydatki rzeczowo-administracyjne | 500 000 | | |
| | | 9 | Remont konserwacja nieruchomości | 150 000 | | |
| | | 11 | Subwencje | 120 000 | | |
| | | 13 | Honoraria | 130 000 | | |
| | | 13a | Prace zlecone | 480 000 | | |
| | | 13b | Udział w komisjach | 72 000 | | |
| | | 14 | Szkolenie pracowników | 150 000 | | |
| | | 20 | Pomocę naukowe | 400 000 | | |
| | | 21 | Kompletowanie księgozbiorów | 600 000 | | |
| | | 22 | Konserwacja księgozbiorów | 300 000 | | |
| | | 9 | | | Opieka nad dzieckiem i młodzieżą | 8 538 440 000 |
| | | | | 1 | Płace | 516 909 000 |
| | | | | 2 | Różne świadczenia osobowe | 33 719 000 |
| 2a | Ubezpieczenia społeczne | | | 81 630 000 | | |
| 3 | Podróże służbowe i przesiedlenia | | | 10 000 000 | | |
| 4 | Środki lokomocji — wydatki osobowe | | | 2 964 000 | | |
| 4a | Środki lokomocji — wydatki rzeczowe | | | 18 635 000 | | |
| 5 | Pomieszczenie — wydatki osobowe | | | 24 805 000 | | |
| 5a | Pomieszczenie — wydatki rzeczowe | | | 100 000 000 | | |
| 6 | Wydatki biurowe | | | 2 760 000 | | |
| 6a | Oplaty pocztowe, telegraficzne i telefoniczne | | | 3 328 000 | | |
| 6b | Biblioteki urzędowe | | | 1 240 000 | | |
| 7 | Wydawnictwa | | | 2 000 000 | | |
| 8 | Różne wydatki rzeczowo-administracyjne | 12 820 000 | | | | |

Załącznik 1.

| Dział | Rozdział | Paragraf | Nazwa części, działu, rozdziału i paragrafu | Wydatek w złotych | | |
|-------|---|----------|---|----------------------|--|----------------------|
| 9 | | 9 | Remont i konserwacja nieruchomości | 20 000 000 | | |
| | | 11 | Subwencje | 268 000 000 | | |
| | | 13a | Prace zlecone | 1 503 000 | | |
| | | 14 | Szkolenie pracowników | 38 600 000 | | |
| | | 18a | Dopłata do gospodarstw rolnych | 30 000 000 | | |
| | | 19 | Pracownie, zakłady i warsztaty | 4 000 000 | | |
| | | 20 | Pomoc naukowe | 60 800 000 | | |
| | | 21 | Pomoc dzieciom i młodzieży | 2 283 400 000 | | |
| | | 22 | Utrzymanie dzieci w państwowych domach dziecka | 831 000 000 | | |
| | | 23 | Pomoc w utrzymaniu dzieci w społecznych zakładach wychowawczych | 817 800 000 | | |
| | | 24 | Pomoc w utrzymaniu dzieci w samorządowych zakładach wychowawczych | 193 000 000 | | |
| | | 25 | Opieka nad dzieckiem w rodzinie | 1 145 010 000 | | |
| | | 26 | Higiena i środki lecznicze | 51 160 000 | | |
| | | 27 | Wczasy dzieci i młodzieży | 1 983 360 000 | | |
| | | 10 | | | Oświata i kultura dorosłych | 1 237 121 000 |
| | | | | 1 | Płace | 623 771 000 |
| | | | | 2 | Różne świadczenia osobowe | 5 013 000 |
| | | | | 2a | Ubezpieczenia społeczne | 88 522 000 |
| | | | | 3 | Podróże służbowe i przesiedlenia | 3 000 000 |
| 5 | Pomieszczenie — wydatki osobowe | | | 16 000 000 | | |
| 5a | Pomieszczenie — wydatki rzeczowe | | | 16 352 000 | | |
| 6 | Wydatki biurowe | | | 3 444 000 | | |
| 6a | Opłaty pocztowe, telegraficzne i telefoniczne | | | 1 120 000 | | |
| 8 | Różne wydatki rzeczowo-administracyjne | | | 700 000 | | |
| 9 | Remont i konserwacja nieruchomości | | | 1 910 000 | | |
| 11 | Subwencje | | | 79 150 000 | | |
| 13c | Prace organizacyjne | | | 4 200 000 | | |
| 14 | Szkolenie pracowników | | | 35 312 000 | | |
| 14a | Stypendia | | | 17 820 000 | | |
| 20 | Pomoc naukowe | | | 5 307 000 | | |
| 22 | Popieranie pracy oświatowo-kulturalnej | | | 85 500 000 | | |
| 23 | Walka z analfabetyzmem | | | 250 000 000 | | |
| 11 | | | | | Wydatki inwestycyjne | 3 340 600 000 |
| | | 1 | Kuratorium Okręgu Szkolnego Białostockiego | 123 467 000 | | |
| | | 2 | Kuratorium Okręgu Szkolnego Gdańskiego | 121 933 000 | | |

| Dział | Rozdział | Paragraf | Nazwa części, działu, rozdziału i paragrafu | Wydatki w złotych | | |
|-------|---|----------|--|----------------------|---|----------------------|
| 11 | | 3 | Kuratorium Okręgu Szkolnego Śląskiego w Katowicach | 212 963 000 | | |
| | | 4 | Kuratorium Okręgu Szkolnego Kieleckiego | 158 774 000 | | |
| | | 5 | Kuratorium Okręgu Szkolnego Krakowskiego | 173 356 000 | | |
| | | 6 | Kuratorium Okręgu Szkolnego Lubelskiego | 178 746 000 | | |
| | | 7 | Kuratorium Okręgu Szkolnego Łódzkiego | 198 168 000 | | |
| | | 8 | Kuratorium Okręgu Szkolnego Poznańskiego | 242 202 000 | | |
| | | 9 | Kuratorium Okręgu Szkolnego Rzeszowskiego | 140 321 000 | | |
| | | 10 | Kuratorium Okręgu Szkolnego Pomorskiego w Toruniu | 161 447 000 | | |
| | | 11 | Kuratorium Okręgu Szkolnego Warszawskiego | 249 718 000 | | |
| | | 12 | Kuratorium Okręgu Szkolnego Olsztyńskiego | 125 732 000 | | |
| | | 13 | Kuratorium Okręgu Szkolnego Szczecińskiego | 122 065 000 | | |
| | | 14 | Kuratorium Okręgu Szkolnego Wrocławskiego | 197 608 000 | | |
| | | 15 | Zakłady kształcenia nauczycieli | 14 600 000 | | |
| | | 16 | Szkołnictwo wyższe | 763 800 000 | | |
| | | 17 | Instytucje naukowe | 51 500 000 | | |
| | | 18 | Archiwa państwowe | 7 600 000 | | |
| | | 19 | Biblioteki państwowe | 16 000 000 | | |
| | | 20 | Drukarnie naukowe | 80 000 000 | | |
| | | | | | CZEŚĆ 17. MINISTERSTWO KULTURY I SZTUKI. | 4 351 946 000 |
| | | 1 | | | Zarząd centralny | 321 532 000 |
| 1 | Place | | | 86 835 000 | | |
| 2 | Różne świadczenia osobowe | | | 1 412 000 | | |
| 2a | Ubezpieczenia społeczne | | | 13 999 000 | | |
| 2b | Nagrody | | | 544 000 | | |
| 2c | Zapomogi | | | 544 000 | | |
| 2d | Akcja socjalna | | | 4 320 000 | | |
| 3 | Podróże służbowe i przesiedlenia | | | 7 548 000 | | |
| 4 | Środki lokomocji — wydatki osobowe | | | 7 836 000 | | |
| 4a | Środki lokomocji — wydatki rzeczowe | | | 18 997 000 | | |
| 5 | Pomieszczenie — wydatki osobowe | | | 5 225 000 | | |
| 5a | Pomieszczenie — wydatki rzeczowe | | | 10 929 000 | | |
| 6 | Wydatki biurowe | | | 3 854 000 | | |
| 6a | Oplaty pocztowe, telegraficzne i telefoniczne | | | 3 509 000 | | |
| 6b | Biblioteki urzędowe | | | 839 000 | | |

Załącznik 1.

| Dział | Rozdział | Paragraf | Nazwa części, działu, rozdziału i paragrafu | Wydatki w złotych |
|-------|----------|----------|---|----------------------|
| 1 | | 7 | Wydawnictwa | 1 562 000 |
| | | 8 | Różne wydatki rzeczowo-administracyjne | 3 862 000 |
| | | 9 | Remont i konserwacja nieruchomości | 4 917 000 |
| | | 10a | Fundusz reprezentacyjny | 600 000 |
| | | 13 | Honoraria | 500 000 |
| | | 13a | Prace zleczone | 2 500 000 |
| | | 22 | Pomoc dla osób zasłużonych na polu kultury | 1 200 000 |
| | | 23 | Rok Szopenowski | 140 000 000 |
| 2 | | | Wojewódzkie wydziały i powiatowe referaty kultury i sztuki | 119 667 000 |
| | | 1 | Płace | 67 863 000 |
| | | 2 | Różne świadczenia-osobowe | 501 000 |
| | | 2a | Ubezpieczenia społeczne | 10 940 000 |
| | | 2b | Nagrody | 425 000 |
| | | 2c | Zapomogi | 425 000 |
| | | 2d | Akcja socjalna | 1 922 000 |
| | | 3 | Podróże służbowe i przesiedlenia | 17 088 000 |
| | | 4 | Środki lokomocji — wydatki osobowe | 3 284 000 |
| | | 4a | Środki lokomocji — wydatki rzeczowe | 14 403 000 |
| | | 8 | Różne wydatki rzeczowo-administracyjne | 2 016 000 |
| | | 13a | Prace zleczone | 800 000 |
| 3 | | | Twórczość artystyczna | 205 030 000 |
| | 1 | | Literatura | 53 650 000 |
| | | 11 | Subwencje | 35 750 000 |
| | | 13 | Honoraria | 5 000 000 |
| | | 13a | Prace zleczone | 500 000 |
| | | 14a | Stypendia | 5 900 000 |
| | | 21 | Konkursy i nagrody | 2 000 000 |
| | | 22 | Pomoc dla literatów | 500 000 |
| | | 36 | Prace organizacyjne i programowe | 4 000 000 |
| | 2 | | M u z y k a | 56 990 000 |
| | | 11 | Subwencje | 44 940 000 |
| | | 13 | Honoraria | 2 000 000 |
| | | 13a | Prace zleczone | 250 000 |
| | | 14a | Stypendia | 3 900 000 |

| Dział | Rozdział | Paragraf | Nazwa części, działu, rozdziału i paragrafu | Wydatki w złotych | | |
|-------|---|-------------------------------------|---|---------------------------|--|--------------------|
| 3 | 2 | 21 | Konkursy, festiwale i nagrody | 3 000 000 | | |
| | | 22 | Pomoc dla muzyków | 1 800 000 | | |
| | | 36 | Prace organizacyjne i programowe | 1 100 000 | | |
| | 3 | | | Plastyka | 94 380 000 | |
| | | 11 | Subwencje | 52 900 000 | | |
| | | 13 | Honoraria | 1 500 000 | | |
| | | 13a | Prace zleczone | 200 000 | | |
| | | 13b | Udział w komisjach | 200 000 | | |
| | | 14a | Stypendia | 8 080 000 | | |
| | | 21 | Wystawy, konkursy i nagrody | 10 400 000 | | |
| | | 22 | Pomoc dla plastyków | 3 000 000 | | |
| | | 34 | Zakup dzieł sztuki | 16 100 000 | | |
| | | 37 | Upowszechnianie współczesnej sztuki ludowej | 2 000 000 | | |
| | | 4 | | | Szkołnictwo artystyczne | 931 831 000 |
| | | | 1 | | Szkołnictwo teatralne | 70 714 000 |
| | | | | 1 | Płace | 29 651 000 |
| | | | | 2 | Różne świadczenia osobowe | 303 000 |
| | | | | 2a | Ubezpieczenia społeczne | 4 780 000 |
| | | | | 2b | Nagrody | 186 000 |
| | | | | 2c | Zapomogi | 186 000 |
| 2d | Akcja socjalna | | | 626 000 | | |
| 3 | Podróże służbowe przesiedlenia | | | 200 000 | | |
| 5 | Pomieszczenie — wydatki osobowe | | | 616 000 | | |
| 5a | Pomieszczenie — wydatki rzeczowe | | | 3 425 000 | | |
| 6 | Wydatki biurowe | | | 207 000 | | |
| 6a | Oplaty pocztowe, telegraficzne i telefoniczne | | | 174 000 | | |
| 9 | Remont i konserwacja nieruchomości | | | 540 000 | | |
| 11 | Subwencje | | | 14 400 000 | | |
| 14a | Stypendia | | | 5 760 000 | | |
| 20 | Pomoce naukowe | | | 3 600 000 | | |
| 25 | Pomoc dla młodzieży szkolnej | | | 5 060 000 | | |
| 36 | Prace organizacyjne i programowe | | | 1 000 000 | | |
| 2 | | | | | Szkołnictwo muzyczne | 412 077 000 |
| | 1 | Płace | 256 120 000 | | | |
| | 2 | Różne świadczenia osobowe | 2 241 000 | | | |

Załącznik 1.

| Dział | Rozdział | Paragraf | Nazwa części, działu, rozdziału i paragrafu | Wydatki w złotych | | |
|-------|----------|----------|---|---|-------------------------------------|-------------|
| 4 | 2 | 2a | Ubezpieczenia społeczne | 41 289 000 | | |
| | | 2b | Nagrody | 1 604 000 | | |
| | | 2c | Zapomogi | 1 604 000 | | |
| | | 2d | Akcja socjalna | 5 199 000 | | |
| | | 3 | Podróże służbowe i przesiedlenia | 2 000 000 | | |
| | | 5 | Pomieszczenie — wydatki osobowe | 6 422 000 | | |
| | | 5a | Pomieszczenie — wydatki rzeczowe | 12 876 000 | | |
| | | 6 | Wydatki biurowe | 1 482 000 | | |
| | | 6a | Oplaty pocztowe, telegraficzne i telefoniczne | 1 200 000 | | |
| | | 9 | Remont i konserwacja nieruchomości | 4 200 000 | | |
| | | 11 | Subwencje | 16 320 000 | | |
| | | 12 | Dotacje | 2 400 000 | | |
| | | 14a | Stypendia | 14 400 000 | | |
| | | 20 | Pomoce naukowe | 12 400 000 | | |
| | | 25 | Pomoc dla młodzieży szkolnej | 23 840 000 | | |
| | | 36 | Prace organizacyjne i programowe | 6 480 000 | | |
| | | 3 | | Szkolnictwo plastyczne | 449 040 000 | |
| | | | | 1 | Płace | 246 629 000 |
| | | | | 2 | Różne świadczenia osobowe | 2 035 000 |
| | | | | 2a | Ubezpieczenia społeczne | 39 759 000 |
| | | | 2b | Nagrody | 1 545 000 | |
| | | | 2c | Zapomogi | 1 545 000 | |
| | | | 2d | Akcja socjalna | 5 199 000 | |
| | | | 3 | Podróże służbowe i przesiedlenia | 2 760 000 | |
| | | | 4 | Środki lokomocji — wydatki osobowe | 553 000 | |
| | | | 4a | Środki lokomocji — wydatki rzeczowe | 1 480 000 | |
| | | | 5 | Pomieszczenie — wydatki osobowe | 7 541 000 | |
| | | | 5a | Pomieszczenie — wydatki rzeczowe | 28 114 000 | |
| | | | 6 | Wydatki biurowe | 2 200 000 | |
| | | | 6a | Oplaty pocztowe, telegraficzne i telefoniczne | 1 200 000 | |
| | | | 9 | Remont i konserwacja nieruchomości | 8 220 000 | |
| | | | 11 | Subwencje | 9 720 000 | |
| | | | 12 | Dotacje | 1 080 000 | |
| | | | 14a | Stypendia | 13 800 000 | |
| | | | 20 | Pomoce naukowe | 36 000 000 | |

| Dział | Rozdział | Paragraf | Nazwa części, działu, rozdziału i paragrafu | Wydatki w złotych |
|-------|----------|----------|---|----------------------|
| 4 | 3 | 25 | Pomoc dla młodzieży szkolnej | 35 160 000 |
| | | 36 | Prace organizacyjne i programowe | 4 500 000 |
| 5 | 1 | | Popieranie teatru i muzyki | 1 146 750 000 |
| | | | Teatry | 612 030 000 |
| | | 11 | Subwencje | 25 280 000 |
| | | 12 | Dotacje | 87 000 000 |
| | | 13 | Honoraria | 4 200 000 |
| | | 13b | Udział w komisjach | 1 300 000 |
| | | 14a | Stypendia | 450 000 |
| | | 21 | Konkursy i nagrody | 3 000 000 |
| | | 22 | Pomoc dla artystów | 500 000 |
| | | 24 | Upowszechnianie teatru | 223 900 000 |
| | | 35 | Doplata do państwowych teatrów | 266 400 000 |
| | 2 | | Opery i filharmonie | 534 720 000 |
| | | 11 | Subwencje | 25 500 000 |
| | | 12 | Dotacje | 48 000 000 |
| | | 13 | Honoraria | 500 000 |
| | | 13b | Udział w komisjach | 100 000 |
| | | 14a | Stypendia | 300 000 |
| | | 21 | Konkursy i nagrody | 2 000 000 |
| | | 22 | Pomoc dla artystów | 600 000 |
| | | 24 | Upowszechnianie muzyki | 457 720 000 |
| 6 | | | Ruch artystyczny amatorski | 204 378 000 |
| | | 7 | Wydawnictwa | 1 200 000 |
| | | 11 | Subwencje | 124 000 000 |
| | | 13 | Honoraria | 4 000 000 |
| | | 14 | Szkolenie pracowników | 46 000 000 |
| | | 14a | Stypendia | 3 000 000 |
| | | 19 | Pracownie, zakłady i warsztaty | 9 178 000 |
| | | 21 | Wystawy, konkursy i nagrody | 11 000 000 |
| | | 22 | Pomoc na prace artystyczne | 1 000 000 |
| | | 36 | Prace organizacyjne i programowe | 5 000 000 |

Załącznik 1.

| Dział | Rozdział | Paragraf | Nazwa części, działu, rozdziału i paragrafu | Wydatki w złotych |
|-------|----------|----------|---|----------------------|
| 7 | | | Muzea i ochrona zabytków | 839 714 000 |
| | | 1 | Płace | 108 752 000 |
| | | 2 | Różne świadczenia osobowe | 1 722 000 |
| | | 2a | Ubezpieczenia społeczne | 17 532 000 |
| | | 2b | Nagrody | 681 000 |
| | | 2c | Zapomogi | 681 000 |
| | | 2d | Akcja społeczna | 3 544 000 |
| | | 3 | Podróże służbowe i przemieszczenia | 4 287 000 |
| | | 4 | Środki lokomocji — wydatki osobowe | 4 500 000 |
| | | 4a | Środki lokomocji — wydatki rzeczowe | 9 829 000 |
| | | 5 | Pomieszczenie — wydatki osobowe | 5 818 000 |
| | | 5a | Pomieszczenie — wydatki rzeczowe | 10 331 000 |
| | | 6 | Wydatki biurowe | 2 150 000 |
| | | 6a | Oplaty pocztowe, telegraficzne i telefoniczne | 970 000 |
| | | 6b | Biblioteki urzędowe | 2 500 000 |
| | | 7 | Wydawnictwa | 13 000 000 |
| | | 8 | Różne wydatki rzeczowo-administracyjne | 2 438 000 |
| | | 9 | Remont i konserwacja nieruchomości | 9 047 000 |
| | | 11 | Subwencje | 87 500 000 |
| | | 12 | Dotacje | 48 000 000 |
| | | 13 | Honoraria | 11 000 000 |
| | | 13a | Prace zleczone | 1 000 000 |
| | | 13b | Udział w komisjach | 1 200 000 |
| | | 14 | Szkolenie pracowników | 2 800 000 |
| | | 14a | Stypendia | 2 280 000 |
| | | 19 | Pracownie, zakłady i warsztaty | 34 921 000 |
| | | 21 | Wystawy, konkursy i nagrody | 33 543 000 |
| | | 26 | Wydatki Rady Ochrony Pomników Męczeństwa | 800 000 |
| | | 27 | Upamiętnienie zagadnień walki i męczeństwa | 15 900 000 |
| | | 28 | Inwentaryzacja | 8 000 000 |
| | | 30 | Konserwacja zabytków nieruchomych | 331 000 000 |
| | | 31 | Prace wykopaliskowe | 2 859 000 |
| | | 32 | Rewindykacja | 6 141 000 |
| | | 34 | Zakup dzieł sztuki | 30 500 000 |
| | | 40 | Komitet Badań Wczesno-Historycznych | 24 488 000 |

| Dział | Rozdział | Paragraf | Nazwa części, działu, rozdziału i paragrafu | Wydatki w złotych |
|-------|----------|----------|---|-----------------------|
| 8 | | | Akcja propagandowa oraz wymiana kulturalna | 328 000 000 |
| | | 11 | Subwencje | 75 000 000 |
| | | 23 | Akcja propagandowa i kulturalno-społeczna | 165 000 000 |
| | | 38 | Koszty współpracy kulturalnej z zagranicą | 85 000 000 |
| | | 39 | Biblioteki | 3 000 000 |
| 9 | | | Państwowy Instytut Badania Sztuki Ludowej | 22 044 000 |
| | | 1 | Place | 6 481 000 |
| | | 2 | Różne świadczenia osobowe | 57 000 |
| | | 2a | Ubezpieczenia społeczne | 1 045 000 |
| | | 2b | Nagrody | 40 000 |
| | | 2c | Zapomogi | 40 000 |
| | | 2d | Akcja socjalna | 169 000 |
| | | 3 | Podróże służbowe i przesiedlenia | 780 000 |
| | | 5a | Pomieszczenie — wydatki rzeczowe | 200 000 |
| | | 6 | Wydatki biurowe | 250 000 |
| | | 6a | Oplaty pocztowe, telegraficzne i telefoniczne | 172 000 |
| | | 7 | Wydawnictwa | 8 660 000 |
| | | 13 | Honoraria | 1 560 000 |
| | | 19 | Pracownie, zakłady i warsztaty | 2 590 000 |
| 10 | | | Wydatki inwestycyjne | 233 000 000 |
| | | 1 | Naczelna Dyrekcja Muzeów i Ochrony Zabytków | 80 000 000 |
| | | 2 | Ministerstwo Kultury i Sztuki | 150 000 000 |
| | | 3 | Państwowy Instytut Badania Sztuki Ludowej | 3 000 000 |
| | | | CZĘŚĆ 18. MINISTERSTWO PRACY I OPIEKI SPOŁECZNEJ | 10 806 455 000 |
| 1 | | | Zarząd centralny | 322 491 000 |
| | | 1 | Place | 148 937 000 |
| | | 2 | Różne świadczenia osobowe | 2 076 000 |
| | | 2a | Ubezpieczenia społeczne | 23 304 000 |
| | | 2b | Nagrody | 933 000 |
| | | 2c | Zapomogi | 933 000 |
| | | 2d | Akcja socjalna | 7 418 000 |
| | | 3 | Podróże służbowe i przesiedlenia | 7 980 000 |

Załącznik 1.

| Dział | Rozdział | Paragraf | Nazwa części, działu, rozdziału i paragrafu | Wydatki w złotych |
|----------|----------|---|---|----------------------|
| 1 | | 4 | Środki lokomocji — wydatki osobowe | 10 000 000 |
| | | 4a | Środki lokomocji — wydatki rzeczowe | 10 785 000 |
| | | 5 | Pomieszczenie — wydatki osobowe | 7 300 000 |
| | | 5a | Pomieszczenie — wydatki rzeczowe | 9 550 000 |
| | | 6 | Wydatki biurowe | 6 800 000 |
| | | 6a | Oplaty pocztowe, telegraficzne i telefoniczne | 8 010 000 |
| | | 6b | Biblioteki urzędowe | 1 000 000 |
| | | 7 | Wydawnictwa | 10 240 000 |
| | | 8 | Różne wydatki rzeczowo-administracyjne | 4 700 000 |
| | | 9 | Remont i konserwacja nieruchomości | 2 830 000 |
| | | 10a | Fundusz reprezentacyjny | 600 000 |
| | | 11 | Subwencje | 2 300 000 |
| | | 13 | Honoraria | 1 850 000 |
| | | 13a | Prace zleczone | 2 450 000 |
| | | 13b | Udział w komisjach | 2 500 000 |
| | | 14 | Szkolenie pracowników | 980 000 |
| | | 14a | Stypendia | 6 700 000 |
| | 16 | Koszty nadzoru | 24 380 000 | |
| | 17 | Udział w instytucjach międzynarodowych, komisjach i rokowaniach | 22 435 000 | |
| 2 | | | Wojewódzkie wydziały i powiatowe referaty opieki społecznej | 150 865 000 |
| | | 1 | Place | 107 925 000 |
| | | 2 | Różne świadczenia osobowe | 541 000 |
| | | 2a | Ubezpieczenia społeczne | 17 249 000 |
| | | 2b | Nagrody | 676 000 |
| | | 2c | Zapomogi | 676 000 |
| | | 2d | Akcja socjalna | 8 298 000 |
| | | 3 | Podróże służbowe i przesiedlenia | 20 500 000 |
| 3 | | | Wojewódzkie wydziały i powiatowe referaty spraw inwalidzkich | 74 764 000 |
| | | 1 | Place | 45 173 000 |
| | | 2 | Różne świadczenia osobowe | 251 000 |
| | | 2a | Ubezpieczenia społeczne | 7 220 000 |
| | | 2b | Nagrody | 283 000 |
| | | 2c | Zapomogi | 283 000 |

| Dział | Rozdział | Paragraf | Nazwa części, działu, rozdziału i paragrafu | Wydatki w złotych |
|-------|--|--------------------------------------|---|---|
| 3 | | 2d | Akcja socjalna | 1 454 000 |
| | | 3 | Podróże służbowe i przesiedlenia | 2 000 000 |
| | | 5 | Pomieszczenie — wydatki osobowe | 4 300 000 |
| | | 5a | Pomieszczenie — wydatki rzeczowe | 4 300 000 |
| | | 6 | Wydatki biurowe | 4 060 000 |
| | | 6a | Oplaty pocztowe, telegraficzne i telefoniczne | 1 700 000 |
| | | 6b | Biblioteki urzędowe | 440 000 |
| | | 8 | Różne wydatki rzeczowo-administracyjne | 1 200 000 |
| | | 9 | Remont i konserwacja nieruchomości | 2 100 000 |
| | | 4 | | Urzędy inspekcji pracy |
| | | 1 | Płace | 115 068 000 |
| | | 2 | Różne świadczenia osobowe | 1 234 000 |
| | | 2a | Ubezpieczenia społeczne | 18 391 000 |
| | | 2b | Nagrody | 721 000 |
| | | 2c | Zapomogi | 721 000 |
| | | 2d | Akcja socjalna | 3 475 000 |
| | | 3 | Podróże służbowe i przesiedlenia | 14 500 000 |
| | | 4 | Środki lokomocji — wydatki osobowe | 2 375 000 |
| | | 4a | Środki lokomocji — wydatki rzeczowe | 8 002 000 |
| | | 5 | Pomieszczenie — wydatki osobowe | 2 250 000 |
| | | 5a | Pomieszczenie — wydatki rzeczowe | 6 282 000 |
| | | 6 | Wydatki biurowe | 6 700 000 |
| | | 6a | Oplaty pocztowe, telegraficzne i telefoniczne | 2 940 000 |
| | | 6b | Biblioteki urzędowe | 2 000 000 |
| 8 | Różne wydatki rzeczowo-administracyjne | 350 000 | | |
| 9 | Remont i konserwacja nieruchomości | 2 800 000 | | |
| 13b | Udział w komisjach | 400 000 | | |
| 5 | | Urzędy zatrudnienia | 260 166 000 | |
| | | 1 | Płace | 149 462 000 |
| | | 2 | Różne świadczenia osobowe | 1 741 000 |
| | | 2a | Ubezpieczenia społeczne | 23 887 000 |
| | | 2b | Nagrody | 936 000 |
| | | 2c | Zapomogi | 936 000 |
| | | 2d | Akcja socjalna | 4 917 000 |

Załącznik 1.

| Dział | Rozdział | Paragraf | Nazwa części, działu, rozdziału i paragrafu | Wydatki w złotych |
|-------|--|----------|---|----------------------|
| 5 | | 3 | Podróże służbowe i przesiedlenia | 8 808 000 |
| | | 4 | Środki lokomocji — wydatki osobowe | 2 125 000 |
| | | 4a | Środki lokomocji — wydatki rzeczowe | 5 317 000 |
| | | 5 | Pomieszczenie — wydatki osobowe | 6 625 000 |
| | | 5a | Pomieszczenie — wydatki rzeczowe | 4 700 000 |
| | | 6 | Wydatki biurowe | 11 772 000 |
| | | 6a | Oplaty pocztowe, telegraficzne i telefoniczne | 5 900 000 |
| | | 6b | Biblioteki urzędowe | 700 000 |
| | | 8 | Różne wydatki rzeczowo-administracyjne | 840 000 |
| | | 9 | Remont i konserwacja nieruchomości | 4 000 000 |
| | | 21 | Utrzymanie instytucji zastępczych urzędów zatrudnienia | 27 000 000 |
| | | 22 | Pomoc dla organizacji zawodowych na akcję pośrednictwa pracy | 500 000 |
| | | 6 | | |
| 21 | Wczasy pracownicze | | | 1 592 500 000 |
| 22 | Ochrona, bezpieczeństwo i higiena pracy | | | 52 000 000 |
| 23 | Badanie lekarskie młodocianych | | | 4 860 000 |
| 24 | Akcja kulturalno-oświatowa i opiekuńcza na rzecz robotników | | | 1 400 000 |
| 25 | Komisja Centralna Związków Zawodowych — na cele kulturalno-oświatowe, wychowania fizycznego i sportu | | | 200 000 000 |
| 26 | Reemigracja górników | | | 200 000 000 |
| 7 | | | Świadczenia socjalne w zakresie opieki | 6 554 200 000 |
| | | 21 | Opieka nad matką i dzieckiem do lat 3 | 765 000 000 |
| | | 21a | Pomoc dla samorządu na opiekę nad matką i dzieckiem do lat 3 | 2 628 000 000 |
| | | 22 | Usamodzielnienie podopiecznych oraz opieka nad niezdolnymi do pracy | 640 000 000 |
| | | 22a | Pomoc dla samorządu na opiekę nad dorosłymi i leczenie w szpitalach | 1 595 200 000 |
| | | 23 | Pomoc dla ofiar klęsk żywiołowych | 60 000 000 |
| | | 24 | Pomoc dla młodzieży | 10 000 000 |
| | | 25 | Popieranie instytucji społecznych w zakresie opieki społecznej | 100 000 000 |
| | | 26 | Zaopatrywanie podopiecznych w artykuły odzieżowe i gospodarcze | 650 000 000 |
| | | 27 | Zagospodarowanie ośrodków rolnych przy zakładach opiekuńczych | 20 000 000 |
| | | 28 | Szkolenie pracowników opieki społecznej | 60 000 000 |
| | | 29 | Organizacja i kontrola instytucji opieki społecznej | 17 000 000 |
| | | 30 | Zasiłki gwareckie | 9 000 000 |

| Dział | Rozdział | Paragraf | Nazwa części, działu, rozdziału i paragrafu | Wydatki w złotych |
|-------|----------|----------|---|----------------------|
| 8 | | | Świadczenia socjalne w zakresie opieki nad inwalidami wojennymi i wojskowymi | 675 000 000 |
| | | 21 | Leczenie i protezowanie inwalidów wojennych i wojskowych | 250 000 000 |
| | | 22 | Opieka nad inwalidami wojennymi i wojskowymi | 60 000 000 |
| | | 23 | Przysposobienie zawodowe inwalidów wojennych i wojskowych | 365 000 000 |
| 9 | | | Wydatki inwestycyjne | 530 000 000 |
| | | 1 | Wzorcownia Urzędów Bezpieczeństwa i Higieny Pracy w Warszawie | 7 000 000 |
| | | 2 | Urzędy zatrudnienia | 15 000 000 |
| | | 3 | Rada Funduszu Wczasów Pracowniczych | 25 000 000 |
| | | 4 | Państwowe wytwórnie protez | 30 000 000 |
| | | 5 | Zarząd Miejski m. st. Warszawy — Wydział Spraw Inwalidzkich | 1 000 000 |
| | | 6 | Wojewódzki Wydział Spraw Inwalidzkich w Gdańsku | 45 000 000 |
| | | 7a-d | Wojewódzkie wydziały spraw inwalidzkich | 29 000 000 |
| | | 8a-n | Urzędy wojewódzkie — na opiekę społeczną | 332 500 000 |
| | | 9a-b | Zarządy miejskie — na opiekę społeczną | 34 500 000 |
| | | 10 | Ministerstwo Pracy i Opieki Społecznej — zarząd centralny | 11 000 000 |
| | | | CZĘŚĆ 19. MINISTERSTWO POCZT I TELEGRAFÓW. | 141 582 000 |
| 1 | | | Zarząd centralny | 141 582 000 |
| | | 1 | Place | 88 350 000 |
| | | 2 | Różne świadczenia osobowe | 1 394 000 |
| | | 2a | Ubezpieczenia społeczne | 13 626 000 |
| | | 2b | Nagrody | 553 000 |
| | | 2c | Zapomogi | 553 000 |
| | | 2d | Akcja socjalna | 2 657 000 |
| | | 3 | Podróże służbowe i przesiedlenia | 8 337 000 |
| | | 4a | Środki lokomocji — wydatki rzeczowe | 5 784 000 |
| | | 5 | Pomieszczenie — wydatki osobowe | 5 300 000 |
| | | 5a | Pomieszczenie — wydatki rzeczowe | 6 166 000 |
| | | 6 | Wydatki biurowe | 2 400 000 |
| | | 6a | Oplaty pocztowe, telegraficzne i telefoniczne | 110 000 |
| | | 6b | Biblioteki urzędowe | 850 000 |
| | | 7 | Wydawnictwa | 3 422 000 |
| | | 8 | Różne wydatki rzeczowo-administracyjne | 130 000 |
| | | 9 | Remont i konserwacja nieruchomości | 300 000 |

Załącznik 1.

| Dział | Rozdział | Paragraf | Nazwa części, działu, rozdziału i paragrafu | Wydatki w złotych |
|-------|---------------------------------|------------|---|-----------------------|
| I | | 10a | Fundusz reprezentacyjny | 600 000 |
| | | 11 | Subwencje | 50 000 |
| | | 13 | Honoraria | 60 000 |
| | | 13a | Prace zleczone | 600 000 |
| | | 13b | Udział w komisjach | 340 000 |
| | | | CZĘŚĆ 20. MINISTERSTWO ZDROWIA. | 10 821 430 000 |
| I | | | Zarząd centralny | 294 146 000 |
| | | 1 | Place | 125 804 000 |
| | | 2 | Różne świadczenia osobowe | 2 203 000 |
| | | 2a | Ubezpieczenia społeczne | 20 107 000 |
| | | 2b | Nagrody | 788 000 |
| | | 2c | Zapomogi | 788 000 |
| | | 2d | Akcja socjalna | 7 597 000 |
| | | 3 | Podróże służbowe i przesiedlenia | 6 000 000 |
| | | 4 | Środki lokomocji — wydatki osobowe | 9 780 000 |
| | | 4a | Środki lokomocji — wydatki rzeczowe | 19 039 000 |
| | | 5 | Pomieszczenie — wydatki osobowe | 6 651 000 |
| | | 5a | Pomieszczenie — wydatki rzeczowe | 13 015 000 |
| | | 6 | Wydatki biurowe | 6 032 000 |
| | | 6a | Oplaty pocztowe, telegraficzne i telefoniczne | 2 500 000 |
| | | 6b | Biblioteka urzędowa | 880 000 |
| | | 7 | Wydawnictwa | 4 550 000 |
| | | 8 | Różne wydatki rzeczowo-administracyjne | 2 980 000 |
| | | 9 | Remont i konserwacja nieruchomości | 2 500 000 |
| | | 10a | Fundusz reprezentacyjny | 600 000 |
| | | 11 | Subwencje | 6 945 000 |
| 13 | Honoraria | 2 850 000 | | |
| 13a | Prace zleczone | 1 937 000 | | |
| 13b | Udział w komisjach | 2 400 000 | | |
| 14 | Szkolenie pracowników | 1 400 000 | | |
| 14a | Stypendia | 1 200 000 | | |
| 16 | Koszty nadzoru | 21 000 000 | | |

| Dział | Rozdział | Paragraf | Nazwa części, działu, rozdziału i paragrafu | Wydatki w złotych |
|-------|----------|---|---|----------------------|
| 1 | | 17 | Udział w instytucjach międzynarodowych, komisjach i rokowaniach | 22 200 000 |
| | | 21 | Państwowa Rada Zdrowia | 2 400 000 |
| 2 | | | Wojewódzkie wydziały zdrowia | 194 611 000 |
| | | 1 | Płace | 68 727 000 |
| | | 2 | Różne świadczenia osobowe | 649 000 |
| | | 2a | Ubezpieczenia społeczne | 10 984 000 |
| | | 2b | Nagrody | 430 000 |
| | | 2c | Zapomogi | 430 000 |
| | | 2d | Akcja socjalna | 2 206 000 |
| | | 3 | Podróże służbowe i przesiedlenia | 11 700 000 |
| | | 4 | Środki lokomocji — wydatki osobowe | 30 391 000 |
| | | 4a | Środki lokomocji — wydatki rzeczowe | 63 594 000 |
| | 8 | Różne wydatki rzeczowo-administracyjne | 5 500 000 | |
| 3 | | | Powiatowe referaty zdrowia | 389 959 000 |
| | | 1 | Płace | 164 082 000 |
| | | 2 | Różne świadczenia osobowe | 1 560 000 |
| | | 2a | Ubezpieczenia społeczne | 26 224 000 |
| | | 2b | Nagrody | 1 028 000 |
| | | 2c | Zapomogi | 1 028 000 |
| | | 2d | Akcja socjalna | 5 469 000 |
| | | 3 | Podróże służbowe i przesiedlenia | 26 000 000 |
| | | 4 | Środki lokomocji — wydatki osobowe | 55 204 000 |
| | | 4a | Środki lokomocji — wydatki rzeczowe | 77 864 000 |
| | 21 | Komisje poborowe i koszty badania lekarskiego | 31 500 000 | |
| 4 | | | Morski Urząd Zdrowia | 70 644 000 |
| | | 1 | Płace | 25 250 000 |
| | | 2 | Różne świadczenia osobowe | 712 000 |
| | | 2a | Ubezpieczenia społeczne | 4 036 000 |
| | | 2b | Nagrody | 158 000 |
| | | 2c | Zapomogi | 158 000 |
| | | 2d | Akcja socjalna | 942 000 |
| | | 3 | Podróże służbowe i przesiedlenia | 1 900 000 |
| | | 4 | Środki lokomocji — wydatki osobowe | 3 646 000 |

Załącznik 1.

| Dział | Rozdział | Paragraf | Nazwa części, działu, rozdziału i paragrafu | Wydatki w złotych | | |
|-------|---|----------|---|----------------------|---|--------------------|
| 4 | | 4a | Środki lokomocji — wydatki rzeczowe | 4 185 000 | | |
| | | 5 | Pomieszczenie — wydatki osobowe | 3 620 000 | | |
| | | 5a | Pomieszczenie — wydatki rzeczowe | 4 535 000 | | |
| | | 6 | Wydatki biurowe | 1 740 000 | | |
| | | 6a | Opłaty pocztowe, telegraficzne i telefoniczne | 1 050 000 | | |
| | | 6b | Biblioteki urzędowe | 660 000 | | |
| | | 7 | Wydawnictwa | 500 000 | | |
| | | 8 | Różne wydatki rzeczowo-administracyjne | 850 000 | | |
| | | 9 | Remont i konserwacja nieruchomości | 3 500 000 | | |
| | | 13 | Honoraria | 320 000 | | |
| | | 13a | Prace zleczone | 600 000 | | |
| | | 14 | Szkolenie pracowników | 105 000 | | |
| | | 21 | Pogotowie portowe, ambulatoria i laboratoria | 9 000 000 | | |
| | | 22 | Stacje kwarantannowe | 3 177 000 | | |
| | | 5 | | | Państwowy Zakład Higieny | 356 986 000 |
| | | | | 1 | Płace | 166 570 000 |
| | | | | 2 | Różne świadczenia osobowe | 2 761 000 |
| 2a | Ubezpieczenia społeczne | | | 26 622 000 | | |
| 2b | Nagrody | | | 1 043 000 | | |
| 2c | Zapomogi | | | 1 043 000 | | |
| 2d | Akcja socjalna | | | 5 419 000 | | |
| 3 | Podróże służbowe i przesiedlenia | | | 7 000 000 | | |
| 4 | Środki lokomocji — wydatki osobowe | | | 3 634 000 | | |
| 4a | Środki lokomocji — wydatki rzeczowe | | | 7 698 000 | | |
| 5 | Pomieszczenie — wydatki osobowe | | | 18 661 000 | | |
| 5a | Pomieszczenie — wydatki rzeczowe | | | 16 806 000 | | |
| 6 | Wydatki biurowe | | | 3 150 000 | | |
| 6a | Opłaty pocztowe, telegraficzne i telefoniczne | | | 2 900 000 | | |
| 6b | Biblioteki urzędowe | | | 360 000 | | |
| 7 | Wydawnictwa | | | 1 400 000 | | |
| 8 | Różne wydatki rzeczowo-administracyjne | | | 300 000 | | |
| 9 | Remont i konserwacja nieruchomości | | | 8 500 000 | | |
| 13 | Honoraria | | | 1 100 000 | | |
| 13a | Prace zleczone | | | 750 000 | | |

| Dział | Rozdział | Paragraf | Nazwa części, działu, rozdziału i paragrafu | Wydatki w złotych |
|-------|--|------------|---|----------------------|
| 5 | | 13b | Udział w komisjach | 600 000 |
| | | 19 | Pracownie, zakłady i warsztaty | 3 000 000 |
| | | 21 | Państwowa Szkoła Higieny | 17 383 000 |
| | | 22 | Koszty prowadzenia laboratoriów | 27 206 000 |
| | | 23 | Analizy i ekspertyzy | 23 080 000 |
| | | 24 | Odzież zawodowo-ochronna | 600 000 |
| | | 25 | Kliniczny Instytut Medycyny Pracy | 14 400 000 |
| 6 | | | Państwowy Instytut Higieny Psychicznej | 155 911 000 |
| | | 1 | Place | 53 029 000 |
| | | 2 | Różne świadczenia osobowe | 724 000 |
| | | 2a | Ubezpieczenia społeczne | 8 476 000 |
| | | 2b | Nagrody | 332 000 |
| | | 2c | Zapomogi | 332 000 |
| | | 2d | Akcja socjalna | 1 805 000 |
| | | 3 | Podróże służbowe i przesiedlenia | 1 200 000 |
| | | 4 | Środki lokomocji — wydatki osobowe | 1 624 000 |
| | | 4a | Środki lokomocji — wydatki rzeczowe | 5 754 000 |
| | | 5 | Pomieszczenie — wydatki osobowe | 3 806 000 |
| | | 5a | Pomieszczenie — wydatki rzeczowe | 5 762 000 |
| | | 6 | Wydatki biurowe | 1 870 000 |
| | | 6a | Oplaty pocztowe, telegraficzne i telefoniczne | 1 040 000 |
| | | 6b | Biblioteki urzędowe | 800 000 |
| | | 7 | Wydawnictwa | 2 000 000 |
| | | 8 | Różne wydatki rzeczowo-administracyjne | 320 000 |
| | | 9 | Remont i konserwacja nieruchomości | 9 000 000 |
| | | 13 | Honoraria | 400 000 |
| | | 13a | Prace zleczone | 500 000 |
| | | 18 | Gospodarstwa rolne | 7 137 000 |
| | | 19 | Pracownie, zakłady i warsztaty | 7 250 000 |
| | | 21 | Wyższa Szkoła Higieny Psychicznej | 8 150 000 |
| | | 22 | Koszty prowadzenia klinik | 3 600 000 |
| 23 | Zakłady leczniczo-wychowawcze | 25 600 000 | | |
| 24 | Higiena psychiczna i psychiatria społeczna | 5 400 000 | | |

Załącznik 1.

| Dział | Rozdział | Paragraf | Nazwa części, działu, rozdziału i paragrafu | Wydatki w złotych |
|-------|----------|----------|--|----------------------|
| 7 | | | Szkoły średnie dla kształcenia pracowników służby zdrowia . | 124 062 000 |
| | | 1 | Płace | 34 018 000 |
| | | 2 | Różne świadczenia osobowe | 470 000 |
| | | 2a | Ubezpieczenia społeczne | 4 042 000 |
| | | 2b | Nagrody | 213 000 |
| | | 2c | Zapomogi | 213 000 |
| | | 2d | Akcja socjalna | 1 199 000 |
| | | 3 | Podróże służbowe i przesiedlenia | 480 000 |
| | | 4 | Środki lokomocji — wydatki osobowe | 228 000 |
| | | 4a | Środki lokomocji — wydatki rzeczowe | 450 000 |
| | | 5 | Pomieszczenie — wydatki osobowe | 2 847 000 |
| | | 5a | Pomieszczenie — wydatki rzeczowe | 8 497 000 |
| | | 6 | Wydatki biurowe | 1 432 000 |
| | | 6a | Opłaty pocztowe telegraficzne i telefoniczne | 552 000 |
| | | 6b | Biblioteki urzędowe | 1 020 000 |
| | | 8 | Różne wydatki rzeczowo-administracyjne | 1 300 000 |
| | | 9 | Remont i konserwacja nieruchomości | 8 290 000 |
| | | 13a | Prace zleczone | 540 000 |
| | | 20 | Pomoce naukowe | 3 375 000 |
| | | 21 | Utrzymanie internatów | 54 465 000 |
| | | 22 | Wydatki laboratoryjne | 8 140 000 |
| | | 23 | Odzież zawodowo-ochronna | 1 736 000 |
| | | 24 | Komisje egzaminacyjne | 555 000 |
| 8 | | | Akademie lekarskie | 519 621 000 |
| | | 1 | Płace | 215 564 000 |
| | | 2 | Różne świadczenia | 2 591 000 |
| | | 2a | Ubezpieczenia społeczne | 32 021 000 |
| | | 2b | Nagrody | 1 350 000 |
| | | 2c | Zapomogi | 1 350 000 |
| | | 2d | Akcja socjalna | 6 245 000 |
| | | 3 | Podróże służbowe i przesiedlenia | 4 200 000 |
| | | 4 | Środki lokomocji — wydatki osobowe | 4 499 000 |
| | | 4a | Środki lokomocji — wydatki rzeczowe | 9 855 000 |
| | | 5 | Pomieszczenie — wydatki osobowe | 14 259 000 |

| Dział | Rozdział | Paragraf | Nazwa części, działu, rozdziału i paragrafu | Wydatki w złotych | | |
|-------|--|----------|--|---|--|---------------|
| 8 | | 5a | Pomieszczenie — wydatki rzeczowe | 36 402 000 | | |
| | | 6 | Wydatki biurowe | 8 173 000 | | |
| | | 6a | Oplaty pocztowe, telegraficzne i telefoniczne | 4 587 000 | | |
| | | 6b | Biblioteki urzędowe | 1 950 000 | | |
| | | 7 | Wydawnictwa | 2 200 000 | | |
| | | 8 | Różne wydatki rzeczowo-administracyjne | 1 410 000 | | |
| | | 9 | Remont i konserwacja nieruchomości | 7 000 000 | | |
| | | 13 | Honoraria | 3 550 000 | | |
| | | 13a | Prace zleczone | 4 500 000 | | |
| | | 13b | Udział w komisjach | 1 500 000 | | |
| | | 14 | Szkolenie pracowników | 2 100 000 | | |
| | | 14a | Stypendia | 1 480 000 | | |
| | | 19 | Pracownie, zakłady i warsztaty | 32 180 000 | | |
| | | 20 | Pomoce naukowe | 21 000 000 | | |
| | | 21 | Koszty prowadzenia klinik | 66 140 000 | | |
| | | 22 | Odzież zawodowo-ochronna | 1 800 000 | | |
| | | 23 | Pomoc dla młodzieży akademickiej | 30 785 000 | | |
| | | 24 | Utrzymanie domów profesorskich | 930 000 | | |
| | | | | Walka z chorobami i lecznictwo | 5 289 006 000 | |
| | | 9 | | 21 | Walka z gruźlicą | 1 540 000 000 |
| | | | | 22 | Walka z chorobami wenerycznymi | 607 668 000 |
| | | | | 23 | Walka z innymi chorobami społecznymi | 137 427 000 |
| | | | | 24 | Walka z alkoholizmem i narkomanią | 80 000 000 |
| | | | | 25 | Walka z chorobami zakaźnymi | 655 319 000 |
| 26 | Ochrona zdrowia matki i dziecka | | | 512 632 000 | | |
| 27 | Zakłady lecznictwa otwartego | | | 592 000 000 | | |
| 28 | Szpitalnictwo | | | 446 652 000 | | |
| 29 | Zakłady dla chroników i uzdrowieńców | | | 60 000 000 | | |
| 30 | Domy lecznicze | | | 49 360 000 | | |
| 31 | Lecznictwo stomatologiczne | | | 207 315 000 | | |
| | | 32 | Koszty leczenia balneologicznego niezam. ludności wiejskiej | 150 000 000 | | |
| | | 33 | Koszty leczenia chorych psychicznie | 154 000 000 | | |
| | | 34 | Koszty leczenia repatriantów, przesiedleńców i obcokrajowców | 75 400 000 | | |
| | | 35 | Opieka lekarska nad wychowaniem fizycznym i sportem | 21 233 000 | | |

Załącznik 1.

| Dział | Rozdział | Paragraf | Nazwa części, działu, rozdziału i paragrafu | Wydatki w złotych |
|-------|----------|----------|---|-----------------------|
| 10 | | | Służba zdrowia | 2 030 484 600 |
| | 21 | | Pogotowie ratunkowe | 200 000 000 |
| | 22 | | Stacje konserwacji i przetaczania krwi | 50 000 000 |
| | 23 | | Instytuty naukowo-badawcze i biblioteki lekarskie | 252 969 000 |
| | 24 | | Pomoc dla średniego szkolnictwa służby zdrowia | 460 884 000 |
| | 25 | | Badania naukowo-lekarskie | 88 159 000 |
| | 26 | | Szkolenie personelu służby zdrowia | 238 598 000 |
| | 27 | | Stypendia i pomoce dla organizacji młodzieży medycznej | 326 284 000 |
| | 28 | | Pomoc lekarska dla młodzieży akademickiej | 50 000 000 |
| | 29 | | Pomoc dla stażystów | 120 420 000 |
| | 30 | | Akcja przesiedleńcza personelu służby zdrowia | 55 000 000 |
| | 31 | | Środki transportowe | 154 800 000 |
| | 32 | | Propaganda zdrowia higieny | 12 960 000 |
| | 33 | | Komisja Współpracy z Międzynarodowym Funduszem Pomocy Dzieciom | 20 410 000 |
| 11 | | | Wydatki inwestycyjne | 1 396 000 000 |
| | 1a-n | | Urzędy wojewódzkie | 127 500 000 |
| | 2a-b | | Zarządy Miejskie m. Warszawy i Łodzi | 10 500 000 |
| | 3 | | Ministerstwo Zdrowia — Szkolnictwo akademickie | 241 000 000 |
| | 4 | | Państwowy Zakład Higieny | 10 000 000 |
| | 5 | | Polski Instytut Przeciwgruźliczy | 5 000 000 |
| | 6 | | Ministerstwo Zdrowia — Zarząd centralny | 2 000 000 |
| | 7 | | Ministerstwo Zdrowia — centralny zakup aparatów i sprzętu lekarskiego | 1 000 000 000 |
| | | | CZĘŚĆ 21. MINISTERSTWO ODBUDOWY. | 22 603 525 000 |
| I | | | Zarząd centralny | 502 773 000 |
| | 1 | | Plące | 185 618 000 |
| | 2 | | Różne świadczenia osobowe | 2 167 000 |
| | 2a | | Ubezpieczenia społeczne | 28 865 000 |
| | 2b | | Nagrody | 1 163 000 |
| | 2c | | Zapomogi | 1 163 000 |
| | 2d | | Akcja socjalna | 10 323 000 |
| | 3 | | Podróże służbowe i przesiedlenia | 11 500 000 |
| | 4 | | Środki lokomocji — wydatki osobowe | 6 076 000 |
| | 4a | | Środki lokomocji — wydatki rzeczowe | 11 427 000 |

| Dział | Rozdział | Paragraf | Nazwa części, działu, rozdziału i paragrafu | Wydatki w złotych |
|-------|---|----------|---|----------------------|
| 1 | | 5 | Pomieszczenie — wydatki osobowe | 8 125 000 |
| | | 5a | Pomieszczenie — wydatki rzeczowe | 20 500 000 |
| | | 6 | Wydatki biurowe | 9 982 000 |
| | | 6a | Oplaty pocztowe, telegraficzne i telefoniczne | 2 200 000 |
| | | 6b | Biblioteki urzędowe | 3 128 000 |
| | | 7 | Wydawnictwa | 30 850 000 |
| | | 8 | Różne wydatki rzeczowo-administracyjne | 7 000 000 |
| | | 9 | Remont i konserwacja nieruchomości | 23 000 000 |
| | | 10a | Fundusz reprezentacyjny | 600 000 |
| | | 11 | Subwencje | 8 000 000 |
| | | 13 | Honoraria | 13 000 000 |
| | | 13a | Prace zlecone | 3 000 000 |
| | | 13b | Udział w komisjach | 2 750 000 |
| | | 14 | Szkolenie pracowników | 2 500 000 |
| | | 14a | Stypendia | 18 285 000 |
| | | 16 | Koszty nadzoru | 1 500 000 |
| | | 17 | Udział w instytucjach międzynarodowych, komisjach i rokowaniach | 3 550 000 |
| | | 21 | Zarząd nieruchomości państwowych — wydatki osobowe | 2 400 000 |
| | | 21a | Zarząd nieruchomości państwowych — wydatki rzeczowe | 1 100 000 |
| | | 22 | Grobownictwo wojenne | 8 000 000 |
| | | 23 | Opracowanie norm — wydatki osobowe | 8 000 000 |
| | | 23a | Opracowanie norm — wydatki rzeczowe | 16 000 000 |
| | | 24 | Instytut Badawczy Budownictwa | 15 000 000 |
| | | 25 | Służba Polsce | 36 000 000 |
| | | 2 | | |
| 1 | Płace | | | 75 913 000 |
| 2 | Różne świadczenia osobowe | | | 1 188 000 |
| 2a | Ubezpieczenia społeczne | | | 12 301 000 |
| 2b | Nagrody | | | 481 000 |
| 2c | Zapomogi | | | 481 000 |
| 2d | Akcja socjalna | | | 2 244 000 |
| 3 | Podróże służbowe i przesiedlenia | | | 6 500 000 |
| 4 | Środki lokomocji — wydatki osobowe | | | 4 590 000 |
| 4a | Środki lokomocji — wydatki rzeczowe | | | 12 068 000 |

Załącznik 1.

| Dział | Rozdział | Paragraf | Nazwa części, działu, rozdziału i paragrafu | Wydatki w złotych |
|-------|----------|----------|---|----------------------|
| 2 | | 5 | Pomieszczenie — wydatki osobowe | 2 625 000 |
| | | 5a | Pomieszczenie — wydatki rzeczowe | 8 900 000 |
| | | 6 | Wydatki biurowe | 11 000 000 |
| | | 6a | Oplaty pocztowe, telegraficzne i telefoniczne | 2 500 000 |
| | | 6b | Biblioteki urzędowe | 840 000 |
| | | 8 | Różne wydatki rzeczowo-administracyjne | 9 000 000 |
| | | 9 | Remont i konserwacja nieruchomości | 2 000 000 |
| | | 13 | Honoraria | 8 350 000 |
| | | 13a | Prace zleczone | 1 000 000 |
| 3 | | | Wojewódzkie wydziały odbudowy i akcja odbudowy wsi | 889 591 000 |
| | 1 | | Wojewódzkie wydziały odbudowy | 695 591 000 |
| | | 1 | Plące | 223 051 000 |
| | | 2 | Różne świadczenia osobowe | 2 712 000 |
| | | 2a | Ubezpieczenia społeczne | 36 163 000 |
| | | 2b | Nagrody | 1 417 000 |
| | | 2c | Zapomogi | 1 417 000 |
| | | 2d | Akcja socjalna | 7 240 000 |
| | | 3 | Podróże służbowe i przesiedlenia | 35 000 000 |
| | | 4 | Środki lokomocji — wydatki osobowe | 55 625 000 |
| | | 4a | Środki lokomocji — wydatki rzeczowe | 114 855 000 |
| | | 5 | Pomieszczenie — wydatki osobowe | 4 500 000 |
| | | 5a | Pomieszczenie — wydatki rzeczowe | 8 400 000 |
| | | 6 | Wydatki biurowe | 15 375 000 |
| | | 6a | Oplaty pocztowe, telegraficzne i telefoniczne | 3 500 000 |
| | | 6b | Biblioteki urzędowe | 1 700 000 |
| | | 8 | Różne wydatki rzeczowo-administracyjne | 6 090 000 |
| | | 9 | Remont i konserwacja nieruchomości | 102 436 000 |
| | | 13 | Honoraria | 2 600 000 |
| | | 13a | Prace zleczone | 4 500 000 |
| | | 13b | Udział w komisjach | 1 000 000 |
| | | 21 | Zarząd nieruchomości państwowych — wydatki osobowe | 15 800 000 |
| | | 21a | Zarząd nieruchomości państwowych — wydatki rzeczowe | 19 300 000 |
| | | 22 | Grobownictwo wojenne | 33 000 000 |

| Dział | Rozdział | Paragraf | Nazwa części, działu, rozdziału i paragrafu | Wydatki w złotych |
|-------|----------|----------|---|----------------------|
| 3 | 2 | | Akcja odbudowy wsi | 194 000 000 |
| | | 1 | Place | 82 694 000 |
| | | 2 | Różne świadczenia osobowe | 592 000 |
| | | 2a | Ubezpieczenia społeczne | 12 731 000 |
| | | 2b | Nagrody | 518 000 |
| | | 2c | Zapomogi | 518 000 |
| | | 2d | Akcja socjalna. | 1 554 000 |
| | | 3 | Podróże służbowe i przesiedlenia | 13 860 000 |
| | | 4a | Środki lokomocji — wydatki rzeczowe | 6 000 000 |
| | | 6 | Wydatki biurowe | 3 443 000 |
| | | 6a | Oplaty pocztowe, telegraficzne i telefoniczne | 1 500 000 |
| | | 7 | Wydawnictwa | 6 600 000 |
| | | 8 | Różne wydatki rzeczowo-administracyjne | 8 500 000 |
| | | 13 | Honoraria | 90 000 |
| | | 14b | Szkolenie instruktorów | 14 400 000 |
| | | 21 | Przodownictwo pracy i wynagrodzenie specjalne | 41 000 000 |
| 4 | | | Dyrekcje odbudowy | 338 727 000 |
| | | 1 | Place | 82 178 000 |
| | | 2 | Różne świadczenia osobowe | 1 073 000 |
| | | 2a | Ubezpieczenia społeczne | 13 473 000 |
| | | 2b | Nagrody | 528 000 |
| | | 2c | Zapomogi | 528 000 |
| | | 2d | Akcja socjalna | 3 558 000 |
| | | 3 | Podróże służbowe i przesiedlenia | 3 000 000 |
| | | 4 | Środki lokomocji — wydatki osobowe | 8 300 000 |
| | | 4a | Środki lokomocji — wydatki rzeczowe | 9 951 000 |
| | | 5 | Pomieszczenie — wydatki osobowe | 7 375 000 |
| | | 5a | Pomieszczenie — wydatki rzeczowe | 9 100 000 |
| | | 6 | Wydatki biurowe | 11 000 000 |
| | | 6a | Oplaty pocztowe, telegraficzne i telefoniczne | 2 500 000 |
| | | 6b | Biblioteki urzędowe | 1 000 000 |
| | | 8 | Różne wydatki rzeczowo-administracyjne | 2 500 000 |
| | | 9 | Remont i konserwacja nieruchomości | 1 000 000 |
| | | 13 | Honoraria | 1 000 000 |
| | | 13a | Prace zleczone | 500 000 |

Załącznik 1.

| Dział | Rozdział | Paragraf | Nazwa części, działu, rozdziału i paragrafu | Wydatki w złotych |
|-------|---|------------|---|----------------------|
| 4 | | 13b | Udział w komisjach | 500 000 |
| | | 21 | Nadzór i kierownictwo nad robotami budowlanymi — wydatki osobowe | 149 539 000 |
| | | 21a | Nadzór i kierownictwo nad robotami budowlanymi — wydatki rzeczowe | 30 124 000 |
| 5 | | | Biuro Odbudowy Stolicy | 150 939 000 |
| | | 1 | Place | 76 220 000 |
| | | 2 | Różne świadczenia osobowe | 899 000 |
| | | 2a | Ubezpieczenia społeczne | 12 298 000 |
| | | 2b | Nagrody | 482 000 |
| | | 2c | Zapomogi | 482 000 |
| | | 2d | Akcja socjalna | 2 099 000 |
| | | 3 | Podróże służbowe i przesiedlenia | 360 000 |
| | | 4 | Środki lokomocji — wydatki osobowe | 2 500 000 |
| | | 4a | Środki lokomocji — wydatki rzeczowe | 4 981 000 |
| | | 5 | Pomieszczenie — wydatki osobowe | 4 000 000 |
| | | 5a | Pomieszczenie — wydatki rzeczowe | 7 105 000 |
| | | 6 | Wydatki biurowe | 7 980 000 |
| | | 6a | Opłaty pocztowe, telegraficzne i telefoniczne | 1 000 000 |
| | | 6b | Biblioteki urzędowe | 520 000 |
| | | 7 | Wydawnictwa | 120 000 |
| | | 8 | Różne wydatki rzeczowo-administracyjne | 2 000 000 |
| | | 9 | Remont i konserwacja nieruchomości | 400 000 |
| | | 13 | Honoraria | 2 000 000 |
| | | 13a | Prace zlecone | 500 000 |
| | | 13b | Udział w komisjach | 300 000 |
| 21 | Plany sytuacyjne m. st. Warszawy i Warszawskiego Zespołu Miejskiego | 24 693 000 | | |
| 6 | 1 | | Główny Urząd Pomiarów Kraju | 1 207 053 000 |
| | | | Centrala | 682 925 000 |
| | | 1 | Place | 84 534 000 |
| | | 2 | Różne świadczenia osobowe | 1 124 000 |
| | | 2a | Ubezpieczenia społeczne | 13 736 000 |
| | | 2b | Nagrody | 538 000 |
| | | 2c | Zapomogi | 538 000 |
| | | 2d | Akcja socjalna | 3 029 000 |
| | | 3 | Podróże służbowe i przesiedlenia | 9 000 000 |

| Dział | Rozdział | Paragraf | Nazwa części, działu, rozdziału i paragrafu | Wydatki w złotych | |
|-------|----------|----------|--|--|---|
| 6 | 1 | 4 | Środki lokomocji — wydatki osobowe | 2 700 000 | |
| | | 4a | Środki lokomocji — wydatki rzeczowe | 4 216 000 | |
| | | 5 | Pomieszczenie — wydatki osobowe | 5 625 000 | |
| | | 5a | Pomieszczenie — wydatki rzeczowe | 9 500 000 | |
| | | 6 | Wydatki biurowe | 5 425 000 | |
| | | 6a | Oplaty pocztowe, telegraficzne i telefoniczne | 900 000 | |
| | | 6b | Biblioteki urzędowe | 1 000 000 | |
| | | 7 | Wydawnictwa | 4 000 000 | |
| | | 8 | Różne wydatki rzeczowo-administracyjne | 2 200 000 | |
| | | 9 | Remont i konserwacja nieruchomości | 1 250 000 | |
| | | 11 | Subwencje | 1 260 000 | |
| | | 13 | Honoraria | 1 000 000 | |
| | | 13a | Prace zleczone | 1 000 000 | |
| | | 13b | Udział w komisjach | 300 000 | |
| | | 14a | Stypendia | 7 500 000 | |
| | | 19 | Pracownicy, zakłady i warsztaty — wydatki osobowe | 4 500 000 | |
| | | 19a | Pracownicy, zakłady i warsztaty — wydatki rzeczowe | 16 400 000 | |
| | | 21 | Produkcja map i planów — wydatki osobowe | 68 000 000 | |
| | | 21a | Produkcja map i planów — wydatki rzeczowe | 162 996 000 | |
| | | 22 | Pomiary terenowe — wydatki osobowe | 93 785 000 | |
| | | 22a | Pomiary terenowe — wydatki rzeczowe | 164 869 000 | |
| | | 23 | Szkolenie miernicze | 6 000 000 | |
| | | 24 | Geodezyjny Instytut Naukowo-Badawczy | 6 000 000 | |
| | | | 2 | | Wojewódzkie wydziały pomiarów |
| | | | 1 | Plące | 185 251 000 |
| | | | 2 | Różne świadczenia osobowe | 2 086 000 |
| | | | 2a | Ubezpieczenia społeczne | 30 011 000 |
| | | | 2b | Nagrody | 1 176 000 |
| | | | 2c | Zapomogi | 1 176 000 |
| | | | 2d | Akcja socjalna | 6 060 000 |
| | | | 3 | Podróże służbowe i przesiedlenia | 50 218 000 |
| | | | 4 | Środki lokomocji — wydatki osobowe | 3 250 000 |
| | | 4a | Środki lokomocji — wydatki rzeczowe | 10 840 000 | |
| | | 5 | Pomieszczenie — wydatki osobowe | 1 861 000 | |
| | | 5a | Pomieszczenie — wydatki rzeczowe | 4 960 000 | |

Załącznik 1.

| Dział | Rozdział | Paragraf | Nazwa części, działu, rozdziału i paragrafu | Wydatki w złotych | | |
|-------|--|----------|---|----------------------|--|-----------------------|
| 6 | 2 | 6 | Wydatki biurowe | 3 020 000 | | |
| | | 6a | Oplaty pocztowe, telegraficzne i telefoniczne | 988 000 | | |
| | | 6b | Biblioteki urzędowe | 980 000 | | |
| | | 8 | Różne wydatki rzeczowo-administracyjne | 2 700 000 | | |
| | | 14a | Stypendia | 4 988 000 | | |
| | | 21 | Pracownicy kreślarskie i fotoreprodukcyjne — wydatki osobowe | 17 516 000 | | |
| | | 21a | Pracownicy kreślarskie i fotoreprodukcyjne — wydatki rzeczowe | 38 336 000 | | |
| | | 22 | Pomiary terenowe — wydatki osobowe | 17 017 000 | | |
| | | 22a | Pomiary terenowe — wydatki rzeczowe | 108 090 000 | | |
| | | 23 | Rekonstrukcja operatów | 33 604 000 | | |
| | | 7 | | | Szkolenie zawodowe | 902 000 000 |
| | | | | 1 | Place | 403 535 000 |
| | | | | 2 | Różne świadczenia osobowe | 2 890 000 |
| 2a | Ubezpieczenia społeczne | | | 98 059 000 | | |
| 2b | Nagrody | | | 2 527 000 | | |
| 2c | Zapomogi | | | 2 527 000 | | |
| 2d | Akcja socjalna | | | 7 585 000 | | |
| 3 | Podróże służbowe i przesiedlenia | | | 880 000 | | |
| 4 | Środki lokomocji — wydatki osobowe | | | 720 000 | | |
| 4a | Środki lokomocji — wydatki rzeczowe | | | 4 615 000 | | |
| 5 | Pomieszczenie — wydatki osobowe | | | 5 400 000 | | |
| 5a | Pomieszczenie — wydatki rzeczowe | | | 20 677 000 | | |
| 6 | Wydatki biurowe | | | 5 840 000 | | |
| 6a | Oplaty pocztowe, telegraficzne i telefoniczne | | | 1 368 000 | | |
| 6c | Biblioteki szkolne | | | 2 850 000 | | |
| 8 | Różne wydatki rzeczowo-administracyjne | | | 2 500 000 | | |
| 9 | Remont i konserwacja nieruchomości | | | 2 000 000 | | |
| 20 | Pomoce naukowe | | | 33 780 000 | | |
| 21 | Bursy i internaty | | | 241 920 000 | | |
| 22 | Wycieczki szkolne | | | 2 230 000 | | |
| 23 | Kursy korespondencyjne, skrypty, wydawnictwa specjalne | | | 12 441 000 | | |
| 24 | Ubezpieczenie uczniów i pomoc lekarska | | | 47 656 000 | | |
| 8 | | | | | Wydatki inwestycyjne | 13 447 461 000 |
| | | | | 1 | Ministerstwo Odbudowy — przygotowanie budowy | 1 857 500 000 |
| | | 2 | Ministerstwo Odbudowy — budownictwo administracyjne | 3 632 667 000 | | |

| Dział | Rozdział | Paragraf | Nazwa części, działu, rozdziału i paragrafu | Wydatki w złotych | |
|-------|----------|--|--|--|-----------------------|
| 8 | | 3 | Ministerstwo Odbudowy — użyteczność publiczna | 2 797 165 000 | |
| | | 4 | Ministerstwo Odbudowy — szkolnictwo budowlane | 132 600 000 | |
| | | 5 | Ministerstwo Odbudowy — odbudowa i remonty zagród | 350 000 000 | |
| | | 6 | Ministerstwo Odbudowy — organizacje społeczne i polityczne | 299 000 000 | |
| | | 7 | Ministerstwo Oświaty | 5 470 750 000 | |
| | | 8 | Ministerstwo Zdrowia | 1 577 229 000 | |
| | | 9 | Ministerstwo Pracy i Opieki Społecznej | 734 750 000 | |
| | | 10 | Ministerstwo Kultury i Sztuki | 892 600 000 | |
| | | 11 | Ministerstwo Rolnictwa i Reform Rolnych | 246 200 000 | |
| | | 12 | Główny Urząd Kultury Fizycznej | 213 000 000 | |
| | | 13 | Ministerstwo Odbudowy — odbudowa skutków szkód górniczych | 244 000 000 | |
| | | | | CZĘŚĆ 22. MINISTERSTWO ŻEGLUGI. | 10 154 859 000 |
| | I | | | Zarząd centralny | 377 011 000 |
| | | 1 | Place | 123 717 000 | |
| | | 2 | Różne świadczenia osobowe | 2 605 000 | |
| | | 2a | Ubezpieczenia społeczne | 19 773 000 | |
| | | 2b | Nagrody | 775 000 | |
| | | 2c | Zapomogi | 775 000 | |
| | | 2d | Akcja socjalna | 9 266 000 | |
| | | 3 | Podróże służbowe i przesiedlenia | 8 893 000 | |
| | | 4 | Środki lokomocji — wydatki osobowe | 7 126 000 | |
| | | 4a | Środki lokomocji — wydatki rzeczowe | 12 320 000 | |
| | | 5 | Pomieszczenie — wydatki osobowe | 8 160 000 | |
| | | 5a | Pomieszczenie — wydatki rzeczowe | 9 612 000 | |
| | | 6 | Wydatki biurowe | 4 589 000 | |
| | | 6a | Oplaty pocztowe, telegraficzne i telefoniczne | 4 805 000 | |
| | | 6b | Biblioteki urzędowe | 1 300 000 | |
| | | 7 | Wydawnictwa | 2 600 000 | |
| | | 8 | Różne wydatki rzeczowo-administracyjne | 1 580 000 | |
| | 9 | Remont i konserwacja nieruchomości | 5 000 000 | | |
| | 10a | Fundusz reprezentacyjny | 660 000 | | |
| | 11 | Subwencje | 24 600 000 | | |
| | 13 | Honoraria | 1 500 000 | | |

Załącznik 1.

| Dział | Rozdział | Paragraf | Nazwa części, działu, rozdziału i paragrafu | Wydatk. w złotych |
|-------|----------|---|---|----------------------|
| 1 | | 13a | Prace zleczone | 3 500 000 |
| | | 13b | Udział w komisjach | 2 000 000 |
| | | 14 | Szkolenie pracowników | 39 000 000 |
| | | 14a | Stypendia | 1 080 000 |
| | | 15 | Wydatki zagraniczne — wydatki osobowe | 41 227 000 |
| | | 15a | Wydatki zagraniczne — wydatki rzeczowe | 25 648 000 |
| | | 17 | Udział w instytucjach międzynarodowych, komisjach i rokowaniach | 6 500 000 |
| | | 21 | Wydatki na aktywizację portów | 9 000 000 |
| 2 | | Gdański Urząd Morski i porty | 1 644 922 000 | |
| | 1 | Gdański Urząd Morski | 292 155 000 | |
| | 1 | Place | 139 452 000 | |
| | 2 | Różne świadczenia osobowe | 3 474 000 | |
| | 2a | Ubezpieczenia społeczne | 22 192 000 | |
| | 2b | Nagrody | 873 000 | |
| | 2c | Zapomogi | 873 000 | |
| | 2d | Akcja socjalna | 3 992 000 | |
| | 3 | Podróże służbowe i przesiedlenia | 4 787 000 | |
| | 4 | Środki lokomocji — wydatki osobowe | 4 200 000 | |
| | 4a | Środki lokomocji — wydatki rzeczowe | 13 062 000 | |
| | 5 | Pomieszczenie — wydatki osobowe | 4 080 000 | |
| | 5a | Pomieszczenie — wydatki rzeczowe | 6 551 000 | |
| | 6 | Wydatki biurowe | 3 760 000 | |
| | 6a | Oplaty pocztowe, telegraficzne i telefoniczne | 1 862 000 | |
| | 6b | Biblioteki urzędowe | 720 000 | |
| | 7 | Wydawnictwa | 2 100 000 | |
| | 8 | Różne wydatki rzeczowo-administracyjne | 6 904 000 | |
| | 9 | Remont i konserwacja nieruchomości | 400 000 | |
| | 13 | Honoraria | 990 000 | |
| | 13a | Prace zleczone | 80 000 | |
| | 13b | Udział w komisjach | 82 000 | |
| | 21 | Ochrona i umocnienie wybrzeży | 21 411 000 | |
| | 22 | Utrzymanie i eksploatacja urządzeń portowych | 50 460 000 | |
| | 2 | Porty Gdańskiego Urzędu Morskiego | 1 372 767 000 | |
| | 1 | Place | 134 031 000 | |
| | 2 | Różne świadczenia osobowe | 14 022 000 | |

| Dział | Rozdział | Paragraf | Nazwa części, działu, rozdziału i paragrafu | Wydatki w złotych | | |
|-------|----------|----------|---|----------------------|---|--------------------|
| 2 | 2 | 2a | Ubezpieczenia społeczne | 20 207 000 | | |
| | | 2b | Nagrody | 793 000 | | |
| | | 2c | Zapomogi | 793 000 | | |
| | | 2d | Akcja socjalna | 9 396 000 | | |
| | | 3 | Podróże służbowe i przesiedlenia | 6 300 000 | | |
| | | 4 | Środki lokomocji — wydatki osobowe | 6 000 000 | | |
| | | 4a | Środki lokomocji — wydatki rzeczowe | 16 308 000 | | |
| | | 5 | Pomieszczenie — wydatki osobowe | 12 240 000 | | |
| | | 5a | Pomieszczenie — wydatki rzeczowe | 6 800 000 | | |
| | | 6 | Wydatki biurowe | 4 808 000 | | |
| | | 6a | Oplaty pocztowe, telegraficzne i telefoniczne | 1 450 000 | | |
| | | 6b | Biblioteki urzędowe | 380 000 | | |
| | | 8 | Różne wydatki rzeczowo-administracyjne | 5 300 000 | | |
| | | 9 | Remont i konserwacja nieruchomości | 17 000 000 | | |
| | | 13 | Honoraria | 380 000 | | |
| | | 13a | Prace zleczone | 50 000 | | |
| | | 13b | Udział w komisjach | 50 000 | | |
| | | 14 | Szkolenie pracowników | 10 487 000 | | |
| | | 22 | Utrzymanie i eksploatacja urządzeń portowych | 1 105 472 000 | | |
| | | 3 | | | Szczeciński Urząd Morski i porty | 940 787 000 |
| | | | 1 | | Szczeciński Urząd Morski | 133 678 000 |
| | | | | 1 | Płace | 34 271 000 |
| | | 2 | Różne świadczenia osobowe | 1 258 000 | | |
| | | 2a | Ubezpieczenia społeczne | 5 472 000 | | |
| | | 2b | Nagrody | 214 000 | | |
| | | 2c | Zapomogi | 214 000 | | |
| | | 2d | Akcja socjalna | 1 197 000 | | |
| | | 3 | Podróże służbowe i przesiedlenia | 2 666 000 | | |
| | | 4 | Środki lokomocji — wydatki osobowe | 1 500 000 | | |
| | | 4a | Środki lokomocji — wydatki rzeczowe | 3 933 000 | | |
| | | 5 | Pomieszczenie — wydatki osobowe | 3 876 000 | | |
| | | 5a | Pomieszczenie — wydatki rzeczowe | 3 020 000 | | |
| | | 6 | Wydatki biurowe | 2 832 000 | | |
| | | 6a | Oplaty pocztowe, telegraficzne i telefoniczne | 808 000 | | |

Załącznik 1.

| Dział | Rozdział | Paragraf | Nazwa części, działu, rozdziału i paragrafu | Wydatki w złotych | |
|-------|--|---|--|----------------------|--------------------|
| 3 | 1 | 6b | Biblioteki urzędowe | 220 000 | |
| | | 7 | Wydawnictwa | 330 000 | |
| | | 8 | Różne wydatki rzeczowo-administracyjne. | 3 665 000 | |
| | | 9 | Remont i konserwacja nieruchomości | 1 250 000 | |
| | | 13 | Honoraria | 460 000 | |
| | | 13a | Prace zleczone | 100 000 | |
| | | 13b | Udział w komisjach | 40 000 | |
| | | 22 | Utrzymanie i eksploatacja urzędzeń portowych | 66 352 000 | |
| | | | | | 807 109 000 |
| | | 2 | 1 | Płace | 183 238 000 |
| | 2 | | Różne świadczenia osobowe | 13 633 000 | |
| | 2a | | Ubezpieczenia społeczne | 28 676 000 | |
| | 2b | | Nagrody | 1 147 000 | |
| | 2c | | Zapomogi | 1 147 000 | |
| | 2d | | Akcja socjalna | 7 523 000 | |
| | 3 | | Podróże służbowe i przesiedlenia | 6 322 000 | |
| | 4 | | Środki lokomocji — wydatki osobowe | 3 600 000 | |
| | 4a | | Środki lokomocji — wydatki rzeczowe | 10 425 000 | |
| | 5 | | Pomieszczenie — wydatki osobowe | 6 936 000 | |
| | 5a | | Pomieszczenie — wydatki rzeczowe | 3 153 000 | |
| | 6 | | Wydatki biurowe | 4 241 000 | |
| | 6a | Oplaty pocztowe, telegraficzne i telefoniczne | 2 170 000 | | |
| | 6b | Biblioteki urzędowe | 60 000 | | |
| 8 | Różne wydatki rzeczowo-administracyjne | 2 600 000 | | | |
| 9 | Remont i konserwacja nieruchomości | 14 750 000 | | | |
| 13 | Honoraria | 550 000 | | | |
| 13a | Prace zleczone | 25 000 | | | |
| 13b | Udział w komisjach | 25 000 | | | |
| 21 | Ochrona i umocnienie wybrzeży | 25 768 000 | | | |
| 22 | Utrzymanie i eksploatacja urzędzeń portowych | 491 120 000 | | | |
| 4 | Rybolówstwo morskie | | | 149 871 000 | |
| | 1 | Morski Instytut Rybacki | | 80 338 000 | |
| | | 1 | Płace | 27 151 000 | |

| Dział | Rozdział | Paragraf | Nazwa części, działu, rozdziału i paragrafu | Wydatki w złotych | | |
|-------|----------|----------|---|----------------------|--|-------------------|
| 4 | 1 | 2 | Różne świadczenia osobowe | 895 000 | | |
| | | 2a | Ubezpieczenia społeczne | 4 209 000 | | |
| | | 2b | Nagrody | 170 000 | | |
| | | 2c | Zapomogi | 170 000 | | |
| | | 2d | Akcja socjalna | 722 000 | | |
| | | 3 | Podróże służbowe i przesiedlenia | 1 800 000 | | |
| | | 4 | Środki lokomocji — wydatki osobowe | 900 000 | | |
| | | 4a | Środki lokomocji — wydatki rzeczowe | 2 065 000 | | |
| | | 5 | Pomieszczenie — wydatki osobowe | 2 031 000 | | |
| | | 5a | Pomieszczenie — wydatki rzeczowe | 2 122 000 | | |
| | | 6 | Wydatki biurowe | 381 000 | | |
| | | 6a | Oplaty pocztowe, telegraficzne i telefoniczne | 600 000 | | |
| | | 6b | Biblioteki urzędowe | 582 000 | | |
| | | 7 | Wydawnictwa | 3 000 000 | | |
| | | 8 | Różne wydatki rzeczowo-administracyjne | 2 000 000 | | |
| | | 9 | Remont i konserwacja nieruchomości | 900 000 | | |
| | | 13 | Honoraria | 900 000 | | |
| | | 13a | Prace zleczone | 1 500 000 | | |
| | | 13b | Udział w komisjach | 450 000 | | |
| | | 27 | Utrzymanie statków badawczych | 10 200 000 | | |
| | | 28 | Osadnictwo rybackie | 13 090 000 | | |
| | | 29 | Popieranie rybactwa | 4 500 000 | | |
| | | | 2 | | Morski Urząd Rybacki w Gdyni. | 35 177 000 |
| | | | | 1 | Płace | 13 027 000 |
| | | | | 2 | Różne świadczenia osobowe | 909 000 |
| | | | | 2a | Ubezpieczenia społeczne | 1 919 000 |
| | | | | 2b | Nagrody | 83 000 |
| | | | | 2c | Zapomogi | 83 000 |
| | | | | 2d | Akcja socjalna | 394 000 |
| | | 3 | Podróże służbowe i przesiedlenia | 1 600 000 | | |
| | | 4 | Środki lokomocji — wydatki osobowe | 900 000 | | |
| | | 4a | Środki lokomocji — wydatki rzeczowe | 2 378 000 | | |
| | | 5 | Pomieszczenie — wydatki osobowe | 816 000 | | |
| | | 5a | Pomieszczenie — wydatki rzeczowe | 375 000 | | |
| | | 6 | Wydatki biurowe | 417 000 | | |

Załącznik 1.

| Dział | Rozdział | Paragraf | Nazwa części, działu, rozdziału i paragrafu | Wydatki w złotych | | |
|-------|---|----------|---|--|--|--------------------|
| 4 | 2 | 6a | Oplaty pocztowe, telegraficzne i telefoniczne | 300 000 | | |
| | | 6b | Biblioteki urzędowe | 50 000 | | |
| | | 8 | Różne wydatki rzeczowo-administracyjne | 4 200 000 | | |
| | | 9 | Remont i konserwacja nieruchomości | 200 000 | | |
| | | 27 | Utrzymanie taboru pływającego | 7 526 000 | | |
| | 3 | | | Morski Urząd Rybacki w Szczecinie | 34 356 000 | |
| | | 1 | Płace | 13 190 000 | | |
| | | 2 | Różne świadczenia osobowe | 979 000 | | |
| | | 2a | Ubezpieczenia społeczne | 2 044 000 | | |
| | | 2b | Nagrody | 83 000 | | |
| | | 2c | Zapomogi | 83 000 | | |
| | | 2d | Akcja socjalna | 411 000 | | |
| | | 3 | Podróże służbowe i przesiedlenia | 1 800 000 | | |
| | | 4 | Środki lokomocji — wydatki osobowe | 900 000 | | |
| | | 4a | Środki lokomocji — wydatki rzeczowe | 2 273 000 | | |
| | | 5 | Pomieszczenie — wydatki osobowe | 1 224 000 | | |
| | | 5a | Pomieszczenie — wydatki rzeczowe | 590 000 | | |
| | | 6 | Wydatki biurowe | 331 000 | | |
| | | 6a | Oplaty pocztowe, telegraficzne i telefoniczne | 500 000 | | |
| | | 6b | Biblioteki urzędowe | 50 000 | | |
| | | 8 | Różne wydatki rzeczowo administracyjne | 200 000 | | |
| | | 9 | Remont i konserwacja nieruchomości | 200 000 | | |
| | | 27 | Utrzymanie taboru pływającego | 9 498 000 | | |
| | | 5 | | | Szkołnictwo morskie | 536 448 000 |
| | | | 1 | | Państwowa Szkoła Morska w Gdyni | 91 217 000 |
| | 1 | | | Płace | 18 863 000 | |
| | 2 | | | Różne świadczenia osobowe | 1 381 000 | |
| 2a | Ubezpieczenia społeczne | | | 2 890 000 | | |
| 2b | Nagrody | | | 116 000 | | |
| 2c | Zapomogi | | | 116 000 | | |
| 2d | Akcja socjalna | | | 467 000 | | |
| 3 | Podróże służbowe i przesiedlenia | | | 400 000 | | |
| 4a | Środki lokomocji — wydatki rzeczowe | | | 1 551 000 | | |
| 5 | Pomieszczenie — wydatki osobowe | | | 749 000 | | |

| Dział | Rozdział | Paragraf | Nazwa części, działu, rozdziału i paragrafu | Wydatki w złotych | |
|-------|----------|--------------------------|---|--|------------|
| 5 | 1 | 5a | Pomieszczenie — wydatki rzeczowe | 6 648 000 | |
| | | 6 | Wydatki biurowe | 459 000 | |
| | | 6a | Oplaty pocztowe, telegraficzne i telefoniczne | 400 000 | |
| | | 6b | Biblioteki urzędowe | 48 000 | |
| | | 7 | Wydawnictwa | 2 800 000 | |
| | | 8 | Różne wydatki rzeczowo-administracyjne | 240 000 | |
| | | 9 | Remont i konserwacja nieruchomości | 3 500 000 | |
| | | 13 | Honoraria | 330 000 | |
| | | 13a | Prace zleczone | 20 000 | |
| | | 13b | Udział w komisjach | 30 000 | |
| | | 20 | Pomoce naukowe | 12 390 000 | |
| | | 26 | Internat | 37 819 000 | |
| | | 2 | | Państwowa Szkoła Morska w Szczecinie | 79 583 000 |
| | | 1 | | Płace | 15 678 000 |
| | | 2 | | Różne świadczenia osobowe | 962 000 |
| | | 2a | | Ubezpieczenia społeczne | 2 430 000 |
| | | 2b | | Nagrody | 98 000 |
| | 2c | | Zapomogi | 98 000 | |
| | 2d | | Akcja socjalna | 397 000 | |
| | 3 | | Podróże służbowe i przesiedlenia | 670 000 | |
| | 4a | | Środki lokomocji — wydatki rzeczowe | 1 551 000 | |
| | 5 | | Pomieszczenie — wydatki osobowe | 751 000 | |
| | 5a | | Pomieszczenie — wydatki rzeczowe | 8 328 000 | |
| | 6 | | Wydatki biurowe | 330 000 | |
| | 6a | | Oplaty pocztowe, telegraficzne i telefoniczne | 200 000 | |
| | 6b | | Biblioteki urzędowe | 72 000 | |
| | 7 | | Wydawnictwa | 1 500 000 | |
| | 8 | | Różne wydatki rzeczowo-administracyjne | 230 000 | |
| | 9 | | Remont i konserwacja nieruchomości | 1 800 000 | |
| | 13 | | Honoraria | 160 000 | |
| | 13a | | Prace zleczone | 20 000 | |
| | 13b | | Udział w komisjach | 30 000 | |
| 20 | | Pomoce naukowe | 4 000 000 | | |
| 26 | | Internat | 40 278 000 | | |

Załącznik 1.

| Dział | Rozdział | Paragraf | Nazwa części, działu, rozdziału i paragrafu | Wydatki w złotych |
|-------|----------|----------|---|----------------------|
| 5 | 3 | | Statek szkolny „Dar Pomorza” | 62 301 000 |
| | | 1 | Place | 20 697 000 |
| | | 2 | Różne świadczenia osobowe | 1 689 000 |
| | | 2a | Ubezpieczenia społeczne | 3 131 000 |
| | | 2b | Nagrody | 125 000 |
| | | 2c | Zapomogi | 125 000 |
| | | 2d | Akcja socjalna | 451 000 |
| | | 3 | Podróże służbowe i przesiedlenia | 800 000 |
| | | 4a | Środki lokomocji — wydatki rzeczowe | 262 000 |
| | | 5 | Pomieszczenie — wydatki osobowe | 940 000 |
| | | 5a | Pomieszczenie — wydatki rzeczowe | 1 300 000 |
| | | 6 | Wydatki biurowe | 94 000 |
| | | 6a | Opłaty pocztowe, telegraficzne i telefoniczne | 281 000 |
| | | 6b | Biblioteki urzędowe | 15 000 |
| | | 7 | Wydawnictwa | 30 000 |
| | | 8 | Różne wydatki rzeczowo-administracyjne | 4 100 000 |
| | | 9 | Remont i konserwacja statku | 2 340 000 |
| | | 17 | Udział w instytucjach międzynarodowych, komisjach i rokowaniach | 300 000 |
| | | 20 | Pomoce naukowe | 600 000 |
| | | 26 | Utrzymanie załogi | 12 321 000 |
| | | 27 | Utrzymanie statku | 12 700 000 |
| | 4 | | Państwowe Centrum Wychowania Morskiego | 238 473 000 |
| | | 1 | Place | 29 309 000 |
| | | 2 | Różne świadczenia osobowe | 1 532 000 |
| | | 2a | Ubezpieczenia społeczne | 4 156 000 |
| | | 2b | Nagrody | 168 000 |
| | | 2c | Zapomogi | 168 000 |
| | | 2d | Akcja socjalna | 756 000 |
| | | 3 | Podróże służbowe i przesiedlenia | 1 360 000 |
| | | 4 | Środki lokomocji — wydatki osobowe | 743 000 |
| | | 4a | Środki lokomocji — wydatki rzeczowe | 3 170 000 |
| | | 5 | Pomieszczenie — wydatki osobowe | 1 836 000 |
| | | 5a | Pomieszczenie — wydatki rzeczowe | 5 666 000 |
| | | 6 | Wydatki biurowe | 600 000 |
| | | 6a | Opłaty pocztowe, telegraficzne i telefoniczne | 245 000 |

| Dział | Rozdział | Paragraf | Nazwa części, działu, rozdziału i paragrafu | Wydatki w złotych | |
|-------|----------|---|--|--|-------------------|
| 5 | 4 | 6b | Biblioteki urzędowe | 30 000 | |
| | | 7 | Wydawnictwa | 2 700 000 | |
| | | 8 | Różne wydatki rzeczowo-administracyjne | 330 000 | |
| | | 9 | Remont i konserwacja nieruchomości | 1 750 000 | |
| | | 13 | Honoraria | 300 000 | |
| | | 13b | Udział w komisjach | 80 000 | |
| | | 20 | Pomoce naukowe | 6 500 000 | |
| | | 26 | Internat | 121 426 000 | |
| | | 27 | Statki szkolne | 40 653 000 | |
| | | 27a | Utrzymanie trawlerów rybackich „Neptun” i „Neptunia” | 15 000 000 | |
| | 5 | | | Państwowe Liceum Budownictwa Okrętowego | 64 869 000 |
| | | 1 | Place | 16 581 000 | |
| | | 2 | Różne świadczenia osobowe | 169 000 | |
| | | 2a | Ubezpieczenia społeczne | 2 530 000 | |
| | | 2b | Nagrody | 104 000 | |
| | | 2c | Zapomogi | 104 000 | |
| | | 2d | Akcja socjalna | 474 000 | |
| | | 3 | Podróże służbowe i przesiedlenia | 281 000 | |
| | | 4 | Środki lokomocji — wydatki osobowe | 300 000 | |
| | | 4a | Środki lokomocji — wydatki rzeczowe | 1 310 000 | |
| 6 | 5 | Pomieszczenie — wydatki osobowe | 1 220 000 | | |
| | 5a | Pomieszczenie — wydatki rzeczowe | 4 920 000 | | |
| | 6 | Wydatki biurowe | 370 000 | | |
| | 6a | Oplaty pocztowe, telegraficzne i telefoniczne | 340 000 | | |
| | 6b | Biblioteki urzędowe | 100 000 | | |
| | 7 | Wydawnictwa | 1 700 000 | | |
| | 8 | Różne wydatki rzeczowo-administracyjne | 150 000 | | |
| | 9 | Remont i konserwacja nieruchomości | 4 000 000 | | |
| | 13 | Honoraria | 300 000 | | |
| | 13a | Prace zlecone | 30 000 | | |
| 6 | 13b | Udział w komisjach | 20 000 | | |
| | 20 | Pomoce naukowe | 3 195 000 | | |
| | 26 | Internat | 26 671 000 | | |
| | | | Wydatki inwestycyjne | 6 485 820 000 | |
| | 1 | | Ministerstwo Żeglugi — Departament Portów | 6 264 118 000 | |

Załącznik 1.

| Dział | Rozdział | Paragraf | Nazwa części, działu, rozdziału i paragrafu | Wydatki w złotych |
|--|---|-----------|--|----------------------|
| 6 | | 2 | Ministerstwo Żeglugi — Departament Żeglugi | 150 340 000 |
| | | 3 | Ministerstwo Żeglugi — Departament Rybołówstwa Morskiego | 71 362 000 |
| CZĘŚĆ 23. MINISTERSTWO LEŚNICTWA. | | | | 272 790 000 |
| 1 | | | Zarząd centralny | 226 790 000 |
| | | 1 | Place | 125 403 000 |
| | | 2 | Różne świadczenia osobowe | 1 386 000 |
| | | 2a | Ubezpieczenia społeczne | 20 041 000 |
| | | 2b | Nagrody | 785 000 |
| | | 2c | Zapomogi | 785 000 |
| | | 2d | Akcja socjalna | 3 737 000 |
| | | 3 | Podróże służbowe i przesiedlenia | 10 000 000 |
| | | 4 | Środki lokomocji — wydatki osobowe | 9 255 000 |
| | | 4a | Środki lokomocji — wydatki rzeczowe | 15 280 000 |
| | | 5 | Pomieszczenie — wydatki osobowe | 6 834 000 |
| | | 5a | Pomieszczenie — wydatki rzeczowe | 14 254 000 |
| | | 6 | Wydatki biurowe | 10 000 000 |
| | | 6a | Oplaty pocztowe, telegraficzne i telefoniczne | 1 200 000 |
| | | 6b | Biblioteki urzędowe | 420 000 |
| | | 7 | Wydawnictwa | 910 000 |
| | | 8 | Różne wydatki rzeczowo-administracyjne | 2 000 000 |
| 9 | Remont i konserwacja nieruchomości | 1 000 000 | | |
| 10a | Fundusz reprezentacyjny | 600 000 | | |
| 11 | Subwencje | 100 000 | | |
| 13 | Honoraria | 500 000 | | |
| 13a | Prace zleczone | 500 000 | | |
| 14 | Szkolenie pracowników | 1 500 000 | | |
| 17 | Udział w instytucjach międzynarodowych, komisjach i rokowaniach | 300 000 | | |
| 2 | | | Wydatki inwestycyjne | 46 000 000 |
| | | 1 | Dyrekcja Lasów Państwowych Okręgu Białostockiego | 200 000 |
| | | 2 | Dyrekcja Lasów Państwowych Okręgu Gdańskiego | 430 000 |
| | | 3 | Dyrekcja Lasów Państwowych Okręgu Krakowskiego | 3 550 000 |
| | | 4 | Dyrekcja Lasów Państwowych Okręgu Lubelskiego | 700 000 |
| | | 5 | Dyrekcja Lasów Państwowych Okręgu Łódzkiego | 700 000 |
| | | 6 | Dyrekcja Lasów Państwowych Okręgu Lubuskiego | 1 200 000 |

| Dział | Rozdział | Paragraf | Nazwa części, działu, rozdziału i paragrafu | Wydatki w złotych |
|-------------------------------------|----------|---|---|----------------------|
| 2 | | 7 | Dyrekcja Lasów Państwowych Okręgu Olsztyńskiego | 200 000 |
| | | 8 | Dyrekcja Lasów Państwowych Okręgu Poznańskiego | 5 000 000 |
| | | 9 | Dyrekcja Lasów Państwowych Okręgu Radomskiego | 3 000 000 |
| | | 10 | Dyrekcja Lasów Państwowych Okręgu Rzeszowskiego | 1 750 000 |
| | | 11 | Dyrekcja Lasów Państwowych Okręgu Śląskiego | 2 750 000 |
| | | 12 | Dyrekcja Lasów Państwowych Okręgu Toruńskiego | 8 000 000 |
| | | 13 | Dyrekcja Lasów Państwowych Okręgu Warszawskiego | 17 520 000 |
| | | 14 | Ministerstwo Leśnictwa | 1 000 000 |
| CZEŚĆ 24. EMERYTURY I RENTY. | | | | 9 600 000 000 |
| 1 | | | Emerytury | 3 876 300 000 |
| | | 1 | Emerytury cywilne | 2 087 400 000 |
| | | 2 | Emerytury wojskowe | 800 000 000 |
| | | 3 | Odprawy | 3 000 000 |
| | | 4 | Pośmierne | 10 000 000 |
| | | 5 | Koszty przesiedleń emerytów | 500 000 |
| | | 6 | Ubezpieczenia społeczne | 975 200 000 |
| | | 7 | Przekazywanie składek emerytalnych do instytucji ubezpieczających | 200 000 |
| 2 | | Zaopatrzenie wyjątkowe i zasiłki | 35 000 000 | |
| 3 | | | Renty inwalidzkie | 3 550 000 000 |
| | | 1 | Renty inwalidów wojennych | 3 195 500 000 |
| | | 3 | Odprawy | 12 000 000 |
| | | 4 | Pośmierne | 2 500 000 |
| | | 6 | Ubezpieczenia społeczne | 340 000 000 |
| 4 | | | Pensje | 2 138 700 000 |
| | | 1 | Pensje weteranów powstań narodowych | 5 700 000 |
| | | 4 | Zaopatrzenie b. skazańców politycznych | 49 000 000 |
| | | 5 | Zaopatrzenie uczestników walk o niepodległość Państwa Polskiego | 14 000 000 |
| | | 6 | Zasiłki dla osób pozostałych po uczestnikach ruchu podziemnego i partyzanckiego | 1 900 000 000 |
| | | 7 | Zasiłki dla ofiar wrogów demokratycznego ustroju Polski | 170 000 000 |

Załącznik 1.

| Dział | Rozdział | Paragraf | Nazwa części, działu, rozdziału i paragrafu | Wydatki w złotych |
|-------|----------|----------|---|-----------------------|
| | | | CZEŚĆ 25. DŁUGI PAŃSTWOWE. | 5 217 001 000 |
| 1 | | | Długi wewnętrzne | 802 901 000 |
| | | 21 | Splata odsetek i premie | 652 900 000 |
| | | 21a | Oprocentowanie zadłużenia Skarbu Państwa w Narodowym Banku Polskim | 1 000 |
| | | 22 | Prowizje i koszty związane z zadłużeniem wewnętrznym | 150 000 000 |
| 2 | | | Długi zagraniczne | 1 229 500 000 |
| | | 21 | Splata odsetek | 1 228 000 000 |
| | | 22 | Prowizje i koszty związane z zadłużeniem zagranicznym | 1 500 000 |
| 3 | | | Długi wewnętrzne | 130 500 000 |
| | | 21 | Splata kapitału. | 130 500 000 |
| 4 | | | Długi zagraniczne | 3 054 100 000 |
| | | 21 | Splata kapitału. | 3 054 100 000 |
| | | | CZEŚĆ 26. OGÓLNY ZARZĄD SKARBOWY. | 7 175 202 000 |
| 1 | | | Wydatki bieżące | 5 975 202 000 |
| | | 21 | Różne koszty bankowe | 127 500 000 |
| | | 22 | Koszty emisji pożyczek wewnętrznych | 300 500 000 |
| | | 23 | Rejestracja i umarzanie niektórych dokumentów na okaziciela, emitowanych przed dniem 1 września 1939 r. | 30 000 000 |
| | | 24 | Różnice oprocentowania kredytów ulgowych i straty na nieściągalnych kredytach, udzielonych w akcji pomocy | 723 202 000 |
| | | 25 | Różnice kursowe operacyj walutowych | 26 000 000 |
| | | 26 | Prace specjalne w zakresie obrony równowagi budżetu | 16 500 000 |
| | | 27 | Różne wydatki | 4 500 000 |
| | | 28 | Wydatki nieprzewidziane lub preliminowane w niedostatecznej wysokości | 4 041 000 000 |
| | | 29 | Dotacje na rzecz izb przemysłowo-handlowych oraz izb rzemieślniczych | 706 000 000 |
| 2 | | | Wydatki majątkowe | 150 000 000 |
| | | 21 | Udział w bankach | 150 000 000 |
| 3 | | | Wydatki inwestycyjne | 1 050 000 000 |
| | | 1 | Rezerwa planu inwestycyjnego | 1 050 000 000 |
| | | | CZEŚĆ 27. ZAOPATRZENIE LUDNOŚCI. | 11 412 000 000 |
| 1 | | | Rozrachunek z tytułu zakupów towarów | 9 858 000 000 |
| | | 21 | Artykuły żywnościowe | 7 358 000 000 |
| | | 22 | Towary przemysłowe | 2 500 000 000 |

| Dział | Rozdział | Paragraf | Nazwa części, działu, rozdziału i paragrafu | Wydatki w złotych |
|-------|----------|----------|---|-----------------------|
| 2 | | | Koszty rozprawienia i rozdziału | 1 554 000 000 |
| | | 21 | Koszty obrotu hurtowego i przetwórstwa | 1 152 000 000 |
| 3 | | 22 | Koszty rozprawienia detalicznego | 300 000 000 |
| | | 23 | Wydatki likwidacyjne Funduszu Apropowizacyjnego | 102 000 000 |
| | | | CZĘŚĆ 28. SAMORZĄDOWY FUNDUSZ WYRÓWNAWCZY. | 18 300 000 000 |
| 1 | | | Samorządowy Fundusz Wyrównawczy | 18 300 000 000 |
| | 1 | | Dotacje | 16 529 000 000 |
| | | 21 | Dotacje dla związków samorządowych | 16 529 000 000 |
| | 2 | | Pożyczki | 1 725 460 000 |
| | | 22 | Pożyczki dla związków samorządowych | 1 725 460 000 |
| | 3 | | Koszty administracyjne | 45 540 000 |
| | | 23 | Koszty gestii Polskiego Banku Komunalnego | 19 842 650 |
| | | 24 | Koszty administracyjne Samorządowego Funduszu Wyrównawczego | 25 697 350 |
| | | | CZĘŚĆ 29. PAŃSTWOWY FUNDUSZ ZIEMI. | 1 183 637 000 |
| | | 1 | Place | 118 144 000 |
| | | 2 | Różne świadczenia osobowe | 872 000 |
| | | 2a | Ubezpieczenia społeczne | 19 047 000 |
| | | 2b | Nagrody | 740 000 |
| | | 2c | Zapomogi | 740 000 |
| | | 2d | Akcja socjalna | 3 615 000 |
| | | 3 | Podróże służbowe i przesiedlenia | 36 000 000 |
| | | 4 | Środki lokomocji — wydatki osobowe | 2 588 000 |
| | | 4a | Środki lokomocji — wydatki rzeczowe | 14 391 000 |
| | | 5a | Pomieszczenie — wydatki rzeczowe | 1 000 000 |
| | | 6 | Wydatki biurowe | 4 000 000 |
| | | 8 | Różne wydatki rzeczowo-administracyjne | 4 000 000 |
| | | 21 | Administracja przejściowa | 20 000 000 |
| | | 22 | Ośrodki rolne szkolnictwa rolniczego | 99 300 000 |
| | | 23 | Remonty gospodarcze | 80 000 000 |
| | | 24 | Świadczenia wynikłe z przejęcia nieruchomości | 200 000 000 |

Załącznik 1.

| Dział | Rozdział | Paragraf | Nazwa części, działu, rozdziału i paragrafu | Wydatki w złotych |
|-------|----------|----------|---|------------------------|
| | | 25 | Splata zobowiązań | 200 000 000 |
| | | 26 | Inwentaryzacja majątku | 35 000 000 |
| | | 27 | Koszty wymiaru i poboru należności | 300 000 000 |
| | | 28 | Koszty bankowe | 44 200 000 |
| | | | CZĘŚĆ 30. FUNDUSZ PRACY. | 3 798 000 000 |
| | | | Akcje prowadzone i finansowane przez Fundusz Pracy | 3 798 000 000 |
| | | 21 | Roboty interwencyjne | 1 614 000 000 |
| | | 22 | Usamodzielnienie gospodarcze niezatrudnionych | 992 000 000 |
| | | 23 | Szkolenie zawodowe | 520 500 000 |
| | | 24 | Akcja przesiedleńcza wewnątrz kraju | 140 000 000 |
| | | 25 | Akcja przesiedleńcza reemigrantów i repatriantów | 180 000 000 |
| | | 26 | Poradnictwo zawodowe | 90 250 000 |
| | | 27 | Służba Polsce | 45 750 000 |
| | | 28 | Nadzór nad akcjami | 18 100 000 |
| | | 29 | Studia i wydawnictwa | 5 000 000 |
| | | 30 | Koszty administracyjne | 192 400 000 |
| | | | Ogólna suma wydatków bieżących | 327 197 940 000 |
| | | | Ogólna suma wydatków majątkowych i inwestycyjnych | 61 066 881 000 |
| | | | RAZEM WYDATKÓW A. ADMINISTRACJA | 388 264 821 000 |

| Dział | Rozdział | Paragraf | Nazwa części, działu, rozdziału i paragrafu | Dochody w złotych |
|-------|----------|----------|---|----------------------|
| | | | CZEŚĆ 1. PREZYDENT RZECZYPOSPOLITEJ I RADA PAŃSTWA | 734 000 000 |
| 1 | | | Kancelaria Cywilna Prezydenta Rzeczypospolitej | 6 669 000 |
| | | 5a | Pomieszczenie | 1 169 000 |
| | | 8 | Różne dochody | 100 000 |
| | | 21 | Utrzymanie parków i ogrodów | 5 400 000 |
| 2 | | | Rada Państwa | 128 000 |
| | | 8 | Różne dochody | 128 000 |
| 3 | | | Komisja Specjalna do walki z nadużyciami i szkodnictwem go- spodarczym | 727 293 000 |
| | | 2 | Częściowy zwrot kosztów umundurowania | 332 000 |
| | | 8 | Różne dochody | 680 000 |
| | | 21 | Przypadki | 40 000 000 |
| | | 41 | Grzywny | 686 191 000 |
| | | | CZEŚĆ 2. SEJM USTAWODAWCZY. | 9 791 000 |
| 1 | | | Sejm Ustawodawczy | 9 791 000 |
| | | 2 | Częściowy zwrot kosztów umundurowania | 927 000 |
| | | 4a | Środki lokomocji | 2 650 000 |
| | | 5a | Pomieszczenie | 5 847 000 |
| | | 7 | Wydawnictwa | 270 000 |
| | | 8 | Różne dochody | 97 000 |
| | | | CZEŚĆ 3. NAJWYŻSZA IZBA KONTROLI. | 1 129 000 |
| 1 | | | Najwyższa Izba Kontroli | 1 129 000 |
| | | 2 | Częściowy zwrot kosztów umundurowania | 57 000 |
| | | 4a | Środki lokomocji | 598 000 |
| | | 5a | Pomieszczenie | 60 000 |
| | | 8 | Różne dochody | 414 000 |
| | | | CZEŚĆ 4. PREZYDIUM RADY MINISTRÓW. | 4 062 252 000 |
| 1 | | | Zarząd centralny | 5 398 000 |
| | | 2 | Częściowy zwrot kosztów umundurowania | 275 000 |
| | | 4a | Środki lokomocji | 170 000 |

Załącznik 1.

| Dział | Rozdział | Paragraf | Nazwa części, działu, rozdziału i paragrafu | Dochody w złotych |
|-------|-------------------------|----------|--|----------------------|
| 1 | | 5a | Pomieszczenie | 2 674 000 |
| | | 8 | Różne dochody | 2 279 000 |
| 2 | 1 | | Instytucje przy Prezesie Rady Ministrów | 24 000 |
| | | | Naczelna Rada Odbudowy m. st. Warszawy | 12 000 |
| | | 8 | Różne dochody | 12 000 |
| | | 3 | Instytut Historii Najnowszej | 12 000 |
| 3 | 1 | 8 | Różne dochody | 12 000 |
| | | | Centralny Urząd Planowania | 25 706 000 |
| | | | Centrala | 25 621 000 |
| | | 2 | Częściowy zwrot kosztów umundurowania | 110 000 |
| | | 4a | Środki lokomocji | 100 000 |
| | | 5a | Pomieszczenie | 1 071 000 |
| | | 7 | Wydawnictwa | 24 190 000 |
| | | 8 | Różne dochody | 150 000 |
| | | 2 | Biura regionalne | 85 000 |
| | | 2 | Częściowy zwrot kosztów umundurowania | 25 000 |
| 8 | Różne dochody | 60 000 | | |
| 4 | | | Instytut Gospodarstwa Narodowego | 30 000 |
| | | 7 | Wydawnictwa | 30 000 |
| 5 | | | Główny Urząd Statystyczny | 8 594 000 |
| | | 2 | Częściowy zwrot kosztów umundurowania | 130 000 |
| | | 4a | Środki lokomocji | 60 000 |
| | | 6 | Sprzedaż druków | 100 000 |
| | | 7 | Wydawnictwa | 8 100 000 |
| | | 8 | Różne dochody | 204 000 |

| Dział | Rozdział | Paragraf | Nazwa części, działu, rozdziału i paragrafu | Dochody w złotych |
|-------|----------|----------|---|----------------------|
| 6 | | | Główny Urząd Kontroli Prasy, Publikacji i Widowisk | 924 000 |
| | | 2 | Częściowy zwrot kosztów umundurowania | 150 000 |
| | | 4a | Środki lokomocji | 165 000 |
| | | 7 | Wydawnictwa | 320 000 |
| | | 8 | Różne dochody | 289 000 |
| 7 | | | Biuro Komitetu Ministrów do Spraw Kultury | 7 000 |
| | | 8 | Różne dochody | 7 000 |
| 8 | | | Instytucje przysposobienia zawodowego i wojskowego młodzieży oraz wychowania, kultury fizycznej i sportu | 4 021 569 000 |
| | 1 | | Naczelna Rada dla Spraw Młodzieży i Kultury Fizycznej | 82 000 |
| | | 8 | Różne dochody | 82 000 |
| | 2 | | Powszechna Organizacja „Służba Polsce” | 4 018 101 000 |
| | | 4a | Środki lokomocji | 152 000 |
| | | 8 | Różne dochody | 3 101 000 |
| | | 21 | Prace kulturalno-wychowawcze | 63 000 000 |
| | | 24 | Utrzymanie brygad | 3 951 848 000 |
| | 3 | | Główny Urząd Kultury Fizycznej | 3 386 000 |
| | | 2 | Częściowy zwrot kosztów umundurowania | 183 000 |
| | | 4a | Środki lokomocji | 42 000 |
| | | 7 | Wydawnictwa | 2 575 900 |
| | | 8 | Różne dochody | 586 000 |
| | | | CZĘŚĆ 5. MINISTERSTWO SPRAW ZAGRANICZNYCH | 387 300 000 |
| 1 | | | Zarząd centralny | 1 300 000 |
| | | 2 | Częściowy zwrot kosztów umundurowania | 500 000 |
| | | 8 | Różne dochody | 800 000 |
| 2 | | | Urzędy zagraniczne | 386 000 000 |
| | | 8 | Różne dochody | 8 000 000 |
| | | 15 | Opłaty konsularne | 378 000 000 |

Załącznik 1.

| Dział | Rozdział | Paragraf | Nazwa części, działu, rozdziału i paragrafu | Dochody w złotych |
|-------|----------|----------|--|----------------------|
| | | | CZEŚĆ 6. MINISTERSTWO OBRONY NARODOWEJ | 33 846 000 |
| 1 | | | Utrzymanie wojska | 15 216 000 |
| 4 | | | Konserwacja sprzętu, utrzymanie magazynów i warsztatów | 5 819 000 |
| 5 | | | Uzupełnienie sprzętu wojskowego i amunicji | 15 626 000 |
| 7 | | | Marynarka wojenna | 1 185 000 |
| | | | CZEŚĆ 7. MINISTERSTWO ADMINISTRACJI PUBLICZNEJ | 4 745 207 000 |
| 1 | | | Zarząd centralny | 32 065 000 |
| | | 2 | Częściowy zwrot kosztów umundurowania | 395 000 |
| | | 4a | Środki lokomocji | 50 000 |
| | | 6 | Sprzedaż druków i makulatury | 1 100 000 |
| | | 7 | Wydawnictwa | 17 140 000 |
| | | 8 | Różne dochody | 1 380 000 |
| | | 43 | Oplaty za paszporty zagraniczne | 12 000 000 |
| 2 | | | Województwa i starostwa | 1 456 567 000 |
| | | 2 | Częściowy zwrot kosztów umundurowania | 11 164 000 |
| | | 4a | Środki lokomocji | 1 935 000 |
| | | 5a | Czynsze | 335 000 |
| | | 6 | Sprzedaż druków i makulatury | 4 752 000 |
| | | 7 | Wydawnictwa | 21 150 000 |
| | | 8 | Różne dochody | 11 834 000 |
| | | 22 | Dowody osobiste | 1 200 000 000 |
| | | 41 | Kary pieniężne | 203 325 000 |
| | | 42 | Oplaty za przepustki graniczne | 2 072 000 |
| 2a | | | Państwowy Urząd Repatriacyjny | 31 575 000 |
| | 1 | | Zarząd centralny | 75 000 |
| | | 8 | Różne dochody | 75 000 |
| | 2 | | Wojewódzkie i powiatowe oddziały P. U. R. | 31 500 000 |
| | | 4a | Środki lokomocji — wydatki rzeczowe | 24 500 000 |
| | | 8 | Różne dochody | 500 000 |
| | | 44 | Wpływy za odstąpione towary U.N.R.R.A. | 6 500 000 |

| Dział | Rozdział | Paragraf | Nazwa części, działu, rozdziału i paragrafu | Dochody w złotych |
|-------|----------|----------|---|----------------------|
| 4 | | | Dochody majątkowe | 3 225 000 000 |
| | | 93 | Sprzedaż majątku trwałego (nieruchomego) | 3 225 000 000 |
| | | | CZĘŚĆ 9. MINISTERSTWO BEZPIECZEŃSTWA PUBLICZNEGO | 525 000 000 |
| 1 | | | Zarząd centralny | 525 000 000 |
| | | | CZĘŚĆ 10. MINISTERSTWO SPRAWIEDLIWOŚCI | 1 335 000 000 |
| 1 | | | Zarząd centralny | 174 179 000 |
| | | 2 | Częściowy zwrot kosztów umundurowania | 179 000 |
| | | 7 | Wydawnictwa | 126 560 000 |
| | | 8 | Różne dochody | 268 000 |
| | | 22 | Drukarnia | 47 172 000 |
| 2 | | | Wymiar sprawiedliwości | 1 066 713 000 |
| | | 2 | Częściowy zwrot kosztów umundurowania | 4 696 000 |
| | | 8 | Różne dochody | 29 962 000 |
| | | 21 | Należności sądowe | 892 055 000 |
| | | 41 | Grzywny | 140 000 000 |
| 3 | | | Sądownictwo ubezpieczeniowe | 88 982 000 |
| | | 2 | Częściowy zwrot kosztów umundurowania | 123 000 |
| | | 8 | Różne dochody | 115 000 |
| | | 21 | Należności sądowe | 128 000 |
| | | 31 | Zwrot wydatków na sądownictwo ubezpieczeniowe | 88 616 000 |
| 4 | | | Zakłady poprawcze dla nieletnich przestępców | 589 000 |
| | | 8 | Różne dochody | 89 000 |
| | | 18 | Gospodarstwa rolne | 500 000 |
| 5 | | | Główna Komisja Badania Zbrodni Niemieckich | 4 537 000 |
| | | 2 | Częściowy zwrot kosztów umundurowania | 16 000 |
| | | 7 | Wydawnictwa | 4 500 000 |
| | | 8 | Różne dochody | 21 000 |

Załącznik 1.

| Dział | Rozdział | Paragraf | Nazwa części, działu, rozdziału i paragrafu | Dochody w złotych |
|-------|----------|----------|--|----------------------|
| | | | CZEŚĆ II. MINISTERSTWO SKARBU. | 6 113 656 000 |
| 1 | | | Zarząd centralny | 189 081 000 |
| | | 2 | Częściowy zwrot kosztów umundurowania | 160 000 |
| | | 5a | Pomieszczenie | 25 000 |
| | | 7 | Wydawnictwa | 7 200 000 |
| | | 8 | Różne dochody | 696 000 |
| | | 16 | Koszty nadzoru | 9 000 000 |
| | | 23 | Realizacja depozytów | 22 000 000 |
| | | 41 | Kary pieniężne | 150 000 000 |
| 2 | | | Władze skarbowe | 594 857 000 |
| | | 2 | Częściowy zwrot kosztów umundurowania | 75 000 000 |
| | | 5a | Pomieszczenie | 200 000 |
| | | 6 | Wydatki biurowe | 200 000 000 |
| | | 8 | Różne dochody | 9 157 000 |
| | | 21 | Koszty egzekucyjne | 376 000 000 |
| | | 22 | Kom.sie podatkowe | 2 000 000 |
| 3 | | | Władze celne | 18 330 000 |
| | | 2 | Częściowy zwrot kosztów umundurowania | 250 000 |
| | | 5a | Pomieszczenie | 50 000 |
| | | 6 | Wydatki biurowe | 7 000 000 |
| | | 8 | Różne dochody | 11 030 000 |
| 4 | | | Ochrona skarbowa | 1 283 000 |
| | 1 | | Główny Inspektorat Ochrony Skarbowej | 94 000 |
| | | 2 | Częściowy zwrot kosztów umundurowania | 32 000 |
| | | 8 | Różne dochody | 62 000 |
| | 2 | | Okręgowe inspektoraty ochrony skarbowej | 1 189 000 |
| | | 2 | Częściowy zwrot kosztów umundurowania | 450 000 |
| | | 5a | Pomieszczenie | 10 000 |
| | | 8 | Różne dochody | 719 000 |

| Dział | Rozdział | Paragraf | Nazwa części, działu, rozdziału i paragrafu | Dochody w złotych |
|-------|----------|----------|--|----------------------|
| 5 | | | Państwowy Zakład Emerytalny | 797 000 |
| | | 2 | Częściowy zwrot kosztów umundurowania | 10 000 |
| | | 8 | Różne dochody | 297 000 |
| | | 21 | Administracja nieruchomości | 490 000 |
| 6 | | | Nadzór nad wymiarem i poborem podatku gruntowego | 596 000 |
| | 1 | | Główny Pełnomocnik Rządowy do spraw podatku gruntowego | 40 000 |
| | | 8 | Różne dochody | 40 000 |
| | 2 | | Wojewódzcy i powiatowi pełnomocnicy do spraw podatku gruntowego | 556 000 |
| | | 8 | Różne dochody | 556 000 |
| 7 | | | Prokuratoria Generalna | 5 306 000 |
| | | 2 | Częściowy zwrot kosztów umundurowania | 105 000 |
| | | 5a | Pomieszczenie | 1 000 |
| | | 8 | Różne dochody | 200 000 |
| | | 21 | Koszty zastępstwa sądowego | 5 000 000 |
| 8 | | | Urzędy likwidacyjne | 3 272 362 000 |
| | | 2 | Częściowy zwrot kosztów umundurowania | 387 000 |
| | | 8 | Różne dochody | 1 975 000 |
| | | 42 | Wpływy z opłat manipulacyjnych | 420 000 000 |
| | | 43 | Wpływy z zarządu mienia opuszczonego | 40 000 000 |
| | | 44 | Wpływy z zarządu mienia poniemieckiego | 260 000 000 |
| | | 45 | Wpływy z likwidacji mienia ruchomego | 2 500 000 000 |
| | | 46 | Wpływy z przypadku majątku | 50 000 000 |
| 9 | | | Likwidator agend Ministra Apropowizacji | 31 044 000 |
| | 1 | | Likwidator agend | 30 367 000 |
| | | 8 | Różne dochody | 30 367 000 |
| | 2 | | Wojewódzkie wydziały apropowizacyjne oraz referaty przy starostwach | 677 000 |
| | | 8 | Różne dochody | 677 000 |

Załącznik 1.

| Dział | Rozdział | Paragraf | Nazwa części, działu, rozdziału i paragrafu | Dochody w złotych |
|-------|----------|----------|---|------------------------|
| 10 | | | Dochody majątkowe | 2 000 000 000 |
| | | 93 | Wpływy ze sprzedaży nieruchomości majątku poniemieckiego | 2 000 000 000 |
| | | | CZĘŚĆ 11a. DANINY PUBLICZNE. | 349 700 000 000 |
| 1 | | | Podatki i opłaty | 345 200 000 000 |
| | | 71 | Podatek obrotowy | 229 400 000 000 |
| | | 72 | Podatek dochodowy | 70 200 000 000 |
| | | 73 | Podatek od wynagrodzeń | 22 500 000 000 |
| | | 74 | Podatek gruntowy (udział Skarbu Państwa) | 10 100 000 000 |
| | | 75 | Podatek od nabycia praw majątkowych | 5 300 000 000 |
| | | 76 | Oplata skarbową | 3 000 000 000 |
| | | 77 | Nadzwyczajny podatek od wzbogacenia wojennego | 50 000 000 |
| | | 78 | Podatek od spłaty zobowiązań | 2 950 000 000 |
| | | 79 | Podatki zniesione | 1 000 000 |
| | | 80 | Dodatki za zwłokę, kary pieniężne i grzywny | 2 699 000 000 |
| 2 | | | Cła | 3 500 000 000 |
| | | 81 | Oplaty manipulacyjne | 3 500 000 000 |
| | | | CZĘŚĆ 12. MINISTERSTWO PRZEMYSŁU I HANDLU | 2 234 680 000 |
| 1 | | | Zarząd centralny | 1 265 181 000 |
| | | 2 | Częściowy zwrot kosztów umundurowania | 296 000 |
| | | 5a | Pomieszczenie | 1 075 000 |
| | | 7 | Wydawnictwa | 5 600 000 |
| | | 8 | Różne dochody | 1 660 000 |
| | | 15 | Częściowy zwrot kosztów utrzymania placówki w Berlinie | 44 000 000 |
| | | 17b | Generalne reprezentacje polskich central handlu zagranicznego | 130 350 000 |
| | | 21 | Wystawy i targi | 39 000 000 |
| | | 22 | Zwrot kosztów transportu towarów UNRRA i UNICEF | 115 000 000 |
| | | 24 | Polski Komitet Żywnościowy | 2 200 000 |
| | | 26a | Dochód za rozprowadzenie bonów tłuszczowych | 125 000 000 |
| | | 41 | Oplaty przywozowe | 800 000 000 |
| | | 42 | Oplaty za rewindykację | 1 000 000 |

| Dział | Rozdział | Paragraf | Nazwa części, działu, rozdziału i paragrafu | Dochody w złotych |
|-------|----------|----------|---|----------------------|
| 2 | | | Wojewódzkie wydziały i powiatowe referaty przemysłu i handlu | 247 205 000 |
| | | 2 | Częściowy zwrot kosztów umundurowania | 26 000 |
| | | 3 | Zwrot kosztów podróży na wezwanie stron | 161 000 000 |
| | | 8 | Różne dochody | 1 029 000 |
| | | 41 | Oplaty przemysłowe | 85 150 000 |
| 3 | | | Urzędy podległe Ministrowi Przemysłu i Handlu | 394 377 000 |
| | 1 | | Administracja miar | 221 940 000 |
| | | 2 | Częściowy zwrot kosztów umundurowania | 94 000 |
| | | 3 | Zwrot kosztów podróży na wezwanie stron | 1 370 000 |
| | | 5a | Pomieszczenie | 60 000 |
| | | 7 | Wydawnictwa | 65 000 |
| | | 8 | Różne dochody | 231 000 |
| | | 41 | Oplaty administracyjne | 210 120 000 |
| | | 51 | Kary pieniężne | 10 000 000 |
| | 2 | | Państwowy Instytut Geologiczny | 520 000 |
| | | 2 | Częściowy zwrot kosztów umundurowania | 45 000 |
| | | 5a | Pomieszczenie | 98 000 |
| | | 7 | Wydawnictwa | 144 000 |
| | | 8 | Różne dochody | 83 000 |
| | | 21 | Specjalne prace geologiczne | 150 000 |
| | 3 | | Urząd Patentowy | 14 569 000 |
| | | 2 | Częściowy zwrot kosztów umundurowania | 6 000 |
| | | 5 | Pomieszczenie | 864 000 |
| | | 7 | Wydawnictwa | 1 250 000 |
| | | 8 | Różne dochody | 51 000 |
| | | 41 | Oplaty patentowe | 12 398 000 |
| | 4 | | Urzędy probiercze | 49 583 000 |
| | | 2 | Częściowy zwrot kosztów umundurowania | 15 000 |
| | | 8 | Różne dochody | 24 000 |
| | | 41 | Oplaty probiercze | 49 544 000 |

Załącznik 1.

| Dział | Rozdział | Paragraf | Nazwa części, działu, rozdziału i paragrafu | Dochody w złotych |
|---|----------|---|--|----------------------|
| 3 | 5 | | Urzędy górnicze | 15 646 000 |
| | | 2 | Częściowy zwrot kosztów umundurowania | 32 000 |
| | | 5 | Pomieszczenie | 33 000 |
| | | 8 | Różne dochody | 91 000 |
| | | 41 | Opłaty górnicze | 15 400 000 |
| | | 51 | Kary pieniężne | 90 000 |
| | 6 | | Kolegium Górnicze | 10 000 |
| | | 2 | Częściowy zwrot kosztów umundurowania | 2 000 |
| | | 8 | Różne dochody | 8 000 |
| | 7 | | Biuro Komisarza Rządowego do spraw orga- nizacji gospodarki mięsnej | 92 086 000 |
| | | 2 | Częściowy zwrot kosztów umundurowania | 17 000 |
| | | 8 | Różne dochody | 69 000 |
| | | 41 | Opłaty targowe | 41 000 000 |
| | | 42 | Opłaty komisowe | 51 000 000 |
| | 8 | | Biuro Pełnomocnika do spraw gospodarki ter- fem | 23 000 |
| | | 2 | Częściowy zwrot kosztów umundurowania | 4 000 |
| | | 8 | Różne dochody | 19 000 |
| | 4 | | Szkolnictwo przemysłowe | 327 917 000 |
| | | 2 | Częściowy zwrot kosztów umundurowania | 2 812 000 |
| | | 5 | Pomieszczenie | 3 000 000 |
| | | 7 | Wydaunctwa | 75 000 000 |
| | | 8 | Różne dochody | 5 705 000 |
| | | 19a | Pracownie, zakłady i warsztaty | 241 400 000 |
| CZĘŚĆ 14. MINISTERSTWO KOMUNIKACJI | | | | 410 600 000 |
| 1 | | Zarząd centralny | 16 587 000 | |
| | 2 | Częściowy zwrot kosztów umundurowania | 150 000 | |
| | 5 | Pomieszczenie | 1 918 000 | |
| | 7 | Wydaunctwa | 14 114 000 | |
| | 8 | Różne dochody | 405 000 | |
| 2 | | Główna Inspekcja Komunikacji | 64 000 | |
| | 2 | Częściowy zwrot kosztów umundurowania | 8 000 | |
| | 8 | Różne dochody | 56 000 | |

| Dział | Rozdział | Paragraf | Nazwa części, działu, rozdziału i paragrafu | Dochody w złotych |
|-------|----------|----------|---|----------------------|
| 3 | | | Hydrologia i meteorologia | 2 419 000 |
| | | 2 | Częściowy zwrot kosztów umundurowania | 125 000 |
| | | 7 | Wydawnictwa | 1 200 000 |
| | | 8 | Różne dochody | 1 094 000 |
| 4 | | | Drogi kołowe | 24 164 000 |
| | | 2 | Częściowy zwrot kosztów umundurowania | 17 500 000 |
| | | 5 | Pomieszczenie | 30 000 |
| | | 8 | Różne dochody | 6 634 000 |
| 5 | | | Drogi wodne | 183 750 000 |
| | | 2 | Częściowy zwrot kosztów umundurowania | 8 500 000 |
| | | 4 | Środki lokomocji | 150 000 |
| | | 5 | Pomieszczenie | 745 000 |
| | | 8 | Różne dochody | 5 922 000 |
| | | 32 | Oplaty komunikacyjne | 107 953 000 |
| | | 41 | Sprzedaż energii elektrycznej | 1 000 000 |
| | | 41a | Sprzedaż żwiru i piasku | 18 000 000 |
| | | 41b | Sprzedaż wikliny i lodu | 4 000 000 |
| | | 43 | Czynsze | 36 180 000 |
| | | 51 | Kary pieniężne | 1 300 000 |
| 6 | | | Motoryzacja | 177 195 000 |
| | | 2 | Częściowy zwrot kosztów umundurowania | 975 000 |
| | | 8 | Różne dochody | 160 000 |
| | | 13b | Oplaty egzaminacyjne | 14 260 000 |
| | | 21 | Oplaty za rejestrację samochodów, motocykli i rowerów | 115 100 000 |
| | | 22 | Oplaty administracyjne | 26 700 000 |
| | | 51 | Kary pieniężne | 20 000 000 |
| 7 | | | Lotnictwo cywilne | 6 421 000 |
| | | 2 | Częściowy zwrot kosztów umundurowania | 1 250 000 |
| | | 4 | Środki lokomocji | 50 000 |
| | | 5 | Pomieszczenie | 131 000 |
| | | 7 | Wydawnictwa | 45 000 |
| | | 8 | Różne dochody | 345 000 |

Załącznik 1.

| Dział | Rozdział | Paragraf | Nazwa części, działu, rozdziału i paragrafu | Dochody w złotych |
|-------|----------|----------|---|----------------------|
| 7 | | 8 | Różne dochody | 345 000 |
| | | 22 | Szkolenie lotników | 4 300 000 |
| | | 23 | Sprzęt lotniczy | 100 000 |
| | | 24 | Porty lotnicze i szybowiska | 200 000 |
| | | | CZĘŚĆ 15. MINISTERSTWO ROLNICTWA I REFORM ROLNYCH | 2 029 383 000 |
| 1 | | | Zarząd centralny | 550 000 |
| | | 2 | Częściowy zwrot kosztów umundurowania | 55 000 |
| | | 5a | Pomieszczenie | 90 000 |
| | | 7 | Wydawnictwa | 50 000 |
| | | 8 | Różne dochody | 355 000 |
| 2 | | | Wojewódzkie działy rolnictwa i reform rolnych | 1 736 672 000 |
| | | 8 | Różne dochody | 2 207 000 |
| | | 22 | Zwalczanie zaraźliwych chorób zwierzęcych | 6 665 000 |
| | | 24 | Państwowe zakłady lecznicze dla zwierząt | 1 713 000 000 |
| | | 25 | Oplaty weterynaryjne | 100 000 |
| | | 26 | Stacje ochrony roślin | 3 000 000 |
| | | 27 | Stacje oceny nasion | 1 400 000 |
| | | 29 | Produkcja zwierzęca | 10 000 000 |
| | | 41 | Oplaty za prawo rybolóstwa na wodach publicznych | 300 000 |
| 4 | | | Państwowy Instytut Naukowy Gospodarstwa Wiejskiego | 3 310 000 |
| | | 5a | Pomieszczenie | 405 000 |
| | | 8 | Różne dochody | 451 000 |
| | | 21 | Pracownie i zakłady naukowe | 2 454 000 |
| 5 | | | Państwowy Instytut Weterynaryjny | 209 773 000 |
| | | 8 | Różne dochody | 9 773 000 |
| | | 22 | Sprzedż surowic i szczepionek | 200 000 000 |
| 6 | | | Szkolnictwo rolnicze | 79 078 000 |
| | 1 | | Administracja szkolna | 281 000 |
| | | 8 | Różne dochody | 281 000 |
| | 2 | | Instytuty kształcenia kadr rolniczych | 26 000 |
| | | 8 | Różne dochody | 26 000 |

| Dział | Rozdział | Paragraf | Nazwa części, działu, rozdziału i paragrafu | Dochody w złotych |
|-------|--|-------------------------|--|----------------------|
| 6 | 3 | | Szkoły licealne | 1 476 000 |
| | | 8 | Różne dochody | 1 476 000 |
| | 4 | | Powszechna oświata rolnicza | 2 315 000 |
| | | 8 | Różne dochody | 2 315 000 |
| | 5 | | Uniwersytety ludowe i oświata dorosłych | 38 000 |
| | | 8 | Różne dochody | 38 000 |
| | 6 | | Państwowy Instytut Korespondencyjnego Kształcenia w Rolnictwie | 74 942 000 |
| | | 21 | Oplaty uczniów | 43 750 000 |
| | | 41 | Sprzedaż wykładów | 31 192 000 |
| | CZĘŚĆ 16. MINISTERSTWO OŚWIATY. | | | |
| 1 | | | Zarząd centralny | 950 000 |
| | | 2 | Częściowy zwrot kosztów umundurowania | 276 000 |
| | | 8 | Różne dochody | 374 000 |
| | | 13b | Oplaty za kwalifikowanie | 300 000 |
| 2 | | | Administracja szkolna | 2 206 000 |
| | 1 | | Kuratoria okręgów szkolnych | 955 000 |
| | | 2 | Częściowy zwrot kosztów umundurowania | 175 000 |
| | | 5a | Pomieszczenie | 28 000 |
| | 2 | 8 | Różne dochody | 752 000 |
| | | | Inspektoraty szkolne | 1 251 000 |
| | | 2 | Częściowy zwrot kosztów umundurowania | 405 000 |
| | 3 | 5a | Pomieszczenie | 1 000 |
| | | 8 | Różne dochody | 845 000 |
| | | | Szkolnictwo ogólnokształcące | 44 466 000 |
| 3 | 1 | | Przedszkola | 2 512 000 |
| | | 8 | Różne dochody | 2 512 000 |
| | 2 | | Szkoły powszechne i specjalne | 33 404 000 |
| | | 8 | Różne dochody | 33 404 000 |
| | 3 | | Szkoły średnie ogólnokształcące | 6 158 000 |
| | | 2 | Częściowy zwrot kosztów umundurowania | 750 000 |
| | | 5a | Pomieszczenie | 249 000 |
| | | 8 | Różne dochody | 5 159 000 |
| | 4 | | Zakłady kształcenia nauczycieli | 2 392 000 |
| | | 2 | Częściowy zwrot kosztów umundurowania | 552 000 |
| 5a | | Pomieszczenie | 49 000 | |

Załącznik 1.

| Dział | Rozdział | Paragraf | Nazwa części, działu, rozdziału i paragrafu | Dochody w złotych |
|-------|----------|----------|---|----------------------|
| 3 | 4 | 8 | Różne dochody | 1 791 000 |
| 4 | | | Szkolnictwo zawodowe. | 9 559 000 |
| | | 2 | Częściowy zwrot kosztów umundurowania | 1 860 000 |
| | | 5a | Pomieszczenie | 170 000 |
| | | 8 | Różne dochody | 7 219 000 |
| | | 19 | Dochody z pracowni, zakładów i warsztatów | 310 000 |
| 5 | | | Nauka i szkolnictwo wyższe | 97 266 000 |
| | 1 | | Szkolnictwo wyższe | 96 926 000 |
| | | 2 | Częściowy zwrot kosztów umundurowania | 3 300 000 |
| | | 5a | Pomieszczenie | 50 000 |
| | | 7 | Wpływy z wydawnictw | 100 000 |
| | | 8 | Różne dochody | 8 621 000 |
| | | 13b | Opłaty egzaminacyjne | 76 000 000 |
| | | 18a | Dochody z ogrodów i gospodarstw | 8 705 000 |
| | | 19 | Dochody z pracowni, zakładów i warsztatów | 100 000 |
| | | 14a | Zwrot stypendiów | 50 00 |
| | 2 | | Nauka | 340 000 |
| | | 2 | Częściowy zwrot kosztów umundurowania | 30 000 |
| | | 7 | Wpływy z wydawnictw. | 200 000 |
| | | 8 | Różne dochody | 110 000 |
| 6 | | | Archiwa | 210 000 |
| | | 2 | Częściowy zwrot kosztów umundurowania | 42 000 |
| | | 8 | Różne dochody | 68 000 |
| | | 41 | Opłaty archiwalne | 100 000 |
| 7 | | | Dochody ogólne | 15 105 000 |
| | | 7 | Wpływy z wydawnictw | 100 000 |
| | | 8 | Różne dochody | 5 000 |
| | | 13a | Opłaty za oceny | 15 000 000 |
| 8 | | | Akcja biblioteczna | 782 000 |
| | 1 | | Biblioteki | 463 000 |
| | | 2 | Częściowy zwrot kosztów umundurowania | 42 000 |
| | | 7 | Wpływy z wydawnictw. | 300 000 |
| | | 8 | Różne dochody | 121 000 |

| Dział | Rozdział | Paragraf | Nazwa części, działu, rozdziału i paragrafu | Dochody w złotych |
|-------|----------|----------|---|----------------------|
| 8 | 2 | | Państwowy Instytut Książki | 319 000 |
| | | 2 | Częściowy zwrot kosztów umundurowania | 6 000 |
| | | 7 | Wpływ z wydawnictw | 300 000 |
| | | 8 | Różne dochody | 13 000 |
| 9 | | | Opieka nad dzieckiem i młodzieżą | 1 875 000 |
| | | 2 | Częściowy zwrot kosztów umundurowania | 270 000 |
| | | 8 | Różne dochody | 1 156 000 |
| | | 18a | Dochody z ogrodów i gospodarstw | 449 000 |
| 10 | | | Oświata i kultura dorosłych | 1 478 000 |
| | | 2 | Częściowy zwrot kosztów umundurowania | 240 000 |
| | | 8 | Różne dochody | 1 238 000 |
| | | | CZĘŚĆ 17. MINISTERSTWO KULTURY I SZTUKI | 64 736 000 |
| 1 | | | Zarząd centralny | 3 720 000 |
| | | 2 | Częściowy zwrot kosztów umundurowania | 133 000 |
| | | 8 | Różne dochody | 3 587 000 |
| 2 | | | Wojewódzkie wydziały i powiatowe referaty kultury i sztuki . | 151 000 |
| | | 8 | Różne dochody | 151 000 |
| 4 | | | Szkołnictwo artystyczne | 1 274 000 |
| | 1 | | Szkołnictwo teatralne | 81 000 |
| | | 2 | Częściowy zwrot kosztów umundurowania | 15 000 |
| | | 8 | Różne dochody | 66 000 |
| | 2 | | Szkołnictwo muzyczne | 607 000 |
| | | 2 | Częściowy zwrot kosztów umundurowania | 37 000 |
| | | 8 | Różne dochody | 570 000 |
| | 3 | | Szkołnictwo plastyczne | 586 000 |
| | | 2 | Częściowy zwrot kosztów umundurowania | 37 000 |
| | | 8 | Różne dochody | 549 000 |
| 5 | | | Popieranie teatru i muzyki | 50 000 000 |
| | 1 | | Teatry | 50 000 000 |
| | | 8 | Różne dochody | 50 000 000 |

Załącznik 1.

| Dział | Rozdział | Paragraf | Nazwa części, działu, rozdziału i paragrafu | Dochody w złotych |
|-------|----------|----------|--|----------------------|
| 7 | | | Muzea i ochrona zabytków | 6 575 000 |
| | | 2 | Częściowy zwrot kosztów umundurowania | 183 000 |
| | | 7 | Wydawnictwa | 3 650 000 |
| | | 8 | Różne dochody | 2 742 000 |
| 9 | | | Państwowy Instytut Badania Sztuki Ludowej | 3 016 000 |
| | | 7 | Wydawnictwa | 3 000 000 |
| | | 8 | Różne dochody | 16 000 |
| | | | CZĘŚĆ 18. MINISTERSTWO PRACY I OPIEKI SPOŁECZNEJ | 59 158 000 |
| 1 | | | Zarząd centralny | 35 371 000 |
| | | 2 | Częściowy zwrot kosztów umundurowania | 240 000 |
| | | 4a | Środki lokomocji | 5 960 000 |
| | | 7 | Wydawnictwa | 4 419 000 |
| | | 8 | Różne dochody | 372 000 |
| | | 16 | Oplaty za nadzór nad instytucjami ubezpieczeń społecznych | 24 380 000 |
| 2 | | | Wojewódzkie wydziały i powiatowe referaty opieki społecznej | 241 000 |
| | | 8 | Różne dochody | 241 000 |
| 3 | | | Wojewódzkie wydziały i powiatowe referaty spraw inwalidzkich | 101 000 |
| | | 8 | Różne dochody | 101 000 |
| 4 | | | Urzędy inspekcji pracy | 2 553 000 |
| | | 2 | Częściowy zwrot kosztów umundurowania | 96 000 |
| | | 8 | Różne dochody | 257 000 |
| | | 51 | Kary pieniężne nakładane przez inspektorów pracy | 2 200 000 |
| 5 | | | Urzędy zatrudnienia | 492 000 |
| | | 2 | Częściowy zwrot kosztów umundurowania | 159 000 |
| | | 8 | Różne dochody | 333 000 |
| 6 | | | Świadczenia socjalne w zakresie pracy | 2 400 000 |
| | | 22 | Dochody z akcji ochrony, bezpieczeństwa i higieny pracy | 1 000 000 |
| | | 24 | Kary pieniężne nakładane przez zakłady pracy na robotników za przekroczenie regulaminu pracy | 1 400 000 |
| 8 | | | Świadczenia socjalne w zakresie opieki nad inwalidami wojennymi i wojskowymi | 18 000 000 |
| | | 23 | Wpływ z państwowych zakładów szkoleniowych dla inwalidów | 18 000 000 |

| Dział | Rozdział | Paragraf | Nazwa części, działu, rozdziału i paragrafu | Dechody w złotych |
|-------|----------|----------|---|----------------------|
| | | | CZĘŚĆ 19 MINISTERSTWO POCZT I TELEGRAFÓW | 573 000 |
| 1 | | | Zarząd cen rąny | 573 000 |
| | | 2 | Częściowy zwrot kosztów umundurowania | 122 000 |
| | | 7 | Wydawnictwa | 200 000 |
| | | 8 | Różne dochody | 251 000 |
| | | | CZĘŚĆ 20. MINISTERSTWO ZDROWIA. | 273 368 000 |
| 1 | | | Zarząd centralny | 1 749 000 |
| | | 2 | Częściowy zwrot kosztów umundurowania | 307 000 |
| | | 7 | Wydawnictwa | 1 140 000 |
| | | 8 | Różne dochody | 292 000 |
| | | 13b | Opłaty za egzaminy drogistów | 10 000 |
| 2 | | | Wojewódzkie wydziały zdrowia | 153 000 |
| | | 8 | Różne dochody | 153 000 |
| 3 | | | Powiatowe referaty zdrowia | 365 000 |
| | | 8 | Różne dochody | 365 000 |
| 4 | | | Morski Urząd Zdrowia | 1 797 000 |
| | | 2 | Częściowy zwrot kosztów umundurowania | 101 000 |
| | | 8 | Różne dochody | 56 000 |
| | | 21 | Opłaty za badania, świadectwa i leczenie | 1 640 000 |
| 5 | | | Państwowy Zakład Higieny | 6 199 000 |
| | | 2 | Częściowy zwrot kosztów umundurowania | 327 000 |
| | | 8 | Różne dochody | 372 000 |
| | | 23 | Za analizy i ekspertyzy | 5 500 000 |
| 6 | | | Państwowy Instytut Higieny Psychicznej | 2 377 000 |
| | | 2 | Częściowy zwrot kosztów umundurowania | 59 000 |
| | | 7 | Wydawnictwa | 300 000 |
| | | 8 | Różne dochody | 118 000 |
| | | 23 | Zwrot kosztów leczenia dzieci | 500 000 |
| | | 24 | Za badania porady lekarsko-psychiczne w przychodniach | 1 400 000 |

Załącznik 1

| Dział | Rozdział | Paragraf | Nazwa części, działu, rozdziału i paragrafu | Dochody w złotych |
|-------|----------|----------|--|----------------------|
| 7 | | | Szkoły średnie dla kształcenia pracowników służby zdrowia | 104 000 |
| | | 2 | Częściowy zwrot kosztów umundurowania | 48 000 |
| | | 8 | Różne dochody | 56 000 |
| 8 | | | Akademie lekarskie | 624 000 |
| | | 2 | Częściowy zwrot kosztów umundurowania | 178 000 |
| | | 8 | Różne dochody | 446 000 |
| 9 | | | Walka z chorobami i służba zdrowia | 260 000 000 |
| | | 22 | Zwrot kosztów leczenia wenerycznie chorych | 260 000 000 |
| | | | CZĘŚĆ 21. MINISTERSTWO ODBUDOWY. | 375 283 000 |
| 1 | | | Zarząd centralny | 37 933 000 |
| | | 2 | Częściowy zwrot kosztów umundurowania | 141 000 |
| | | 7 | Wydawnictwa | 30 000 000 |
| | | 8 | Różne dochody | 2 792 000 |
| | | 16 | Zwrot wydatków z tytułu nadzoru | 1 500 000 |
| | | 21 | Wpływy z zarządu nieruchomości państwowych | 3 500 000 |
| 2 | | | Regionalne dyrekcje planowania przestrzennego | 2 654 000 |
| | | 2 | Częściowy zwrot kosztów umundurowania | 83 000 |
| | | 8 | Różne dochody | 2 571 000 |
| 3 | | | Wojewódzkie wydziały odbudowy i akcja odbudowy wsi | 45 831 000 |
| | 1 | | Wojewódzkie wydziały odbudowy | 38 352 000 |
| | | 2 | Częściowy zwrot kosztów umundurowania | 198 000 |
| | | 8 | Różne dochody | 554 000 |
| | | 21 | Wpływy z zarządu nieruchomości państwowych | 37 600 000 |
| | 2 | | Akcja odbudowy wsi | 7 479 000 |
| | | 8 | Różne dochody | 7 479 000 |
| 4 | | | Dyrekcje odbudowy | 153 927 000 |
| | | 2 | Częściowy zwrot kosztów umundurowania | 75 000 |
| | | 8 | Różne dochody | 1 688 000 |
| | | 21 | Wpływy z tytułu nadzoru i kierownictwa nad robotami budowlanymi | 152 164 000 |

| Dział | Rozdział | Paragraf | Nazwa części, działu, rozdziału i paragrafu | Dochody w złotych |
|-------|----------|----------|--|----------------------|
| 5 | | | Biuro Odbudowy Stolicy | 235 000 |
| | | 2 | Częściowy zwrot kosztów umundurowania | 64 000 |
| | | 8 | Różne dochody | 171 000 |
| 6 | | | Główny Urząd Pomiarów Kraju | 133 831 000 |
| | 1 | | Centrala | 67 938 000 |
| | | 2 | Częściowy zwrot kosztów umundurowania | 47 000 |
| | | 7 | Wydawnictwa | 2 000 000 |
| | | 8 | Różne dochody | 891 000 |
| | | 21 | Produkcja map i planów | 65 000 000 |
| | 2 | | Wojewódzkie wydziały pomiarów | 65 893 000 |
| | | 2 | Częściowy zwrot kosztów umundurowania | 175 000 |
| | | 8 | Różne dochody | 718 000 |
| | | 21 | Produkcja map i planów | 5 000 000 |
| | | 22 | Pomiary terenowe | 60 000 000 |
| 7 | | | Szkolenie zawodowe | 872 000 |
| | | 8 | Różne dochody | 872 000 |
| | | | CZĘŚĆ 22. MINISTERSTWO ŻEGLUGI. | 2 533 801 000 |
| 1 | | | Zarząd centralny | 1 542 000 |
| | | 2 | Częściowy zwrot kosztów umundurowania | 225 000 |
| | | 5a | Pomieszczenie | 450 000 |
| | | 7 | Wydawnictwa | 600 000 |
| | | 8 | Różne dochody | 267 000 |
| 2 | | | Gdański Urząd Morski i porty | 1 950 212 000 |
| | 1 | | Gdański Urząd Morski | 8 187 000 |
| | | 2 | Częściowy zwrot kosztów umundurowania | 500 000 |
| | | 5a | Pomieszczenie | 169 000 |
| | | 8 | Różne dochody | 858 000 |
| | | 22 | Oplaty za usługi portowe | 6 660 000 |
| | 2 | | Porty Gdańskiego Urzędu Morskiego | 1 942 025 000 |
| | | 2 | Częściowy zwrot kosztów umundurowania | 1 700 000 |
| | | 5a | Pomieszczenie | 4 021 000 |
| | | 8 | Różne dochody | 3 160 000 |
| | | 22 | Oplaty za usługi portowe | 1 933 144 000 |

Załącznik 1.

| Dział | Rozdział | Paragraf | Nazwa części, działu, rozdziału i paragrafu | Dochody w złotych | |
|-------|----------|-------------------------|--|---|-------------------|
| 3 | | | Szczeciński Urząd Morski i porty | 557 250 000 | |
| | 1 | | Szczeciński Urząd Morski | 1 437 000 | |
| | | 2 | Częściowy zwrot kosztów umundurowania | 247 000 | |
| | | 5a | Pomieszczenie | 286 000 | |
| | | 8 | Różne dochody | 123 000 | |
| | | 22 | Oplaty za usługi portowe | 781 000 | |
| | 2 | | Porty Szczecińskiego Urzędu Morskiego | 555 813 000 | |
| | | 2 | Częściowy zwrot kosztów umundurowania | 1 403 000 | |
| | | 5a | Pomieszczenie | 622 000 | |
| | | 8 | Różne dochody | 2 031 000 | |
| | | 22 | Oplaty za usługi portowe | 551 757 000 | |
| | 4 | | | Rybołówstwo morskie | 12 628 000 |
| | | 1 | | Morski Instytut Rybacki | 11 263 000 |
| | | | 2 | Częściowy zwrot kosztów umundurowania | 150 000 |
| 5a | | | Pomieszczenie | 433 000 | |
| 7 | | | Wydawnictwa | 1 140 000 | |
| 8 | | | Różne dochody | 9 540 000 | |
| 2 | | | Morski Urząd Rybacki w Gdyni. | 677 000 | |
| | | 2 | Częściowy zwrot kosztów umundurowania | 200 000 | |
| | | 5a | Pomieszczenie | 50 000 | |
| | | 6 | Wydatki biurowe | 150 000 | |
| | | 8 | Różne dochody | 277 000 | |
| 3 | | | Morski Urząd Rybacki w Szczecinie | 688 000 | |
| | | 2 | Częściowy zwrot kosztów umundurowania | 210 000 | |
| | | 5a | Pomieszczenie | 50 000 | |
| | 8 | Różne dochody | 278 000 | | |
| 5 | | | Szkołnictwo morskie | 12 169 000 | |
| | 1 | | Państwowa Szkoła Morska w Gdyni. | 242 000 | |
| | | 2 | Częściowy zwrot kosztów umundurowania | 200 000 | |
| | | 5a | Pomieszczenie. | 2 000 | |
| | | 8 | Różne dochody | 40 000 | |

| Dział | Rozdział | Paragraf | Nazwa części, działu, rozdziału i paragrafu | Dochody w złotych |
|-------|----------|-------------------------|---|----------------------|
| 5 | 2 | | Państwowa Szkoła Morska w Szczecinie. | 476 000 |
| | | 2 | Częściowy zwrot kosztów umundurowania | 440 000 |
| | | 5a | Pomieszczenie | 2 000 |
| | | 8 | Różne dochody | 34 000 |
| | 3 | | Statek szkolny „Dar Pomorza” | 153 000 |
| | | 2 | Częściowy zwrot kosztów umundurowania | 135 000 |
| | | 8 | Różne dochody | 18 000 |
| | 4 | | Państwowe Centrum Wychowania Morskiego | 11 260 000 |
| | | 2 | Częściowy zwrot kosztów umundurowania | 700 000 |
| | | 5a | Pomieszczenie | 2 000 |
| | | 7 | Wydanictwa | 1 700 000 |
| | | 8 | Różne dochody | 58 000 |
| | | 27 | Dochody z połowów | 8 800 000 |
| | 5 | | Państwowe Liceum Budownictwa Okrętowego. | 38 000 |
| 5a | | Pomieszczenie | 2 000 | |
| 8 | | Różne dochody | 36 000 | |
| | | | CZĘŚĆ 23. MINISTERSTWO LEŚNICTWA. | 623 000 |
| 1 | | | Zarząd centralny | 623 000 |
| | 2 | | Częściowy zwrot kosztów umundurowania | 106 000 |
| | 5a | | Pomieszczenie | 75 000 |
| | 7 | | Wydanictwa | 36 000 |
| | 8 | | Różne dochody | 406 000 |
| | | | CZĘŚĆ 24. EMERYTURY I RENTY | 150 000 |
| 1 | | | Oplaty emerytalne | 150 000 |
| | 1 | | Jednorazowe opłaty emerytalne za służbę kontraktową | 100 000 |
| | 7 | | Przekazywanie składek emerytalnych Skarbowi Państwa | 50 000 |
| | | | CZĘŚĆ 26. OGÓLNY ZARZĄD SKARBOWY. | 4 111 289 000 |
| 1 | | | Dochody ogólne | 4 111 289 000 |
| | 21 | | Udział Skarbu Państwa w nadwyżkach banków | 2 498 516 000 |
| | 27 | | Różne dochody | 1 508 245 000 |
| | 41 | | Odsetki od lokat Skarbu Państwa | 4 528 000 |
| | 42 | | Dochód z konfiskat | 100 000 000 |

Załącznik 1.

| Dział | Rozdział | Paragraf | Nazwa części, działu, rozdziału i paragrafu | Dochody w złotych |
|-------|----------|----------|--|-----------------------|
| | | | CZĘŚĆ 27. ZAOPATRZENIE LUDNOŚCI | 7 587 000 000 |
| 1 | | | Wpływy ze sprzedaży kartkowej | 1 087 000 000 |
| | 1 | | 1 Artykuły żywnościowe | 415 000 000 |
| | 2 | | 2 Towary przemysłowe | 172 000 000 |
| | 3 | | 3 Wpływy z cen odszkodowawczych | 500 000 000 |
| 2 | | | Wpływy ze sprzedaży niekartkowej | 6 500 000 000 |
| | | | CZĘŚĆ 28. SAMORZĄDOWY FUNDUSZ WYRÓWNAWCZY | 11 356 000 000 |
| 1 | | | Samorządowy Fundusz Wyrównawczy | 11 356 000 000 |
| | 1 | | Udział w podatkach | 7 200 000 000 |
| | | 21 | 21 Udział w podatku obrotowym | — |
| | | 21a | 21a Udział w podatku gruntowym | 7 200 000 000 |
| | 2 | | Wpływy z pożyczek | 84 000 000 |
| | | 22 | 22 Zwroty pożyczek | 80 000 000 |
| | | 22a | 22a Odsetki od pożyczek | 4 000 000 |
| | 3 | | Inne wpływy | 4 072 000 000 |
| | | 23 | 23 Pozostałość z roku 1948 | 4 000 000 000 |
| | | 24 | 24 Różne wpływy | 72 000 000 |
| | | | CZĘŚĆ 29. PAŃSTWOWY FUNDUSZ ZIEMI. | 4 554 790 000 |
| | | 8 | 8 Różne dochody | 11 494 000 |
| | | 21 | 21 Administracja przejściowa | 25 000 000 |
| | | 22 | 22 Ośrodki rolne szkolnictwa rolniczego | 99 300 000 |
| | | 41 | 41 Działki parcelacyjne | 821 000 000 |
| | | 42 | 42 Gospodarstwa z parcelacji | 2 080 000 000 |
| | | 43 | 43 Resztówki Spółdzielni Samopomocy Chłopskiej | 10 000 000 |
| | | 44 | 44 Inwentarz martwy | 20 000 000 |
| | | 45 | 45 Inwentarz żywy | 147 500 000 |
| | | 46 | 46 Fundusz Obrotowy Reformy Rolnej | 745 000 000 |
| | | 47 | 47 Zwrot pożyczek | 17 630 000 |
| | | 48 | 48 Czynsze dzierżawne | 566 866 000 |
| | | 49 | 49 Opłaty specjalne | 11 000 000 |

| Dział | Rozdział | Paragraf | Nazwa części, działu, rozdziału i paragrafu | Dochody w złotych |
|-------|----------|----------|--|------------------------|
| | | | CZĘŚĆ 30. FUNDUSZ PRACY | 3 498 000 000 |
| 1 | | | Składki na Fundusz Pracy | 3 498 000 000 |
| | | 31 | Składki na zabezpieczenie robotników na wypadek bezrobocia . . | 2 396 130 000 |
| | | 32 | Składki na ubezpieczenie pracowników umysłowych na wypadek braku pracy | 1 101 870 000 |
| | | | CZĘŚĆ 31. LOKATY INWESTYCYJNE. | 61 700 000 000 |
| 1 | | | Spółeczny Fundusz Oszczędnościowy | 30 000 000 000 |
| 2 | | | Instytucje ubezpieczeniowe | 11 000 000 000 |
| | | 1 | Lokaty na pokrycie inwestycji własnych | 670 000 000 |
| | | 2 | Lokaty na inwestycje ogólne | 10 330 000 000 |
| 3 | | | Rozrachunki zagraniczne | 18 200 000 000 |
| 4 | | | Przedsiębiorstwa państwowe podległe Ministerstwu Przemysłu i Handlu | 2 500 000 000 |
| | | | Ogólna suma dochodów bieżących | 401 690 512 000 |
| | | | Ogólna suma dochodów majątkowych. | 66 925 000 000 |
| | | | RAZEM DOCHODÓW A. ADMINISTRACJA | 468 615 512 000 |

Załącznik 1.**B. Przedsiębiorstwa i zakłady.**

| Dział | Rozdział | Paragraf | Nazwa części, działu, rozdziału i paragrafu | Rozchody w złotych |
|-------|----------|----------|--|------------------------|
| | | | CZĘŚĆ 4. PREZYDIUM RADY MINISTRÓW. | 1 102 000 000 |
| 10 | | | Polskie Radio | 825 000 000 |
| | 101 | | Wydatki inwestycyjne | 825 000 000 |
| 11 | | | Polska Agencja Prasowa | 277 000 000 |
| | 61 | | Dopłata ze Skarbu Państwa | 277 000 000 |
| | | | CZĘŚĆ 6. MINISTERSTWO OBRONY NARODOWEJ. | 220 000 000 |
| 12 | | | Wojskowe Przedsiębiorstwo Budowlane | 120 000 000 |
| | 101 | | Wydatki inwestycyjne | 120 000 000 |
| 13 | | | Wojskowe Przedsiębiorstwo Motoryzacyjne | 100 000 000 |
| | 101 | | Wydatki inwestycyjne | 100 000 000 |
| | | | CZĘŚĆ 11. MINISTERSTWO SKARBU. | 2 500 000 000 |
| 11 | | | Mennica Państwowa | 55 000 000 |
| | 101 | | Wydatki inwestycyjne | 55 000 000 |
| 12 | | | Państwowa Wytwórnia Papierów Wartościowych | 275 000 000 |
| | 101 | | Wydatki inwestycyjne | 275 000 000 |
| 13 | | | Polski Monopol Solny | 315 000 000 |
| | 101 | | Wydatki inwestycyjne | 315 000 000 |
| 14 | | | Polski Monopol Tytoniowy | 1 260 000 000 |
| | 101 | | Wydatki inwestycyjne | 1 260 000 000 |
| 15 | | | Państwowy Monopol Spirytusowy | 430 000 000 |
| | 101 | | Wydatki inwestycyjne | 430 000 000 |
| 16 | | | Państwowy Monopol Zapalczany | 165 000 000 |
| | 101 | | Wydatki inwestycyjne | 165 000 000 |
| | | | CZĘŚĆ 12. MINISTERSTWO PRZEMYSŁU I HANDLU. | 126 560 491 000 |
| 6 | | | Przedsiębiorstwa podległe Ministerstwu Przemysłu i Handlu . | 126 560 491 000 |
| | 101 | | Wydatki inwestycyjne Centralnego Zarządu Energetyki | 12 397 000 000 |
| | 102 | | Wydatki inwestycyjne Centralnego Zarządu Przemysłu Węglowego . | 19 840 000 000 |

| Dział | Rozdział | Paragraf | Nazwa części, działu, rozdziału i paragrafu | Rozchody w złotych |
|-------|----------|----------|---|-----------------------|
| 6 | | 103 | Wydatki inwestycyjne Centralnego Zarządu Przemysłu Naftowego . | 4 800 000 000 |
| | | 104 | Wydatki inwestycyjne Centralnego Zarządu Przemysłu Chemicznego . | 12 064 690 000 |
| | | 105 | Wydatki inwestycyjne Centralnego Zarządu Przemysłu Hutniczego . | 20 108 000 000 |
| | | 106 | Wydatki inwestycyjne Centralnego Zarządu Przemysłu Metalowego . | 11 260 000 000 |
| | | 107 | Wydatki inwestycyjne Centralnego Zarządu Przemysłu Elektrotechnicznego | 3 866 740 000 |
| | | 108 | Wydatki inwestycyjne Centralnego Zarządu Przemysłu Mineralnego . | 4 500 000 000 |
| | | 109 | Wydatki inwestycyjne Centralnego Zarządu Przemysłu Włókienniczego . | 9 600 000 000 |
| | | 110 | Wydatki inwestycyjne Centralnego Zarządu Przemysłu Odzieżowego . | 842 000 000 |
| | | 111 | Wydatki inwestycyjne Centralnego Zarządu Przemysłu Skórzanego . . | 2 400 000 000 |
| | | 112 | Wydatki inwestycyjne Centralnego Zarządu Przemysłu Papierniczego . | 2 250 000 000 |
| | | 113 | Wydatki inwestycyjne Centralnego Zarządu Przemysłu Drzewnego . | 600 000 000 |
| | | 114 | Wydatki inwestycyjne Centralnego Zarządu Przemysłu Cukrowniczego . | 1 784 000 000 |
| | | 115 | Wydatki inwestycyjne Centralnego Zarządu Przemysłu Spożywczego . | 643 000 000 |
| | | 116 | Wydatki inwestycyjne Centralnego Zarządu Przemysłu Tłuszczowego . | 857 000 000 |
| | | 117 | Wydatki inwestycyjne Centralnego Zarządu Przemysłu Konserwowego . | 1 130 000 000 |
| | | 118 | Wydatki inwestycyjne Centralnego Zarządu Przemysłu Fermentacyjnego | 430 000 000 |
| | | 119 | Wydatki inwestycyjne Centralnego Zarządu Państwowych Zakładów Gra- ficznych | 550 000 000 |
| | | 120 | Wydatki inwestycyjne Departamentu Przemysłu Miejscowego | 845 000 000 |
| | | 121 | Wydatki inwestycyjne Państwowego Przemysłu Torfowego | 140 000 000 |
| | | 122 | Wydatki inwestycyjne Centralnego Zarządu Budownictwa Przemysłowego | 1 610 000 000 |
| | | 123 | Wydatki inwestycyjne przedsiębiorstwa państwowego (wyodrębnione) „Polska Wiklina” — Poznań | 32 000 000 |
| | | 124 | Wydatki inwestycyjne Centrali Technicznej | 50 000 000 |
| | | 125 | Wydatki inwestycyjne Centrali Odpadków | 120 000 000 |
| | | 126 | Wydatki inwestycyjne Biura Budowy Urządzeń Koksowniczych. . . . | 20 000 000 |
| | | 127 | Wydatki inwestycyjne Centralnego Biura Obrotu Maszynami | 40 000 000 |
| | | 128 | Wydatki inwestycyjne Departamentu Inwestycyjnego | 2 120 000 000 |
| | | 129 | Wydatki inwestycyjne Przedsiębiorstwa Transportowego „Hartwig” . | 460 000 000 |
| | | 130 | Wydatki inwestycyjne Przedsiębiorstwa Transportowego „Spedytor” . | 50 000 000 |
| | | 131 | Wydatki inwestycyjne Centrali Zbytu Produktów Przemysłu Węglowego | 333 000 000 |
| | | 132 | Wydatki inwestycyjne Centrali Żelaza i Stali | 177 000 000 |
| | | 133 | Wydatki inwestycyjne Centrali Produktów Naftowych | 800 000 000 |
| | | 134 | Wydatki inwestycyjne Centrali Tekstylnej | 560 000 000 |
| | | 135 | Wydatki inwestycyjne Centrali Handlowej Przemysłu Metalowego . . | 318 000 000 |
| | | 136 | Wydatki inwestycyjne Centrali Handlowej Przemysłu Motoryzacyjnego . | 370 000 000 |

Załącznik 1.

| Dział | Rozdział | Paragraf | Nazwa części, działu, rozdziału i paragrafu | Rozchody w złotych |
|-------|----------|----------|--|-----------------------|
| 6 | | 137 | Wydatki inwestycyjne Centrali Handlowej Przemysłu Elektrotechnicznego | 242 000 000 |
| | | 138 | Wydatki inwestycyjne Centrali Handlowej Przemysłu Chemicznego | 315 000 000 |
| | | 139 | Wydatki inwestycyjne Centrali Handlowej Farmaceutyczno-Sanitarnej | 410 000 000 |
| | | 140 | Wydatki inwestycyjne Centrali Handlowej Przemysłu Papierniczego | 261 000 000 |
| | | 141 | Wydatki inwestycyjne Centrali Handlowej Przemysłu Drzewnego | 164 000 000 |
| | | 142 | Wydatki inwestycyjne Centrali Handlowej Przemysłu Skórzanego | 227 000 000 |
| | | 143 | Wydatki inwestycyjne Centrali Handlowej Przemysłu Odzieżowego | 300 000 000 |
| | | 144 | Wydatki inwestycyjne Centrali Handlowej Przemysłu Cukrowniczego | 40 000 000 |
| | | 145 | Wydatki inwestycyjne Centrali Handlowej Materiałów Budowlanych | 129 000 000 |
| | | 146 | Wydatki inwestycyjne Centrali Handlowej Ceramiki | 168 000 000 |
| | | 147 | Wydatki inwestycyjne Centrali Handlowej Druków | 60 000 000 |
| | | 148 | Wydatki inwestycyjne Powszechnych Domów Towarowych | 1 814 000 000 |
| | | 149 | Wydatki inwestycyjne Polskiej Agencji Drzewnej „Paged” | 251 061 000 |
| | | 150 | Wydatki inwestycyjne Polskiego Towarzystwa Maszyn Biurowych | 52 000 000 |
| | | 151 | Wydatki inwestycyjne Polskich Zakładów Zbożowych | 1 530 000 000 |
| | | 152 | Wydatki inwestycyjne Państwowej Centrali Handlowej | 610 000 000 |
| | | 153 | Wydatki inwestycyjne Centrali Mięsnej | 610 000 000 |
| | | 154 | Wydatki inwestycyjne Centrali Rybnej | 310 000 000 |
| | | 155 | Wydatki inwestycyjne Centralnego Zarządu Przemysłu Fermentacyjnego | 320 000 000 |
| | | 156 | Wydatki inwestycyjne Towarzystwa Przemysłuowo-Handlowego „Bacutil” | 280 000 000 |
| | | 157 | Wydatki inwestycyjne Departamentu Obrotu Artykułami Rolnymi — Chłodnie Samorządowe | 180 000 000 |
| | | 158 | Wydatki inwestycyjne Giełdy Zbożowo-Towarowej | 10 000 000 |
| | | 159 | Wydatki inwestycyjne Polskiego Towarzystwa Eksportowo-Importowego „Polimex” | 30 000 000 |
| | | 160 | Wydatki inwestycyjne Polskiego Towarzystwa Eksportowo-Importowego „Polimex” — Dział łożysk toczonych | 35 000 000 |
| | | 161 | Wydatki inwestycyjne Polskiego Towarzystwa Handlu Zagranicznego „Varimex” | 60 000 000 |
| | | 162 | Wydatki inwestycyjne Metal-exportu | 23 000 000 |
| | | 163 | Wydatki inwestycyjne Polskiego Towarzystwa Handlu Zagranicznego „Elektrin” | 45 000 000 |
| | | 164 | Wydatki inwestycyjne Centrali Eksportowo-Importowej Chemikali i Aparatury Chemicznej „Ciech” | 58 000 000 |
| | | 165 | Wydatki inwestycyjne Towarzystwa Handlu Międzynarodowego „Dal” | 55 000 000 |
| | | 166 | Wydatki inwestycyjne „Textil-import” | 3 000 000 |
| | | 167 | Wydatki inwestycyjne „Mfnex” | 1 000 000 |

| Dział | Rozdział | Paragraf | Nazwa części, działu, rozdziału i paragrafu | Rozchody w złotych |
|-------|----------|----------|---|-----------------------|
| | | | CZĘŚĆ 14. MINISTERSTWO KOMUNIKACJI. | 32 820 500 000 |
| 9 | | | Polskie Koleje Państwowe | 27 447 500 000 |
| | | 101 | Wydatki inwestycyjne kolei normalnotorowych | 26 674 000 000 |
| | | 102 | Wydatki inwestycyjne kolei wąskotorowych | 803 500 000 |
| 10 | | | Polskie Linie Lotnicze „Lot” | 1 565 000 000 |
| | | 61 | Dopłata ze Skarbu Państwa | 1 000 000 000 |
| | | 101 | Wydatki inwestycyjne | 565 000 000 |
| 11 | | | Polskie Biuro Podróży „Orbis” | 40 000 000 |
| | | 101 | Wydatki inwestycyjne | 40 000 000 |
| 12 | | | Państwowa Żegluga na Odrze | 1 233 000 000 |
| | | 101 | Wydatki inwestycyjne | 1 233 000 000 |
| 13 | | | Państwowa Żegluga na Wiśle | 175 000 000 |
| | | 101 | Wydatki inwestycyjne | 175 000 000 |
| 14 | | | Państwowa Komunikacja Samochodowa | 2 000 000 000 |
| | | 101 | Wydatki inwestycyjne | 2 000 000 000 |
| 15 | | | Inne przedsiębiorstwa Ministerstwa Komunikacji | 330 000 000 |
| | | 101 | Wydatki inwestycyjne Państwowego Przedsiębiorstwa Eksploatacji Łożysk Rzecznych | 10 000 000 |
| | | 102 | Wydatki inwestycyjne Państwowego Przedsiębiorstwa Robót Komunikacyjnych | 320 000 000 |
| | | | CZĘŚĆ 15 MINISTERSTWO ROLNICTWA I REFORM ROLNYCH | 16 150 000 000 |
| 8 | | | Państwowe Gospodarstwa Rolne | 15 617 000 000 |
| | 1 | | Państwowe Zakłady Hodowli Roślin | 395 000 000 |
| | | 101 | Wydatki inwestycyjne | 395 000 000 |
| | 2 | | Zarząd Państwowych Nieruchomości Ziemijskich | 14 615 000 000 |
| | | 101 | Wydatki inwestycyjne | 14 615 000 000 |
| | 3 | | Państwowe Zakłady, Chowu Koni | 607 000 000 |
| | | 61 | Dopłata ze Skarbu Państwa | 337 000 000 |
| | | 101 | Wydatki inwestycyjne | 270 000 000 |
| 9 | | | Techniczna Obsługa Rolnictwa | 500 000 000 |
| | | 101 | Wydatki inwestycyjne | 500 000 000 |

Załącznik 1.

| Dział | Rozdział | Paragraf | Nazwa części, działu, rozdziału i paragrafu | Rozchody w złotych |
|-------|----------|----------|---|-----------------------|
| 10 | | | Państwowy Instytut Wydawnictw Rolniczych | 33 000 000 |
| | | 61 | Dopłata ze Skarbu Państwa | 13 000 000 |
| | | 101 | Wydatki inwestycyjne | 20 000 000 |
| | | | CZEŚĆ 16. MINISTERSTWO OŚWIATY | 290 000 000 |
| 12 | | | Państwowe Zakłady Wydawnictw Szkolnych | 160 000 000 |
| | | 101 | Wydatki inwestycyjne | 160 000 000 |
| 13 | | | Państwowe Zakłady Pomocy Szkolnych | 130 000 000 |
| | | 101 | Wydatki inwestycyjne | 130 000 000 |
| | | | CZEŚĆ 17. MINISTERSTWO KULTURY I SZTUKI | 957 675 000 |
| 11 | | | Film Polski | 810 000 000 |
| | 101 | | Wydatki inwestycyjne | 810 000 000 |
| 12 | | | Polskie Wydawnictwo Muzyczne | 35 675 000 |
| | | 61 | Dopłata ze Skarbu Państwa | 30 675 000 |
| | | 101 | Wydatki inwestycyjne | 5 000 000 |
| 13 | | | Państwowy Instytut Wydawniczy | 10 000 000 |
| | | 101 | Wydatki inwestycyjne | 10 000 000 |
| 14 | | | Zjednoczenie Przedsiębiorstw Rozrywkowych | 10 000 000 |
| | | 101 | Wydatki inwestycyjne | 10 000 000 |
| 15 | | | Zjednoczone Zakłady Przemysłu Muzycznego | 92 000 000 |
| | | 61 | Dopłata ze Skarbu Państwa | 60 000 000 |
| | | 101 | Wydatki inwestycyjne | 32 000 000 |
| | | | CZEŚĆ 18. MINISTERSTWO PRACY I OPIEKI SPOŁECZNEJ | 670 000 000 |
| 10 | | | Zakład Ubezpieczeń Społecznych | 658 989 000 |
| | | 101 | Wydatki inwestycyjne | 658 989 000 |
| 11 | | | Spółka Bracka w Tarnowskich Górach | 11 011 000 |
| | | 101 | Wydatki inwestycyjne | 11 011 000 |
| | | | CZEŚĆ 19. MINISTERSTWO POCZT I TELEGRAFÓW | 4 300 000 000 |
| 2 | | | Polska Poczta, Telegraf i Telefon | 4 300 000 000 |
| | | 101 | Wydatki inwestycyjne | 4 300 000 000 |

| Dział | Rozdział | Paragraf | Nazwa części, działu, rozdziału i paragrafu | Rozchody w złotych |
|-------|----------|----------|--|-----------------------|
| | | | CZĘŚĆ 20 MINISTERSTWO ZDROWIA. | 1 616 688 000 |
| 12 | | | Przedsiębiorstwa Państwowego Zakładu Higieny | — |
| | | 61 | Dopłata ze Skarbu Państwa | — |
| 13 | | | Portowe Zakłady Sanitarne Morskiego Urzędu Zdrowia | 2 000 000 |
| | | 61 | Dopłata ze Skarbu Państwa | 2 000 000 |
| 14 | | | Przedsiębiorstwo Państwowe Polskie Uzdrawiska | 284 099 000 |
| | | 61 | Dopłata ze Skarbu Państwa | 160 000 000 |
| | | 101 | Wydatki inwestycyjne | 124 000 000 |
| 15 | | | Zakład Wydawniczy Ministerstwa Zdrowia | 12 688 000 |
| | | 61 | Dopłata ze Skarbu Państwa | 12 688 000 |
| 16 | | | Państwowe szpitale psychiatryczne | 469 000 000 |
| | | 61 | Dopłata ze Skarbu Państwa | 469 000 000 |
| 17 | | | Państwowe szpitale wojewódzkie i kliniczne | 506 000 000 |
| | | 61 | Dopłata ze Skarbu Państwa | 506 000 000 |
| 18 | | | Lecznica Ministerstwa Zdrowia | 193 000 000 |
| | | 61 | Dopłata ze Skarbu Państwa | 193 000 000 |
| 19 | | | Instytuty Lekarskie Naukowo-Badawcze | 140 000 000 |
| | | 61 | Dopłata ze Skarbu Państwa | 140 000 000 |
| 20 | | | Państwowe sanatoria przeciwgruźlicze | 10 0 0 000 |
| | | 61 | Dopłata ze Skarbu Państwa | 10 000 000 |
| | | | CZĘŚĆ 21. MINISTERSTWO ODBUDOWY | 27 770 950 000 |
| 9 | | | Zakład Osiedli Robotniczych | 22 784 000 000 |
| | | 61 | Dopłata ze Skarbu Państwa | 250 000 000 |
| | | 101 | Wydatki inwestycyjne | 22 534 000 000 |
| 10 | | | Inne przedsiębiorstwa inwestowane przez Ministerstwo Odbudowy | 4 986 950 000 |
| | | 101 | Wydatki inwestycyjne Ministerstwa Odbudowy — budownictwo administracyjne | 1 050 379 000 |
| | | 102 | Wydatki inwestycyjne Ministerstwa Odbudowy — użyteczność publiczna i komunikacja miejska | 474 250 000 |
| | | 103 | Wydatki inwestycyjne Ministerstwa Odbudowy — przemysł budowlany | 2 240 500 000 |
| | | 104 | Wydatki inwestycyjne Ministerstwa Odbudowy — potrzeby budowlane Ministerstwa Zdrowia | 41 571 000 |
| | | 105 | Wydatki inwestycyjne Ministerstwa Odbudowy — potrzeby budowlane Ministerstwa Pracy i Opieki Społecznej | 1 180 250 000 |

Załącznik 1.

| Dział | Rozdział | Paragraf | Nazwa części, działu, rozdziału i paragrafu | Rozchody w złotych |
|-------|----------|----------|---|-----------------------|
| | | | CZĘŚĆ 22. MINISTERSTWO ŻEGLUGI. | 5 816 299 000 |
| 7 | | | Zjednoczenie Stoczni Polskich | 1 820 000 000 |
| | | 61 | Dopłata ze Skarbu Państwa | 760 000 000 |
| | | 101 | Wydatki inwestycyjne | 1 060 000 000 |
| 9 | | | Gdynia — Ameryka Linie Żeglugowe | 1 798 774 000 |
| | | 101 | Wydatki inwestycyjne | 1 798 774 000 |
| 10 | | | Przedsiębiorstwa żeglugi przybrzeżnej | 50 000 000 |
| | | 61 | Dopłata ze Skarbu Państwa | 50 000 000 |
| 11 | | | Przedsiębiorstwa połowów morskich | 850 775 000 |
| | | 61 | Dopłata ze Skarbu Państwa | 200 000 000 |
| | | 101 | Wydatki inwestycyjne | 650 775 000 |
| 12 | | | Przedsiębiorstwa usług portowych | 40 000 000 |
| | | 61 | Dopłata ze Skarbu Państwa | 40 000 000 |
| 13 | | | Przedsiębiorstwa technicznych robót portowych | 751 700 000 |
| | | 101 | Wydatki inwestycyjne | 751 700 000 |
| 15 | | | Przedsiębiorstwa chłodnicze | 505 050 000 |
| | | 61 | Dopłata ze Skarbu Państwa | 50 000 000 |
| | | 101 | Wydatki inwestycyjne | 455 050 000 |
| | | | CZĘŚĆ 23. MINISTERSTWO LEŚNICTWA. | 3 019 000 000 |
| 3 | | | Lasy Państwowe | 3 019 000 000 |
| | | 101 | Wydatki inwestycyjne Dyrekcji Lasów Państwowych Okręgu Białostockiego | 260 460 000 |
| | | 102 | Wydatki inwestycyjne Dyrekcji Lasów Państwowych Okręgu Gdańskiego | 141 010 000 |
| | | 103 | Wydatki inwestycyjne Dyrekcji Lasów Państwowych Okręgu Krakowskiego | 82 620 000 |
| | | 104 | Wydatki inwestycyjne Dyrekcji Lasów Państwowych Okręgu Lubelskiego | 148 740 000 |
| | | 105 | Wydatki inwestycyjne Dyrekcji Lasów Państwowych Okręgu Łódzkiego | 154 400 000 |
| | | 106 | Wydatki inwestycyjne Dyrekcji Lasów Państwowych Okręgu Poznańskiego | 146 100 000 |
| | | 107 | Wydatki inwestycyjne Dyrekcji Lasów Państwowych Okręgu Radomskiego | 187 500 000 |
| | | 108 | Wydatki inwestycyjne Dyrekcji Lasów Państwowych Okręgu Rzeszowskiego | 91 500 000 |
| | | 109 | Wydatki inwestycyjne Dyrekcji Lasów Państwowych Okręgu Śląskiego | 134 300 000 |
| | | 110 | Wydatki inwestycyjne Dyrekcji Lasów Państwowych Okręgu Toruńskiego | 146 700 000 |
| | | 111 | Wydatki inwestycyjne Dyrekcji Lasów Państwowych Okręgu Warszawskiego | 128 630 000 |

Załącznik I.

| Dział | Rozdział | Paragraf | Nazwa części, działu, rozdziału i paragrafu | Rozchody w złotych |
|-------|----------|----------|---|------------------------|
| 3 | | 112 | Wydatki inwestycyjne Dyrekcji Lasów Państwowych Okręgu Bałtyckiego . | 118 400 000 |
| | | 113 | Wydatki inwestycyjne Dyrekcji Lasów Państwowych Okręgu Legnickiego . | 118 650 000 |
| | | 114 | Wydatki inwestycyjne Dyrekcji Lasów Państwowych Okręgu Olsztyńskiego | 126 750 000 |
| | | 115 | Wydatki inwestycyjne Dyrekcji Lasów Państwowych Okręgu Lubuskiego . | 89 667 000 |
| | | 116 | Wydatki inwestycyjne Dyrekcji Lasów Państwowych Okręgu Wrocławskiego | 132 073 000 |
| | | 117 | Wydatki inwestycyjne Ministerstwa Leśnictwa (wydatki Lasów Państwowych dysponowane centralnie przez Ministerstwo Leśnictwa) . . | 811 500 000 |
| | | | | |
| | | | Ogółem rozchody majątkowe i inwestycyjne | 219 233 240 000 |
| | | | RAZEM ROZCHODÓW B. PRZEDSIĘBIORSTWA I ZARŁADY | 223 793 603 000 |

Załącznik 1.

| Dział | Rozdział | Paragraf | Nazwa części, działu, rozdziału i paragrafu | Wpływ w złotych |
|-------|----------|----------|--|------------------------|
| | | | CZĘŚĆ 11. MINISTERSTWO SKARBU. | 2.952.364.000 |
| 11 | | | Mennica Państwowa | 1 850 000 |
| | | 61 | Wpłata do Skarbu Państwa | 3 750 000 |
| | | 92 | Wpływ z r-ku amortyzacji | 1 100 000 |
| 12 | | | Państwowa Wytwórnia Papierów Wartościowych | 23 114 000 |
| | | 61 | Wpłata do Skarbu Państwa | 1 114 000 |
| | | 92 | Wpływ z r-ku amortyzacji | 22 000 000 |
| 13 | | | Polski Monopol Solny | 135 100 000 |
| | | 92 | Wpływ z r-ku amortyzacji | 135 100 000 |
| 14 | | | Polski Monopol Tytoniowy | 2 291 000 000 |
| | | 61 | Wpłata do Skarbu Państwa | 2 000 000 000 |
| | | 92 | Wpływ z r-ku amortyzacji | 291 000 000 |
| 15 | | | Państwowy Monopol Spirytusowy | 332 000 000 |
| | | 92 | Wpływ z r-ku amortyzacji | 332 000 000 |
| 16 | | | Państwowy Monopol Zapalczony | 166 000 000 |
| | | 61 | Wpłata do Skarbu Państwa | 49 000 000 |
| | | 92 | Wpływ z r-ku amortyzacji | 117 000 000 |
| 17 | | | Polski Monopol Loteryjny | 300 000 |
| | | 92 | Wpływ z r-ku amortyzacji | 300 000 |
| | | | CZĘŚĆ 12. MINISTERSTWO PRZEMYSŁU I HANDLU. | 118 300 000 000 |
| 6 | | | Przedsiębiorstwa podległe Ministerstwu Przemysłu i Handlu | 118 300 000 000 |
| | | 61 | Wpłata do Skarbu Państwa | 48 000 000 000 |
| | | 92 | Wpływ z r-ku amortyzacji | 70 300 000 000 |
| | | | CZĘŚĆ 14. MINISTERSTWO KOMUNIKACJI. | 154 100 000 |
| 9 | | | Polskie Koleje Państwowe | — |
| | | 61 | Wpłata do Skarbu Państwa | — |
| 11 | | | Polskie Biuro Podróży „Orbis“ | 41 000 000 |
| | | 61 | Wpłata do Skarbu Państwa | 41 000 000 |

| Dział | Rozdział | Paragraf | Nazwa części, działu, rozdziału i paragrafu | Wpływ w złotych |
|-------|----------|----------|--|----------------------|
| 12 | | | Państwowa Żegluga na Odrze | 3 100 000 |
| | | 92 | Wpływy z r-ku amortyzacji | 3 100 000 |
| 13 | | | Państwowa Żegluga na Wiśle | 10 000 000 |
| | | 92 | Wpływy z r-ku amortyzacji | 10 000 000 |
| 14 | | | Państwowa Komunikacja Samochodowa | 100 000 000 |
| | | 92 | Wpływy z r-ku amortyzacji | 100 000 000 |
| | | | CZEŚĆ 15. MINISTERSTWO ROLNICTWA I REFORM ROLNYCH | 323 000 000 |
| 9 | | | Techniczna Obsługa Rolnictwa | 323 000 000 |
| | | 92 | Wpływy z r-ku amortyzacji | 323 000 000 |
| | | | CZEŚĆ 16. MINISTERSTWO OŚWIATY. | 267 500 000 |
| 12 | | | Państwowe Zakłady Wydawnictw Szkolnych | 265 000 000 |
| | | 61 | Wpłata do Skarbu Państwa | 228 000 000 |
| | | 92 | Wpływy z r-ku amortyzacji | 37 000 000 |
| 13 | | | Państwowe Zakłady Pomocy Szkolnych | 2 500 000 |
| | | 92 | Wpływy z r-ku amortyzacji | 2 500 000 |
| | | | CZEŚĆ 17. MINISTERSTWO KULTURY I SZTUKI. | 1 217 845 000 |
| 11 | | | Film Polski | 1 189 600 000 |
| | | 61 | Wpłata do Skarbu Państwa | 33 000 000 |
| | | 92 | Wpływy z r-ku amortyzacji | 1 156 600 000 |
| 13 | | | Państwowy Instytut Wydawniczy | 16 045 000 |
| | | 61 | Wpłata do Skarbu Państwa | 16 045 000 |
| 15 | | | Zjednoczone Zakłady Przemysłu Muzycznego | 12 200 000 |
| | | 92 | Wpływy z r-ku amortyzacji | 12 200 000 |

Załącznik 1.

| Dział | Rozdział | Paragraf | Nazwa części, działu, rozdziału i paragrafu | Wpływy w złotych |
|-------|----------|----------|--|------------------------|
| | | | CZĘŚĆ 20. MINISTERSTWO ZDROWIA. | 100 900 000 |
| 14 | | | Przedsiębiorstwo Państwowe Polskie Uzdrawiska | 56 900 000 |
| | | 92 | Wpływy z r-ku amortyzacji | 56 900 000 |
| 16 | | | Państwowe szpitale psychiatryczne | 26 600 000 |
| | | 92 | Wpływy z r-ku amortyzacji | 26 600 000 |
| 17 | | | Państwowe szpitale wojewódzkie i kliniczne | 17 400 000 |
| | | 92 | Wpływy z r-ku amortyzacji | 17 400 000 |
| | | | CZĘŚĆ 22. MINISTERSTWO ŻEGLUGI. | 1 941 774 000 |
| 8 | | | Stocznie rybackie | 6 000 000 |
| | | 61 | Wpłata do Skarbu Państwa | 6 000 000 |
| 9 | | | Gdynia—Ameryka Linie Żeglugowe | 1 873 774 000 |
| | | 61 | Wpłata do Skarbu Państwa | 75 000 000 |
| | | 92 | Wpływy z r-ku amortyzacji | 1 798 774 000 |
| 13 | | | Przedsiębiorstwa technicznych robót portowych | 35 600 000 |
| | | 61 | Wpłata do Skarbu Państwa | 35 000 000 |
| 14 | | | Przedsiębiorstwo handlowo-zaopatrzeniowe | 27 000 000 |
| | | 61 | Wpłata do Skarbu Państwa | 27 000 000 |
| | | | Ogólna suma wpływów bieżących | 50 514 909 000 |
| | | | Ogólna suma wpływów majątkowych | 74 742 574 000 |
| | | | RAZEM WPŁYWÓW B. PRZEDSIĘBIORSTWA I ZAKŁADY . | 125 257 483 000 |



ZESTAWIENIE OGÓLNE WEDŁUG GRUP I CZĘŚCI BUDŻETU

(A. Administracja — brutto, B. Przedsiębiorstwa i zakłady — netto).

| Część | Dział | N A Z W A | WYDATKI | | DOCHODY | |
|-------|-------|---|------------------------|-----------------------------|------------------------|-----------------------|
| | | | bieżące | majątkowe i inwestycyjne | bieżące | majątkowe |
| | | A. ADMINISTRACJA | | | | |
| 1 | | Prezydent Rzeczypospolitej i Rada Państwa | 1 064 007 000 | 322 000 000 | 734 000 000 | — |
| 2 | | Sejm Ustawodawczy | 479 034 000 | 296 000 000 | 9 791 000 | — |
| 3 | | Najwyższa Izba Kontroli | 337 312 000 | — | 1 129 000 | — |
| 4 | | Prezydium Rady Ministrów | 19 558 949 000 | 465 000 000 | 4 062 252 000 | — |
| 5 | | Ministerstwo Spraw Zagranicznych | 6 641 521 000 | 120 000 000 | 387 300 000 | — |
| 6 | | „ Obrony Narodowej | 56 441 000 000 | 4 095 000 000 | 38 846 000 | — |
| 7 | | „ Administracji Publicznej | 7 355 043 000 | 185 000 000 | 1 520 207 000 | 3 225 000 000 |
| 9 | | „ Bezpieczeństwa Publicznego | 36 827 000 000 | 100 000 000 | 525 000 000 | — |
| 10 | | „ Sprawiedliwości | 5 026 972 000 | 18 500 000 | 1 335 000 000 | — |
| 11 | | „ Skarbu | 13 849 408 000 | — | 4 113 656 000 | 2 000 000 000 |
| 11a | | Daniny publiczne | — | — | 349 700 000 000 | — |
| 12 | | Ministerstwo Przemysłu i Handlu | 14 708 200 000 | 2 145 000 000 | 2 234 680 000 | — |
| 14 | | „ Komunikacji | 12 834 426 000 | 13 103 500 000 | 410 600 000 | — |
| 15 | | „ Rolnictwa i Reform Rolnych | 14 332 159 000 | 5 354 000 000 | 2 029 383 000 | — |
| 16 | | „ Oświaty | 53 430 363 000 | 3 340 000 000 | 173 897 000 | — |
| 17 | | „ Kultury i Sztuki | 4 118 946 000 | 233 000 000 | 64 736 000 | — |
| 18 | | „ Pracy i Opieki Społecznej | 10 276 455 000 | 530 000 000 | 69 158 000 | — |
| 19 | | „ Poczty i Telegrafów | 141 582 000 | — | 573 000 | — |
| 20 | | „ Zdrowia | 9 425 430 000 | 1 396 000 000 | 273 368 000 | — |
| 21 | | „ Odbudowy | 4 153 064 000 | 18 447 461 000 | 375 283 000 | — |
| 22 | | „ Żeglugi | 3 669 039 000 | 6 485 820 000 | 2 533 801 000 | — |
| 23 | | „ Leśnictwa | 226 790 000 | 46 000 000 | 623 000 | — |
| 24 | | Emerytury i renty | 9 600 000 000 | — | 150 000 | — |
| 25 | | Długi państwowe | 2 032 401 000 | 3 184 600 000 | — | — |
| 26 | | Ogólny Zarząd Skarbowy | 5 975 202 000 | 1 200 000 000 | 4 111 289 000 | — |
| 27 | | Zaopatrzenie ludności | 11 412 000 000 | — | 7 587 000 000 | — |
| 28 | | Samorządowy Fundusz Wyrównawczy | 18 300 000 000 | — | 11 356 000 000 | — |
| 29 | | Państwowy Fundusz Ziemi | 1 183 637 000 | — | 4 554 790 000 | — |
| 30 | | Fundusz Pracy | 3 798 000 000 | — | 3 498 000 000 | — |
| 31 | | Lokaty inwestycyjne | — | — | — | 61 700 000 000 |
| | | Razem A | 327 197 940 000 | 61 066 881 000 | 101 690 512 000 | 66 925 000 000 |

| Część | Dział | N A Z W A | W Y D A T K I | | D O C H O D Y | |
|-------|-------|---|---------------|-----------------------------|----------------|----------------|
| | | | bieżące | majątkowe i inwestycyjne | bieżące | majątkowe |
| | | B. PRZEDSIĘBIORSTWA I ZARŁADY | | | | |
| 4 | | Prezydium Rady Ministrów: | | | | |
| | 10 | Polskie Radio | — | 825 000 000 | — | — |
| | 11 | Polska Agencja Prasowa | 277 000 000 | — | — | — |
| 6 | | Ministerstwo Obrony Narodowej: | | | | |
| | 12 | Wojskowe Przedsiębiorstwo Budowlane | — | 120 000 000 | — | — |
| | 13 | Wojskowe Przedsiębiorstwo Motoryzacyjne | — | 100 000 000 | — | — |
| 11 | | Ministerstwo Skarbu: | | | | |
| | 11 | Mennica Państwowa | — | 55 000 000 | 3 750 000 | 1 100 000 |
| | 12 | Państwowa Wytwórnia Papierów Wartościowych | — | 275 000 000 | 1 114 000 | 22 000 000 |
| | 13 | Polski Monopol Solny | — | 315 000 000 | — | 135 100 000 |
| | 14 | " " Tytoniowy | — | 1 260 000 000 | 2 000 000 000 | 291 000 000 |
| | 15 | Państwowy Monopol Spirytusowy | — | 430 000 000 | — | 332 000 000 |
| | 16 | " " Zapalczany | — | 165 000 000 | 49 000 000 | 117 000 000 |
| | 17 | Polski Monopol Loteryjny | — | — | — | 300 000 |
| 12 | | Ministerstwo Przemysłu i Handlu | | | | |
| | 6 | Przedsiębiorstwa podległe Ministerstwu Przemysłu i Handlu | — | 126 560 491 000 | 48 000 000 000 | 70 300 000 000 |
| 14 | | Ministerstwo Komunikacji: | | | | |
| | 9 | Polskie Koleje Państwowe | — | 27 477 500 000 | — | — |
| | 10 | Polskie Linie Lotnicze „Lot” | 1 000 000 000 | 565 000 000 | — | — |
| | 11 | Polskie Biuro Podróży „Orbis” | — | 40 000 000 | 41 000 000 | — |
| | 12 | Państwowa Żegluga na Odrze | — | 1 233 000 000 | — | 3 100 000 |
| | 13 | " " Wiśle | — | 175 000 000 | — | 10 000 000 |
| | 14 | Państwowa Komunikacja Samochodowa | — | 2 000 000 000 | — | 100 000 000 |
| | 15 | Inne przedsiębiorstwa Ministerstwa Komunikacji | — | 330 000 000 | — | — |
| 15 | | Ministerstwo Rolnictwa i Reform Rolnych: | | | | |
| | 8 | Państwowe Gospodarstwa Rolne | 337 000 000 | 15 280 000 000 | — | — |
| | 9 | Techniczna Obsługa Rolnictwa | — | 500 000 000 | — | 323 000 000 |
| | 10 | Państwowy Instytut Wydawnictw Rolniczych | 13 000 000 | 20 000 000 | — | — |
| 16 | | Ministerstwo Oświaty: | | | | |
| | 12 | Państwowe Zakłady Wydawnictw Szkolnych | — | 160 000 000 | 228 000 000 | 37 000 000 |
| | 13 | Państwowe Zakłady Pomocy Szkolnych | — | 130 000 000 | — | 2 500 000 |

| | | | | | | |
|----|----|---|------------------------|------------------------|------------------------|------------------------|
| 17 | | Ministerstwo Kultury i Sztuki: | | | | |
| | 11 | Film Polski | — | 810 000 000 | 33 000 000 | 1 156 600 000 |
| | 12 | Polskie Wydawnictwo Muzyczne | 30 675 000 | 5 000 000 | — | — |
| | 13 | Państwowy Instytut Wydawniczy | — | 10 000 000 | 16 045 000 | — |
| | 14 | Zjednoczenie Przedsiębiorstw Rozrywkowych | — | 10 000 000 | — | — |
| | 15 | Zjednoczone Zakłady Przemysłu Muzycznego | 60 000 000 | 32 000 000 | — | 12 200 000 |
| 18 | | Ministerstwo Pracy i Opieki Społecznej: | | | | |
| | 10 | Zakład Ubezpieczeń Społecznych | — | 658 989 000 | — | — |
| | 11 | Spółka Bracka w Tarnowskich Górach | — | 11 011 000 | — | — |
| 19 | | Ministerstwo Poczty i Telegrafów: | | | | |
| | 2 | Polska Poczta, Telegraf i Telefon | — | 4 300 000 000 | — | — |
| 20 | | Ministerstwo Zdrowia: | | | | |
| | 12 | Przedsiębiorstwa Państwowego Zakładu Higieny | — | — | — | — |
| | 13 | Portowe Zakłady Sanitarne Morskiego Urzędu Zdrowia w Gdyni | 2 000 000 | — | — | — |
| | 14 | Przedsiębiorstwo Państwowe Polskie Uzdrawiska | 160 000 000 | 124 000 000 | — | 56 900 000 |
| | 15 | Zakład Wydawniczy Ministerstwa Zdrowia | 12 688 000 | — | — | — |
| | 16 | Państwowe szpitale psychiatryczne | 469 000 000 | — | — | 26 600 000 |
| | 17 | „ „ wojewódzkie i kliniczne | 506 000 000 | — | — | 17 400 000 |
| | 18 | Lecznica Ministerstwa Zdrowia | 193 000 000 | — | — | — |
| | 19 | Instytut Lekarski Naukowo-Badawczy | 140 000 000 | — | — | — |
| | 20 | Państwowe sanatoria przeciwgruźlicze | 10 000 000 | — | — | — |
| 21 | | Ministerstwo Odbudowy: | | | | |
| | 9 | Zakład Osiedli Robotniczych | 250 000 000 | 22 534 000 000 | — | — |
| | 10 | Inne przedsiębiorstwa inwestowane przez Ministerstwo Odbudowy | — | 4 986 950 000 | — | — |
| 22 | | Ministerstwo Żeglugi: | | | | |
| | 7 | Zjednoczenie Stoczni Polskich | 760 000 000 | 1 060 000 000 | — | — |
| | 8 | Stocznie rybackie | — | — | 6 000 000 | — |
| | 9 | Gdynia—Ameryka Linie Żeglugowe | — | 1 798 774 000 | 75 000 000 | 1 798 774 000 |
| | 10 | Przedsiębiorstwa żeglugi przybrzeżnej | 50 000 000 | — | — | — |
| | 11 | „ „ połowów morskich | 200 000 000 | 650 775 000 | — | — |
| | 12 | „ „ usług portowych | 40 000 000 | — | — | — |
| | 13 | „ „ technicznych robót portowych | — | 751 700 000 | 35 000 000 | — |
| | 14 | „ „ handlowo-zaopatrzeniowe | — | — | 27 000 000 | — |
| | 15 | „ „ chłodnicze | 50 000 000 | 455 050 000 | — | — |
| 23 | | Ministerstwo Leśnictwa: | | | | |
| | 3 | Lasy Państwowe | — | 3 019 000 000 | — | — |
| | | Razem B | 4 560 363 000 | 219 233 249 000 | 50 514 909 000 | 74 742 574 000 |
| | | O g ó ł e m A + B | 331 758 303 000 | 280 300 121 000 | 452 205 421 000 | 141 667 574 000 |
| | | Nadużłka budżetowa z roku 1948 | — | — | 12 230 799 000 | — |
| | | Oszczędności (art. 2 ustawy skarbowej) | — 5 954 630 000 | — | — | — |
| | | Ogółem netto | 325 803 673 000 | 280 300 121 000 | 464 436 220 000 | 141 667 574 000 |

ZESTAWIENIE ETATÓW OSOBOWYCH

Pracownicy

| Część | N A Z W A | G r u p a | | | |
|-------------------------|--|------------|------------|------------|--------------|
| | | I | II | III | IV |
| A. ADMINISTRACJA | | | | | |
| 1 | Prezydent Rzeczypospolitej i Rada Państwa | 16 | 22 | 40 | 93 |
| 2 | Sejm Ustawodawczy | 3 | 4 | 3 | 5 |
| 3 | Najwyższa Izba Kontroli | 9 | 8 | 22 | 53 |
| 4 | Prezydium Rady Ministrów | 30 | 51 | 124 | 258 |
| 5 | Ministerstwo Spraw Zagranicznych | 36 | 35 | 34 | 46 |
| 7 | „ Administracji Publicznej | 23 | 34 | 86 | 292 |
| 10 | „ Sprawiedliwości | 4 | 2 | 10 | 15 |
| 11 | „ Skarbu | 25 | 44 | 102 | 411 |
| 12 | „ Przemysłu i Handlu | 25 | 48 | 137 | 240 |
| 14 | „ Komunikacji | 6 | 23 | 30 | 119 |
| 15 | „ Rolnictwa i Reform Rolnych | 10 | 23 | 67 | 190 |
| 16 | „ Oświaty | 17 | 22 | 101 | 328 |
| 17 | „ Kultury i Sztuki | 3 | 9 | 16 | 59 |
| 18 | „ Pracy i Opieki Społecznej | 5 | 8 | 15 | 81 |
| 19 | „ Poczty i Telegrafów | 2 | 5 | 10 | 29 |
| 20 | „ Zdrowia | 5 | 10 | 23 | 59 |
| 21 | „ Odbudowy | 12 | 19 | 67 | 132 |
| 22 | „ Żeglugi | 4 | 8 | 14 | 35 |
| 23 | „ Leśnictwa | 4 | 11 | 19 | 46 |
| 29 | Państwowy Fundusz Ziemi | — | — | 4 | 13 |
| | Razem | 239 | 386 | 924 | 2 504 |
| 11 | Ministerstwo Skarbu od 1 kwietnia 1949 r. | 25 | 44 | 102 | 411 |
| | „ „ „ 1 lipca 1949 r. | 25 | 42 | 100 | 405 |
| 14 | Ministerstwo Komunikacji od 1 kwietnia 1949 r. | 4 | 16 | 27 | 83 |
| 16 | „ Oświaty od 1 września 1949 r. | 17 | 22 | 101 | 328 |

Załącznik Nr 3**ADMINISTRACJI PAŃSTWOWEJ****państwowi**

| u p o s a ż e n i a | | | | | | | | | |
|---------------------|--------|--------|--------|--------|--------|-------|-------|---------|---------|
| V | VI | VII | VIII | IX | X | XI | XII | Ryczałt | Razem |
| 96 | 113 | 218 | 398 | 344 | 226 | 7 | 37 | 19 | 1 629 |
| 7 | 15 | 24 | 15 | 28 | 45 | 13 | — | 1 | 163 |
| 105 | 199 | 46 | 37 | 34 | 3 | 17 | 5 | — | 538 |
| 499 | 1 258 | 3 886 | 978 | 797 | 3 750 | 34 | 141 | 313 | 12 432 |
| 67 | 199 | 266 | 210 | 97 | 10 | 3 | 1 | 1 128 | 2 132 |
| 338 | 1 208 | 2 777 | 3 055 | 2 832 | 2 094 | 636 | 321 | 86 | 13 782 |
| 21 | 889 | 757 | 2 503 | 2 393 | 1 561 | 933 | 110 | 57 | 9 255 |
| 1 497 | 5 302 | 9 447 | 7 277 | 2 521 | 3 330 | 135 | 42 | 479 | 30 612 |
| 417 | 1 180 | 1 974 | 1 219 | 420 | 278 | 101 | 54 | 560 | 6 653 |
| 186 | 690 | 1 026 | 1 230 | 1 925 | 1 398 | 3 682 | 4 114 | 64 | 14 493 |
| 336 | 1 537 | 2 416 | 2 500 | 1 543 | 374 | 320 | 1 500 | 47 | 10 863 |
| 424 | 503 | 944 | 1 315 | 2 179 | 2 944 | 2 368 | 1 452 | 24 | 12 621 |
| 79 | 245 | 230 | 218 | 126 | 94 | 50 | 15 | 179 | 1 323 |
| 80 | 293 | 537 | 775 | 483 | 259 | 74 | 69 | 191 | 2 870 |
| 29 | 72 | 80 | 47 | 20 | 7 | 1 | — | 11 | 313 |
| 230 | 356 | 375 | 690 | 323 | 166 | 92 | 7 | 302 | 2 638 |
| 146 | 699 | 886 | 814 | 471 | 262 | 98 | 23 | 1 768 | 5 397 |
| 124 | 114 | 169 | 196 | 174 | 64 | 25 | 2 | 1 022 | 1 951 |
| 43 | 86 | 86 | 63 | 23 | 4 | 2 | 2 | 18 | 407 |
| 38 | 88 | 218 | 103 | — | — | — | — | — | 464 |
| 4 762 | 15 046 | 26 362 | 23 643 | 16 733 | 16 869 | 8 904 | 7 895 | 6 269 | 130 536 |

Etaty okresowe

| | | | | | | | | | |
|-------|-------|-------|-------|-------|-------|-------|-------|-----|--------|
| 1 490 | 5 301 | 9 042 | 7 034 | 2 327 | 3 108 | 135 | 42 | 479 | 29 540 |
| 1 466 | 5 156 | 8 678 | 6 813 | 2 198 | 3 048 | 135 | 42 | 454 | 28 562 |
| 146 | 617 | 999 | 1 189 | 1 874 | 1 382 | 3 681 | 4 114 | 61 | 14 193 |
| 424 | 505 | 966 | 1 335 | 2 253 | 2 968 | 2 434 | 1 490 | 24 | 12 867 |

ZESTAWIENIE ETATÓW OSOBOWYCH ADMINISTRACJI PAŃSTWOWEJ

Załącznik Nr 3a

Państwowi pracownicy nauki

| Część | N A Z W A | Grupa uposażenia | | | | | | | | Razem |
|-------|---|------------------|------------|------------|------------|--------------|--------------|--------------|--------------|---------------|
| | | 1 | 2 | 3 | 4 | 5 | 6 | 7 | 8 | |
| 4 | Prezydium Rady Ministrów | 3 | 3 | 5 | 9 | 2 | 2 | 2 | — | 26 |
| 10 | Ministerstwo Sprawiedliwości | — | 1 | — | 5 | — | 2 | 1 | 2 | 11 |
| 15 | Ministerstwo Rolnictwa i Reform Rolnych | 3 | 7 | 108 | 40 | 48 | 76 | 186 | 58 | 526 |
| 16 | „ Oświaty | 993 | 709 | 411 | 597 | 1 408 | 2 650 | 1 460 | 1 278 | 9 506 |
| 17 | „ Kultury i Sztuki | 23 | 33 | 178 | 113 | 104 | 86 | 56 | 40 | 633 |
| 20 | „ Zdrowia | 33 | 58 | 87 | 72 | 203 | 185 | 227 | 147 | 1 012 |
| 22 | „ Żeglugi | 3 | 1 | 8 | 11 | 1 | 1 | — | — | 25 |
| | Razem | 1 058 | 812 | 797 | 847 | 1 766 | 3 002 | 1 932 | 1 525 | 11 739 |

Etaty okresowe

| | | | | | | | | | | | |
|----|----------------------|------------------------------|-------|-----|-----|-----|-------|-------|-------|-------|--------|
| 16 | Ministerstwo Oświaty | { od 1 kwietnia 1949 r. | 998 | 716 | 423 | 613 | 1 444 | 2 678 | 1 489 | 1 306 | 9 667 |
| | | { od 1 września 1949 r. | 1 021 | 728 | 451 | 666 | 1 528 | 2 796 | 1 652 | 1 295 | 10 137 |

Nauczyciele

| Część | N A Z W A | Grupa uposażenia | | | | | | | | Razem | |
|-------|---|------------------|--------------|---------------|---------------|---------------|---------------|--------------|--------------|----------|----------------|
| | | 1 | 2 | 3 | 4 | 5 | 6 | 7 | Ryczałt | | |
| 12 | Ministerstwo Przemysłu i Handlu | — | — | — | — | — | — | — | — | 3 600 | 3 600 |
| 15 | Ministerstwo Rolnictwa i Reform Rolnych | 109 | 392 | 982 | 1 572 | 1 250 | 283 | 827 | — | — | 5 415 |
| 16 | „ Oświaty | 4 044 | 8 963 | 28 378 | 20 710 | 21 694 | 22 550 | 2 525 | — | — | 108 864 |
| 17 | „ Kultury i Sztuki | 52 | 250 | 224 | 76 | 4 | — | — | — | 17 | 623 |
| 22 | „ Żeglugi | 16 | 31 | 29 | 20 | 6 | — | — | — | 7 | 109 |
| | Razem | 4 221 | 9 636 | 29 613 | 22 378 | 22 954 | 22 833 | 3 352 | 3 624 | — | 118 611 |

Etaty okresowe

| | | | | | | | | | | | |
|----|----------------------|------------------------------|-------|-------|--------|--------|--------|--------|-------|---|---------|
| 16 | Ministerstwo Oświaty | { od 1 kwietnia 1949 r. | 4 044 | 8 963 | 28 378 | 20 710 | 21 794 | 22 850 | 2 725 | — | 109 464 |
| | | { od 1 września 1949 r. | 4 131 | 9 287 | 29 381 | 21 862 | 23 023 | 23 528 | 2 890 | — | 114 102 |

ZESTAWIENIE ETATÓW OSOBOWYCH ADMINISTRACJI PAŃSTWOWEJ

Sędziowie

Załącznik Nr 3b

| Cześć | N A Z W A | G r u p a u p o s a ż e n i a | | | | |
|-------|--|-------------------------------|-----|-------|-----|-----------|
| | | I | II | III | IV | R a z e m |
| 10 | Ministerstwo Sprawiedliwości | 182 | 614 | 1 720 | 494 | 3 010 |
| 12 | „ Przemysłu i Handlu | 3 | — | — | — | 3 |
| | R a z e m | 185 | 614 | 1 720 | 494 | 3 013 |

Pracownicy państwowi płatni według stawek przemysłowych

| Cześć | N A Z W A | G r u p a u p o s a ż e n i a | | | | | | | | | | | | Razem |
|-------|---|-------------------------------|----|-----|-----|-----|-----|-----|------|-----|-----|----|-----|-------|
| | | I | II | III | IV | V | VI | VII | VIII | IX | X | XI | XII | |
| 12 | Ministerstwo Przemysłu Handlu | — | — | 30 | 91 | 209 | 480 | 507 | 540 | 450 | 393 | 90 | 60 | 2 850 |
| 22 | „ Żeglugi | — | — | 6 | 35 | 81 | 149 | 206 | 193 | 107 | 28 | 2 | — | 807 |
| | R a z e m | — | — | 36 | 126 | 290 | 629 | 713 | 733 | 557 | 421 | 92 | 60 | 3 657 |

Załącznik Nr 4.

ZESTAWIENIE ETATÓW POJAZDÓW MECHANICZNYCH

| C z e s ć | N a z w a c z ę ś c i | E t a t y n a 1 9 4 9 r. | | | |
|-------------------------|---|--------------------------|-----------------|-------------------|-----------|
| | | s a m o c h o d y | | m o t o c y k l e | r a z e m |
| | | o s o b o w e | ci ęż a r o w e | | |
| A. ADMINISTRACJA | | | | | |
| 1 | Prezydent Rzeczypospolitej i Rada Państwa | 77 | 8 | — | 85 |
| 2 | Sejm Ustawodawczy | 17 | 5 | — | 22 |
| 3 | Najwyższa Izba Kontroli | 20 | 3 | — | 23 |
| 4 | Prezydium Rady Ministrów | 208 | 378 | 513 | 1 099 |
| 5 | Ministerstwo Spraw Zagranicznych . . . | 28 | 5 | 1 | 34 |
| 7 | „ Administracji Publicznej . . | 410 | 397 | 32 | 839 |
| 10 | „ Sprawiedliwości | 71 | 29 | 2 | 102 |
| 11 | „ Skarbu | 197 | 208 | 180 | 585 |
| 12 | „ Przemysłu i Handlu | 137 | 177 | 8 | 322 |
| 14 | „ Komunikacji | 397 | 112 | 410 | 919 |
| 15 | „ Rolnictwa i Reform Rolnych . | 131 | 62 | 332 | 525 |
| 16 | „ Oświaty | 76 | 83 | 51 | 210 |
| 17 | „ Kultury i Sztuki | 34 | 11 | — | 45 |
| 18 | „ Pracy i Opieki Społecznej . | 5 | 3 | 11 | 49 |
| 19 | „ Poczty i Telegrafów | 9 | — | — | 9 |
| 20 | „ Zdrowia | 76 | 400 | 3 | 479 |
| 21 | „ Odbudowy | 235 | 66 | 106 | 407 |
| 22 | „ Żeglugi | 32 | 42 | 34 | 108 |
| 23 | „ Leśnictwa | 18 | 6 | — | 24 |
| 29 | Państwowy Fundusz Ziemi | 17 | — | — | 17 |
| O g ó ł e m | | 2 225 | 1 995 | 1 683 | 5 903 |

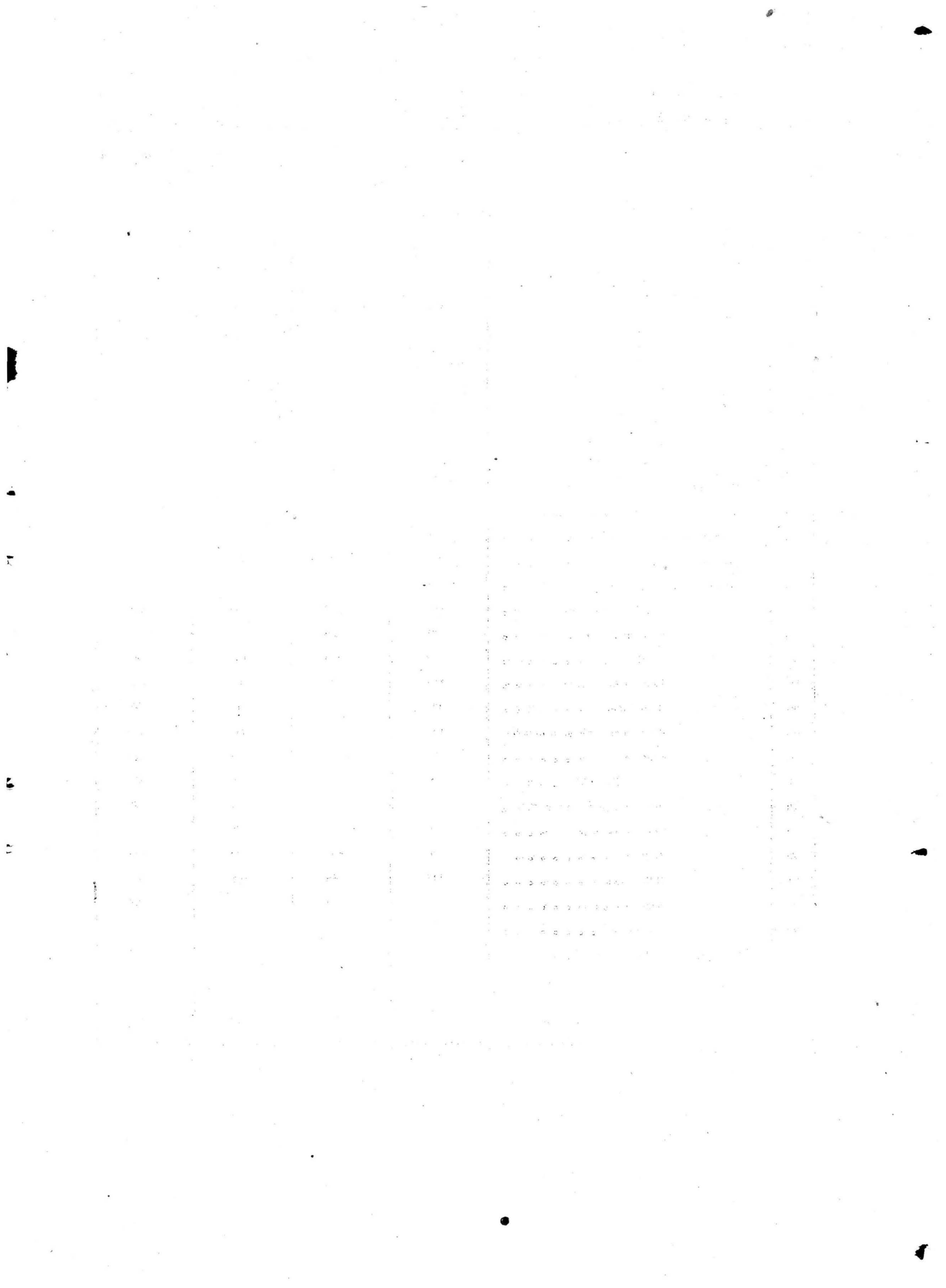

Prenumerata kwartalna normalna wynosi 800 zł, ulgowa 400 zł. Z prenumeraty ulgowej korzystają władze, urzędy, zakłady i instytucje państwowe, z wyjątkiem banków, monopolu i przedsiębiorstw państwowych.

Prenumeratę należy wpłacać z góry na piętnaście dni przed rozpoczęciem kwartału kalendarzowego na konto Administracji Dziennika Ustaw R. P. w P.K.O. w Warszawie Nr I—1999.

Zgłoszenia na prenumeratę przyjmują ponadto Biura Sprzedaży Dziennika Ustaw R. P. w Warszawie, ul. Leszno 53/55 i Al. 6 Sierpnia 6 oraz w Łodzi, Gmach Sądów, Plac Dąbrowskiego 5.

Pojedyncze numery są do nabycia w biurach sprzedaży i kasach wszystkich sądów okręgowych.

Reklamacje z powodu nieotrzymania poszczególnych numerów wnosić należy do właściwych urzędów pocztowych niezwłocznie po otrzymaniu następnego kolejnego numeru. Reklamacyj spóźnionych lub wniesionych niewłaściwie nie uwzględnia się.

Adres Redakcji i Administracji: Warszawa, ul. Leszno 53/55.

Tłoczono z polecenia Ministra Sprawiedliwości w Drukarni Ministerstwa Sprawiedl. w Warszawie, ul. 6-go Sierpnia 6.