

## ROZPORZĄDZENIE MINISTRA OCHRONY ŚRODOWISKA, ZASOBÓW NATURALNYCH I LEŚNICTWA

z dnia 23 lipca 1997 r.

### w sprawie szczegółowych wymogów kwalifikacji zawodowych, wzorów legitymacji oraz umundurowania strażników Państwowej Straży Łowieckiej, a także szczegółowych kwalifikacji zawodowych, wzorów oznaki i legitymacji strażnika łowieckiego.

Na podstawie art. 41 ust. 1 ustawy z dnia 13 października 1995 r. — Prawo łowieckie (Dz. U. Nr 147, poz. 713 oraz z 1997 r. Nr 14, poz. 72, Nr 60, poz. 369, Nr 80, poz. 491, Nr 88, poz. 554 i Nr 110, poz. 715) zarządza się, co następuje:

§ 1. Strażnikiem Państwowej Straży Łowieckiej może być osoba, która posiada:

- 1) wykształcenie co najmniej średnie oraz dwuletni okres pracy w leśnictwie, rolnictwie lub parkach narodowych albo
- 2) wykształcenie co najmniej średnie leśne, rolne lub pokrewne oraz roczny okres pracy, o którym mowa w pkt 1, albo
- 3) wykształcenie wyższe prawnicze, albo
- 4) wykształcenie średnie oraz była funkcjonariuszem Policji przez okres co najmniej trzech lat i nie została dyscyplinarnie wydalona ze służby w Policji.

§ 2. 1. Zasadniczymi przedmiotami umundurowania strażnika Państwowej Straży Łowieckiej są:

- 1) kurtka ocieplana w kolorze ciemnozielonym,
- 2) mundur wyjściowy,
- 3) kurtka sukienna i spodnie w kolorze ciemnozielonym,
- 4) wiatrówka i spodnie w kolorze moro,
- 5) kapelusz w kolorze ciemnozielonym z wizerunkiem orła w koronie w kolorze srebrnym,

6) czapka zimowa w kolorze ciemnozielonym z wizerunkiem orła w koronie w kolorze srebrnym.

2. Wzory umundurowania strażnika Państwowej Straży Łowieckiej określa załącznik nr 1 do rozporządzenia.

§ 3. 1. W legitymacji strażnika Państwowej Straży Łowieckiej umieszcza się fotografię strażnika oraz wpisuje się numer legitymacji, imię i nazwisko strażnika, datę ważności legitymacji oraz wyciska się pieczęć podłużną wystawcy legitymacji.

2. Wzór legitymacji strażnika Państwowej Straży Łowieckiej określa załącznik nr 2 do rozporządzenia.

§ 4. 1. Strażnikiem łowieckim może być osoba, która posiada wykształcenie średnie.

2. W legitymacji strażnika łowieckiego umieszcza się fotografię strażnika oraz wpisuje się numer legitymacji, imię i nazwisko strażnika, datę ważności legitymacji oraz wyciska się pieczęć podłużną wystawcy legitymacji.

3. Wzory oznaki i legitymacji strażnika łowieckiego określa załącznik nr 3 do rozporządzenia.

§ 5. Rozporządzenie wchodzi w życie po upływie 14 dni od dnia ogłoszenia.

Minister Ochrony Środowiska, Zasobów Naturalnych i Leśnictwa: *S. Żelichowski*

Załączniki do rozporządzenia Ministra  
Ochrony Środowiska, Zasobów Natural-  
nych i Leśnictwa z dnia 23 lipca 1997 r.  
(poz. 755)

**Załącznik nr 1**

WZORY UMUNDUROWANIA STRAŻNIKA PAŃSTWOWEJ STRAŻY ŁOWIECKIEJ

**Kurtka ocieplana**

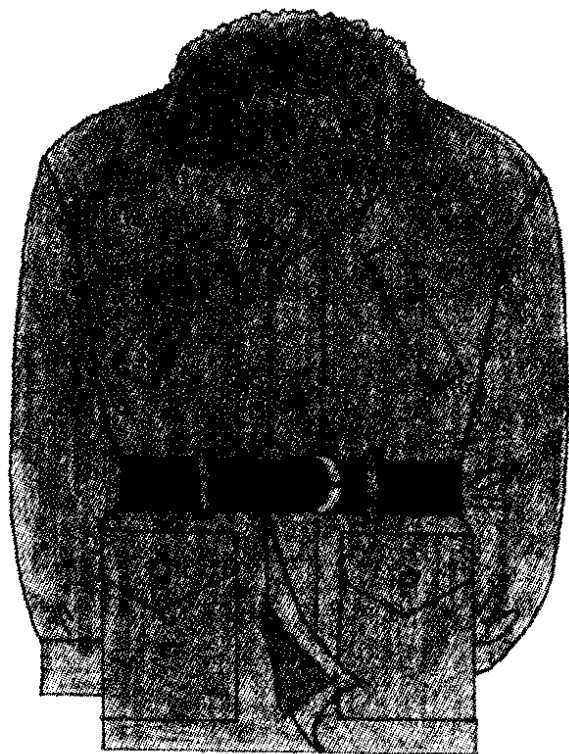

przód

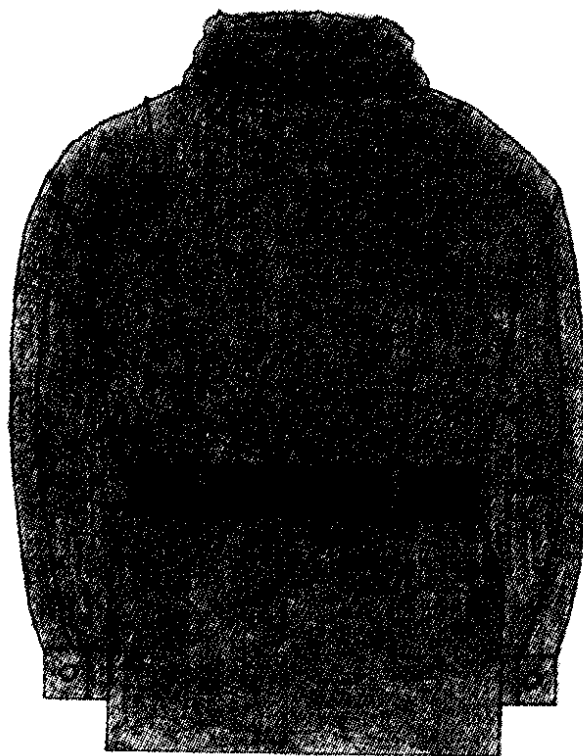

tył

**Mundur wyjściowy**

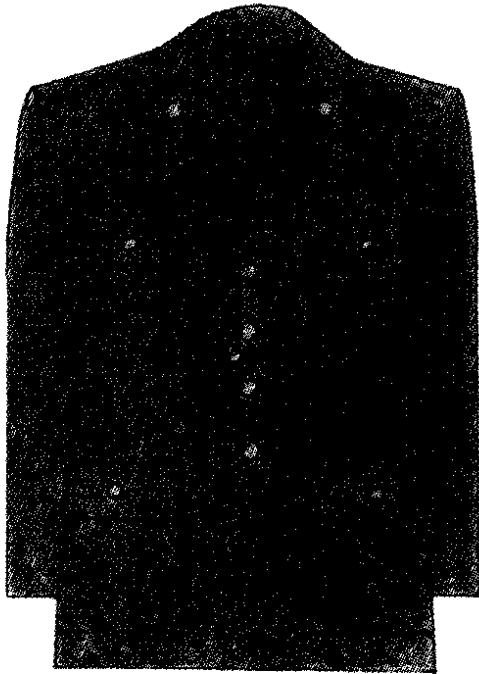

przód

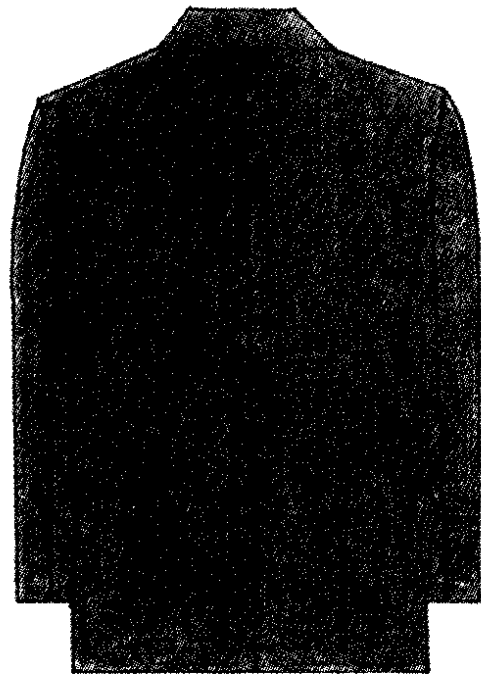

tył

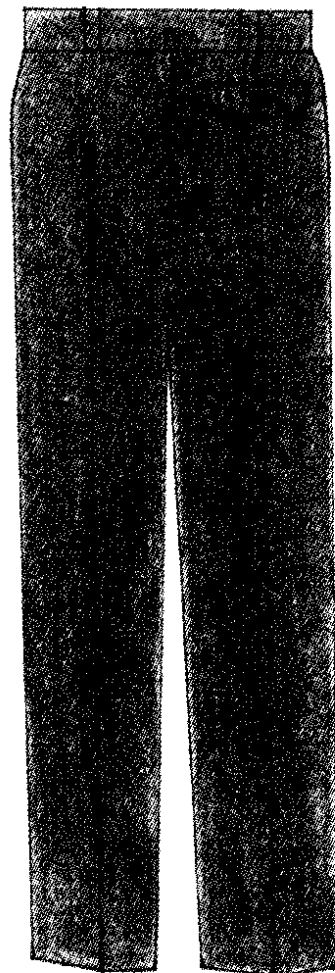
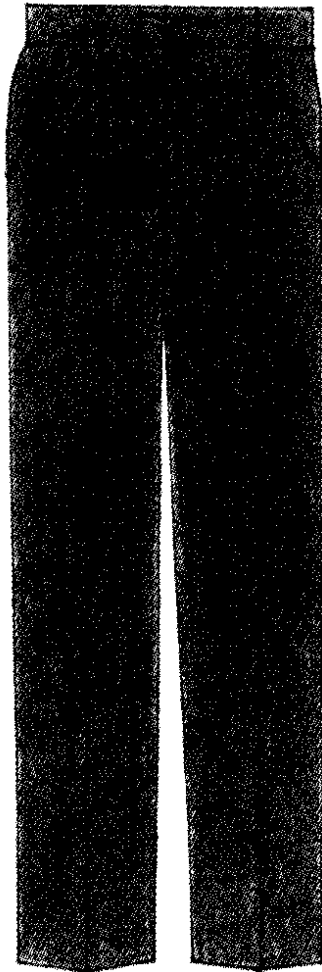

**Kurtka sukienna i spodnie**

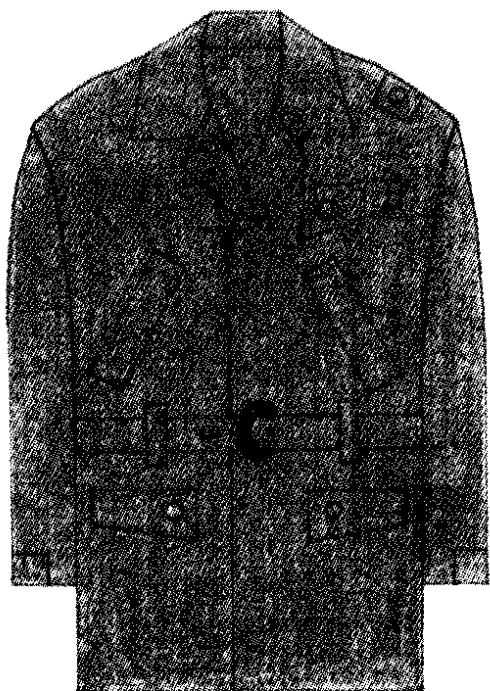

przód

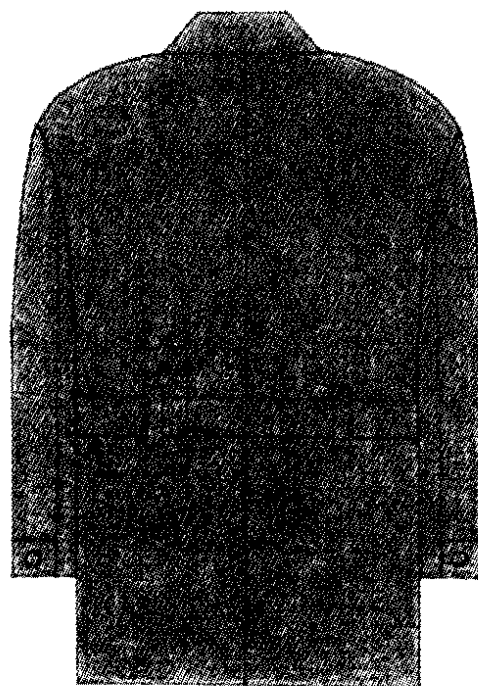

tył

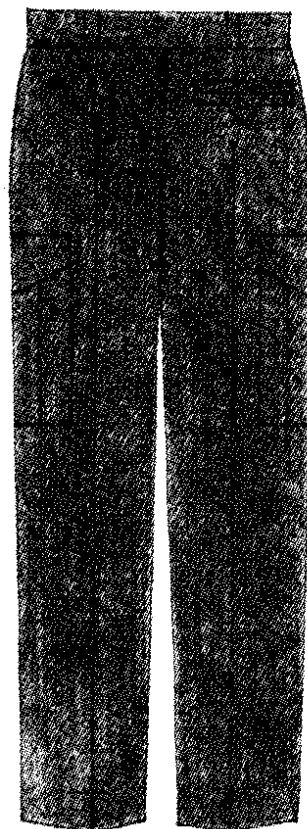
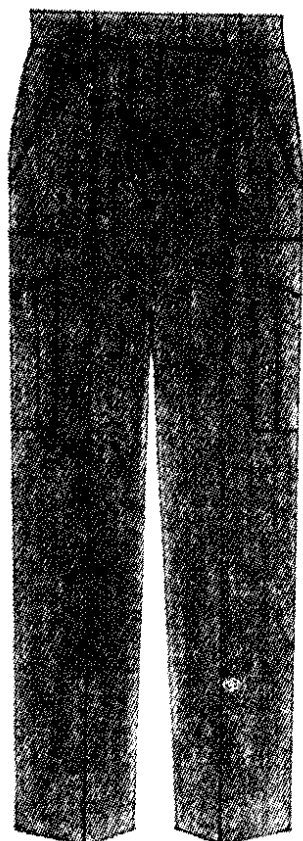

Wiatrówka i spodnie

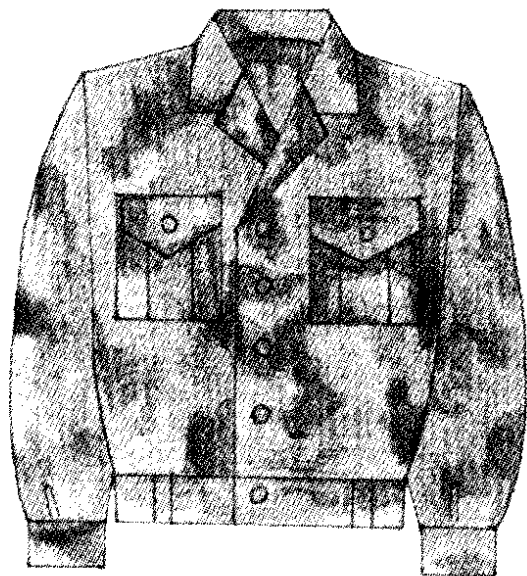

przód

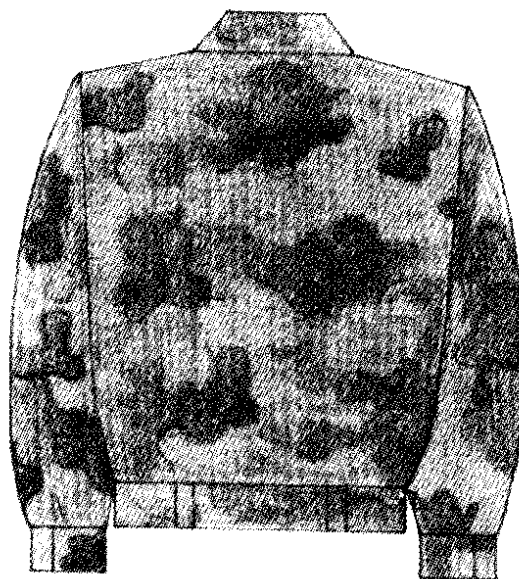

tył

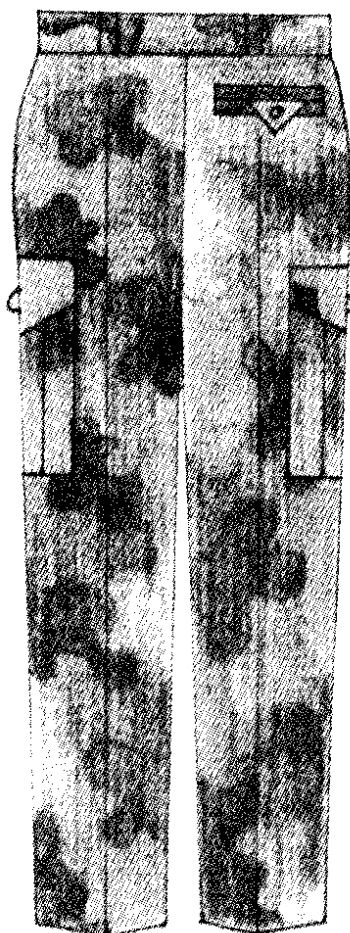
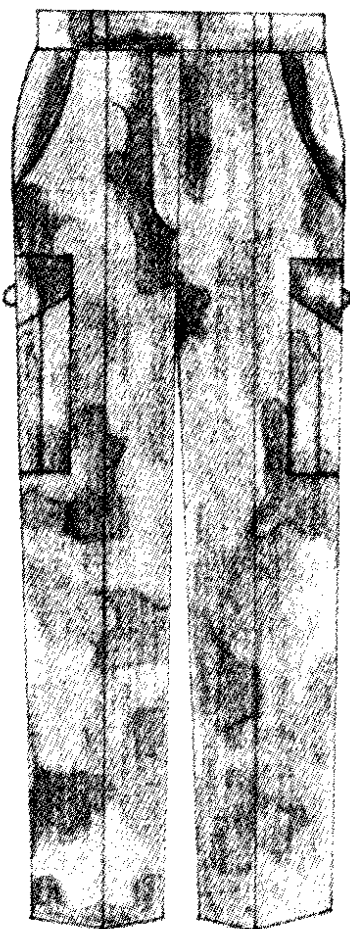

**Kapelusz**

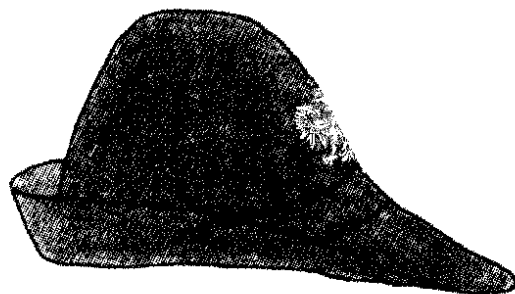
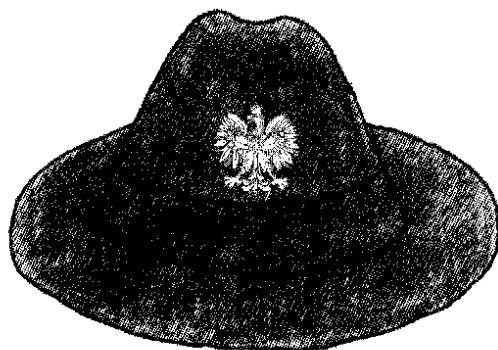

**Czapka zimowa**

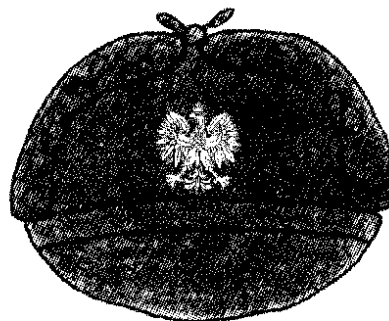
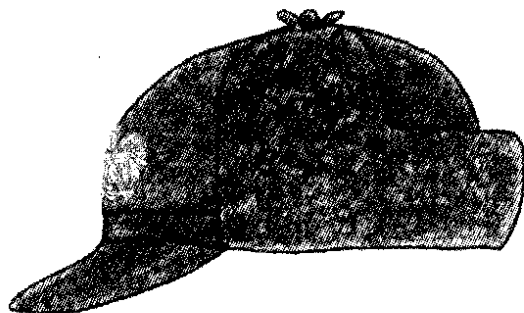

## WZÓR LEGITYMACJI STRAŻNIKA PAŃSTWOWEJ STRAŻY ŁOWIECKIEJ

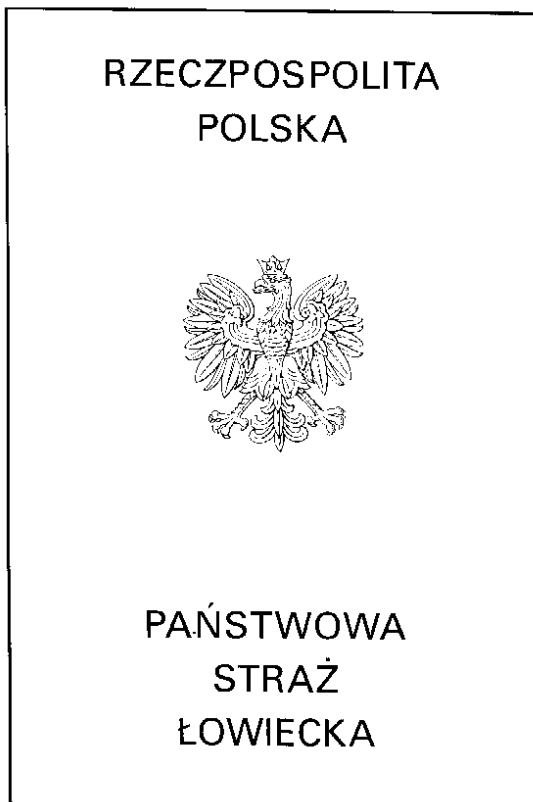

## Opis

1. Wymiary 140 mm x 105 mm
2. Okładka sztywna, kolor ciemnozielony:
  - godło tłoczone w kolorze srebrnym,
  - napisy tłoczone w kolorze srebrnym
3. Wewnętrzne kartki w kolorze białym, napisy koloru czarnego.

<div style="border: 1px solid black; width: 100%; height: 100%; display: flex; align-items: center; justify-content: center;"> <p>Miejsce na fotografię 35 x 45 mm</p> </div>	<p style="text-align: center;">..... (pieczęć podłużna wystawcy)</p> <p style="text-align: center;"><b>Legitymacja nr</b> .....</p> <p style="text-align: center;">..... (nazwisko)</p> <p style="text-align: center;">..... (imię imiona)</p> <p style="text-align: center;">..... (stanowisko — tytuł służbowy)</p> <p>w .....</p> <p style="text-align: right;">....., dn. .... 19 .....</p> <div style="text-align: center; margin-top: 20px;"> <div style="border: 1px solid black; border-radius: 50%; width: 40px; height: 40px; display: flex; align-items: center; justify-content: center; margin: 0 auto;"> <span>m. p.</span> </div> <p>(podpis wystwacy)</p> </div>
<p>(podpis posiadacza legitymacji)</p> <p>Ważna na rok wystawienia 19 .....</p> <p>Ważność legitymacji przedłużona na rok: 19..... r. 19..... r.   19..... r.   19..... r.</p>	

## WZÓR OZNAKI STRAŻNIKA ŁOWIECKIEGO

Oznaką strażnika łowieckiego jest napis:

**STRAŻNIK ŁOWIECKI**

przytwierdzony na lewej piersi, na ubraniu wierzchnim.

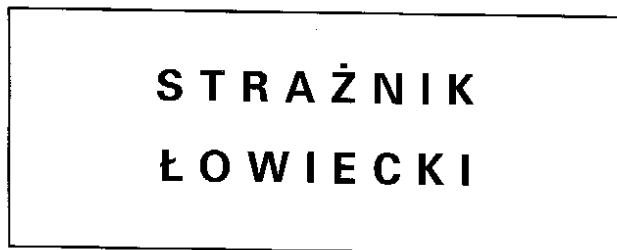
**Opis**

1. Plakietka z jasnego metalu o wymiarach: 30 mm x 80 mm
2. Litery koloru czarnego, o wysokości 4,5 mm, grawerowane

## WZÓR LEGITYMACJI STRAŻNIKA ŁOWIECKIEGO

**Opis**

1. Wymiary 140 mm x 105 mm
2. Okładka sztywna, gładka, kolor ciemnozielony
3. Wewnętrzne kartki w kolorze białym, napisy koloru czarnego

<div style="border: 1px solid black; padding: 10px; margin-bottom: 10px;"> <p style="text-align: center;">Miejsce na fotografię 35 x 45 mm</p> </div> <p>(podpis posiadacza legitymacji)</p> <p>Ważna na rok wystawienia 19</p> <p>Ważność legitymacji przedłużono na rok:</p> <p>19 r. 19 r. 19 r. 19 r.</p>	<p style="text-align: right;">(pieczęć podłużna wystawcy)</p> <p style="text-align: center;"><b>Legitymacja nr</b></p> <p style="text-align: center;">----- (nazwisko)</p> <p style="text-align: center;">(imię - inicjał)</p> <p style="text-align: center;">----- (stanowisko — tytuł służbowy)</p> <p style="text-align: center;">w</p> <p style="text-align: right;">, dn. 19</p> <div style="text-align: center; margin-top: 20px;"> <div style="border: 1px solid black; border-radius: 50%; width: 40px; height: 40px; display: flex; align-items: center; justify-content: center;"> <span>m. p.</span> </div> <p>(podpis wystawcy)</p> </div>
---	--