



DZIENNIK USTAW

RZECZYPOSPOLITEJ POLSKIEJ

Warszawa, dnia 7 czerwca 2017 r.

Poz. 1094

ROZPORZĄDZENIE MINISTRA ŚRODOWISKA¹⁾

z dnia 11 maja 2017 r.

w sprawie specjalnego obszaru ochrony siedlisk Niedźwiedzie Wielkie (PLH280050)

Na podstawie art. 27a ust. 1 ustawy z dnia 16 kwietnia 2004 r. o ochronie przyrody (Dz. U. z 2016 r. poz. 2134, 2249 i 2260 oraz z 2017 r. poz. 60, 132 i 1074) zarządza się, co następuje:

§ 1. 1. Wyznacza się specjalny obszar ochrony siedlisk Niedźwiedzie Wielkie (PLH280050²⁾), obejmujący obszar 89,14 ha, położony w województwie warmińsko-mazurskim.

2. Granica obszaru, o którym mowa w ust. 1, w postaci wykazu współrzędnych punktów załamania granicy, jest określona w załączniku nr 1 do rozporządzenia.

§ 2. Mapa obszaru, o którym mowa w § 1, jest określona w załączniku nr 2 do rozporządzenia.

§ 3. Obszar, o którym mowa w § 1, wyznacza się w celu:

- 1) trwałej ochrony:
 - a) siedlisk przyrodniczych,
 - b) populacji zagrożonych wyginięciem gatunków zwierząt innych niż ptaki lub
- 2) odtworzenia właściwego stanu ochrony siedlisk przyrodniczych lub właściwego stanu ochrony gatunków, o których mowa w pkt 1 lit. b

– w stosunku do przedmiotów ochrony.

§ 4. Przedmiotem ochrony na obszarze, o którym mowa w § 1, są:

- 1) siedliska przyrodnicze określone w załączniku nr 3 do rozporządzenia;
- 2) gatunki zwierząt innych niż ptaki, określone w załączniku nr 4 do rozporządzenia, oraz ich siedliska.

§ 5. Rozporządzenie wchodzi w życie po upływie 14 dni od dnia ogłoszenia.

Minister Środowiska: *J. Szyszko*

¹⁾ Minister Środowiska kieruje działem administracji rządowej – środowisko, na podstawie § 1 ust. 2 pkt 2 rozporządzenia Prezesa Rady Ministrów z dnia 17 listopada 2015 r. w sprawie szczegółowego zakresu działania Ministra Środowiska (Dz. U. poz. 1904 i 2095).

²⁾ Kod obszaru został określony zgodnie z decyzją wykonawczą Komisji (UE) 2016/2334 z dnia 9 grudnia 2016 r. w sprawie przyjęcia dziesiątego zaktualizowanego wykazu terenów mających znaczenie dla Wspólnoty składających się na kontynentalny region biogeograficzny (notyfikowaną jako dokument nr C(2016) 8191) (Dz. Urz. UE L 353 z 23.12.2016, str. 324).

Załączniki do rozporządzenia Ministra Środowiska
z dnia 11 maja 2017 r. (poz. 1094)

Załącznik nr 1**GRANICA SPECJALNEGO OBSZARU OCHRONY SIEDLISK
NIEDŹWIEDZIE WIELKIE (PLH280050)**

| Numer punktu załamania granicy | Współrzędne punktów załamania granicy (PL-1992) ¹⁾ | |
|-----------------------------------|---|-----------|
| | X | Y |
| 1 | 2 | 3 |
| 1 | 674123,38 | 552184,58 |
| 2 | 674101,44 | 552164,57 |
| 3 | 674062,61 | 552147,43 |
| 4 | 674042,35 | 552149,50 |
| 5 | 673992,60 | 552148,54 |
| 6 | 673935,37 | 552150,42 |
| 7 | 673914,12 | 552151,12 |
| 8 | 673865,22 | 552133,69 |
| 9 | 673840,82 | 552117,23 |
| 10 | 673842,63 | 552110,85 |
| 11 | 673843,33 | 552060,07 |
| 12 | 673834,84 | 552024,23 |
| 13 | 673815,72 | 551974,43 |
| 14 | 673818,38 | 551953,55 |
| 15 | 673839,89 | 551918,79 |
| 16 | 673860,16 | 551878,33 |
| 17 | 673861,85 | 551823,69 |
| 18 | 673866,23 | 551800,50 |
| 19 | 673867,87 | 551776,33 |
| 20 | 673850,23 | 551718,24 |
| 21 | 673853,02 | 551688,85 |
| 22 | 673885,67 | 551634,18 |
| 23 | 673892,69 | 551595,78 |
| 24 | 673897,96 | 551565,78 |
| 25 | 673892,22 | 551505,46 |
| 26 | 673883,34 | 551506,91 |
| 27 | 673802,05 | 551483,13 |
| 28 | 673751,43 | 551482,65 |

¹⁾ Układ współrzędnych płaskich prostokątnych PL-1992 jest jednym z układów tworzących państwowy system odniesień przestrzennych, o którym mowa w przepisach wydanych na podstawie art. 3 ust. 5 ustawy z dnia 17 maja 1989 r. – Prawo geodezyjne i kartograficzne (Dz. U. z 2016 r. poz. 1629 i 1948 oraz z 2017 r. poz. 60).

| 1 | 2 | 3 |
|----|-----------|-----------|
| 29 | 673708,59 | 551459,76 |
| 30 | 673659,78 | 551464,64 |
| 31 | 673643,25 | 551445,99 |
| 32 | 673635,66 | 551422,77 |
| 33 | 673638,00 | 551399,20 |
| 34 | 673659,61 | 551358,24 |
| 35 | 673655,83 | 551328,11 |
| 36 | 673662,14 | 551314,79 |
| 37 | 673676,10 | 551300,29 |
| 38 | 673751,41 | 551263,07 |
| 39 | 673751,06 | 551253,14 |
| 40 | 673705,22 | 551247,53 |
| 41 | 673704,77 | 551221,79 |
| 42 | 673709,51 | 551189,56 |
| 43 | 673705,32 | 551173,45 |
| 44 | 673707,61 | 551148,52 |
| 45 | 673718,72 | 551143,16 |
| 46 | 673745,88 | 551157,12 |
| 47 | 673753,00 | 551167,26 |
| 48 | 673757,65 | 551183,35 |
| 49 | 673781,18 | 551196,97 |
| 50 | 673781,46 | 551205,10 |
| 51 | 673779,97 | 551214,18 |
| 52 | 673792,06 | 551223,70 |
| 53 | 673795,12 | 551233,53 |
| 54 | 673800,39 | 551241,92 |
| 55 | 673821,62 | 551246,61 |
| 56 | 673846,26 | 551227,67 |
| 57 | 673851,88 | 551181,85 |
| 58 | 673854,68 | 551171,36 |
| 59 | 673861,26 | 551178,36 |
| 60 | 673873,60 | 551169,80 |
| 61 | 673873,41 | 551151,28 |
| 62 | 673864,46 | 551140,76 |
| 63 | 673858,09 | 551126,98 |
| 64 | 673830,58 | 551089,75 |
| 65 | 673818,30 | 551087,47 |
| 66 | 673814,40 | 551066,83 |

| 1 | 2 | 3 |
|-----|-----------|-----------|
| 67 | 673811,16 | 551025,84 |
| 68 | 673844,95 | 550997,10 |
| 69 | 673871,11 | 550983,07 |
| 70 | 673905,85 | 550960,22 |
| 71 | 673947,57 | 550912,68 |
| 72 | 673950,83 | 550915,73 |
| 73 | 673957,10 | 550914,15 |
| 74 | 673979,13 | 550911,12 |
| 75 | 673995,18 | 550904,68 |
| 76 | 674004,27 | 550898,52 |
| 77 | 674033,77 | 550914,65 |
| 78 | 674059,79 | 550909,22 |
| 79 | 674071,95 | 550924,57 |
| 80 | 674102,88 | 550917,60 |
| 81 | 674115,36 | 550912,21 |
| 82 | 674108,63 | 550888,05 |
| 83 | 674124,82 | 550860,37 |
| 84 | 674135,50 | 550845,60 |
| 85 | 674142,61 | 550829,07 |
| 86 | 674166,30 | 550834,57 |
| 87 | 674173,00 | 550832,07 |
| 88 | 674188,55 | 550837,40 |
| 89 | 674198,45 | 550836,15 |
| 90 | 674208,36 | 550847,99 |
| 91 | 674226,94 | 550849,59 |
| 92 | 674230,94 | 550847,65 |
| 93 | 674257,38 | 550841,31 |
| 94 | 674314,03 | 550791,49 |
| 95 | 674415,33 | 551225,71 |
| 96 | 674495,92 | 551574,65 |
| 97 | 674508,12 | 551627,17 |
| 98 | 674637,59 | 552184,57 |
| 99 | 674644,13 | 552212,78 |
| 100 | 674640,03 | 552219,16 |
| 101 | 674608,48 | 552248,64 |
| 102 | 674581,35 | 552260,03 |
| 103 | 674538,67 | 552268,19 |
| 104 | 674483,70 | 552246,38 |

| 1 | 2 | 3 |
|-----|-----------|-----------|
| 105 | 674470,95 | 552243,66 |
| 106 | 674441,30 | 552256,89 |
| 107 | 674419,71 | 552259,91 |
| 108 | 674337,86 | 552240,23 |
| 109 | 674222,84 | 552220,78 |
| 110 | 674176,73 | 552216,99 |
| 111 | 674123,38 | 552184,58 |

Załącznik nr 2

MAPA SPECJALNEGO OBSZARU OCHRONY SIEDLISK NIEDŹWIEDZIE WIELKIE (PLH280050)

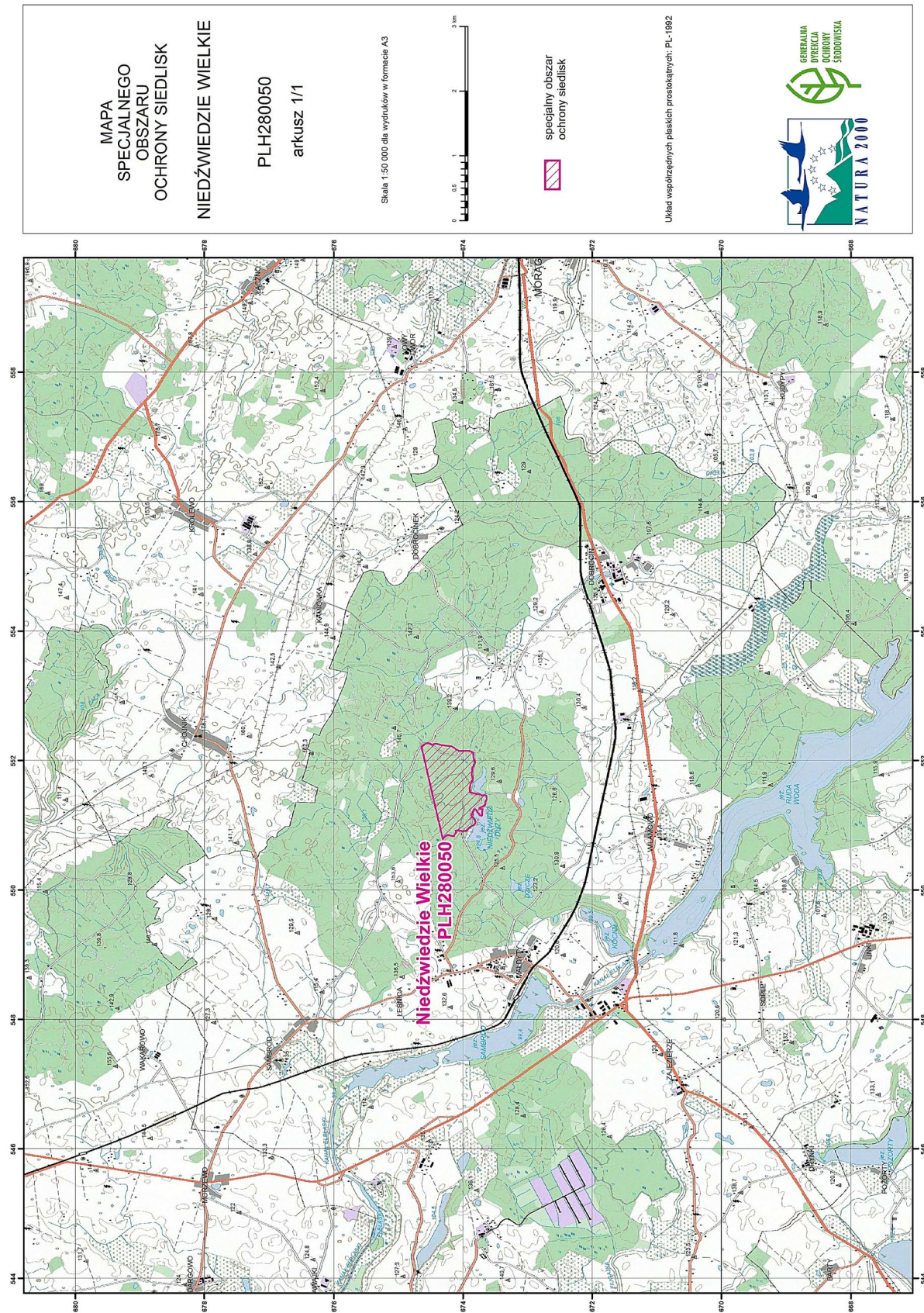

SIEDLISKA PRZYRODNICZE BĘDĄCE PRZEDMIOTEM OCHRONY
NA SPECJALNYM OBSZARZE OCHRONY SIEDLISK NIEDŹWIEDZIE WIELKIE (PLH280050)

| Lp. | Kod ¹⁾ | Nazwa |
|-----|-------------------|--|
| 1 | 9130 | Żyzne buczyny (<i>Dentario glandulosae Fagenion</i> , <i>Galio odorati-Fagenion</i>) |
| 2 | 9160 | Grąd subatlantycki (<i>Stellario-Carpinetum</i>) |

¹⁾ Kody siedlisk są zgodne z rozporządzeniem Ministra Środowiska z dnia 13 kwietnia 2010 r. w sprawie siedlisk przyrodniczych oraz gatunków będących przedmiotem zainteresowania Wspólnoty, a także kryteriów wyboru obszarów kwalifikujących się do uznania lub wyznaczenia jako obszary Natura 2000 (Dz. U. z 2014 r. poz. 1713).

Załącznik nr 4

GATUNKI ZWIERZĄT INNYCH NIŻ PTAKI, BĘDĄCE PRZEDMIOTEM OCHRONY
NA SPECJALNYM OBSZARZE OCHRONY SIEDLISK NIEDŹWIEDZIE WIELKIE (PLH280050)

| Lp. | Nazwa polska | Nazwa naukowa | Populacja objęta ochroną |
|-----|-----------------|---------------------------------|--------------------------|
| 1 | mopek | <i>Barbastella barbastellus</i> | rozrodcza |
| 2 | pachnica dębowa | <i>Osmoderma eremita</i> | osiadła |