



DZIENNIK USTAW

RZECZYPOSPOLITEJ POLSKIEJ

Warszawa, dnia 20 marca 2017 r.

Poz. 585

ROZPORZĄDZENIE MINISTRA ŚRODOWISKA¹⁾

z dnia 24 lutego 2017 r.

w sprawie specjalnego obszaru ochrony siedlisk Opole Lubelskie (PLH060054)

Na podstawie art. 27a ust. 1 ustawy z dnia 16 kwietnia 2004 r. o ochronie przyrody (Dz. U. z 2016 r. poz. 2134, 2249 i 2260 oraz z 2017 r. poz. 60 i 132) zarządza się, co następuje:

§ 1. 1. Wyznacza się specjalny obszar ochrony siedlisk Opole Lubelskie (PLH060054²⁾), obejmujący obszar 2724,43 ha, położony w województwie lubelskim.

2. Granica obszaru, o którym mowa w ust. 1, w postaci wykazu współrzędnych punktów załamania granicy, jest określona w załączniku nr 1 do rozporządzenia.

§ 2. Mapa obszaru, o którym mowa w § 1, jest określona w załączniku nr 2 do rozporządzenia.

§ 3. Obszar, o którym mowa w § 1, wyznacza się w celu:

- 1) trwałej ochrony populacji zagrożonych wyginięciem gatunków zwierząt innych niż ptaki lub
 - 2) odtworzenia właściwego stanu ochrony gatunków, o których mowa w pkt 1
- w stosunku do przedmiotów ochrony.

§ 4. Przedmiotem ochrony na obszarze, o którym mowa w § 1, są gatunki zwierząt innych niż ptaki, określone w załączniku nr 3 do rozporządzenia, oraz ich siedliska.

§ 5. Rozporządzenie wchodzi w życie po upływie 14 dni od dnia ogłoszenia.

Minister Środowiska: *J. Szyszko*

¹⁾ Minister Środowiska kieruje działem administracji rządowej – środowisko, na podstawie § 1 ust. 2 pkt 2 rozporządzenia Prezesa Rady Ministrów z dnia 17 listopada 2015 r. w sprawie szczegółowego zakresu działania Ministra Środowiska (Dz. U. poz. 1904 i 2095).

²⁾ Kod obszaru został określony zgodnie z decyzją wykonawczą Komisji (UE) 2016/2334 z dnia 9 grudnia 2016 r. w sprawie przyjęcia dziesiątego zaktualizowanego wykazu terenów mających znaczenie dla Wspólnoty składających się na kontynentalny region biogeograficzny (notyfikowaną jako dokument nr C(2016) 8191) (Dz. Urz. UE L 353 z 23.12.2016, str. 324).

Załączniki do rozporządzenia Ministra Środowiska
z dnia 24 lutego 2017 r. (poz. 585)

Załącznik nr 1

GRANICA SPECJALNEGO OBSZARU OCHRONY SIEDLISK OPOLE LUBELSKIE (PLH060054)

| Numer punktu załamania granicy | Współrzędne punktów załamania granicy (PL-1992) ¹⁾ | |
|-----------------------------------|---|-----------|
| | X | Y |
| 1 | 2 | 3 |
| 1 | 372876,12 | 713054,53 |
| 2 | 372870,46 | 713059,94 |
| 3 | 372886,23 | 713116,87 |
| 4 | 372883,71 | 713195,18 |
| 5 | 372858,45 | 713485,67 |
| 6 | 372850,87 | 713584,18 |
| 7 | 372830,66 | 713659,96 |
| 8 | 372823,08 | 713798,89 |
| 9 | 372838,24 | 713927,71 |
| 10 | 372792,77 | 714235,88 |
| 11 | 372764,99 | 714369,76 |
| 12 | 372747,30 | 714392,50 |
| 13 | 372512,39 | 714369,76 |
| 14 | 372477,02 | 714326,82 |
| 15 | 372441,66 | 714283,88 |
| 16 | 372232,00 | 714150,00 |
| 17 | 372062,76 | 714046,44 |
| 18 | 371817,74 | 713897,40 |
| 19 | 371603,03 | 713768,58 |
| 20 | 371438,84 | 714076,75 |
| 21 | 371274,65 | 714362,18 |
| 22 | 371128,15 | 714566,79 |
| 23 | 371287,28 | 714672,88 |
| 24 | 371610,61 | 714874,96 |
| 25 | 371949,09 | 715084,62 |
| 26 | 371777,33 | 715375,11 |
| 27 | 371613,14 | 715642,86 |
| 28 | 371529,78 | 715756,53 |
| 29 | 371360,98 | 715873,74 |

¹⁾ Układ współrzędnych płaskich prostokątnych PL-1992 jest jednym z układów tworzących państwowy system odniesień przestrzennych, o którym mowa w przepisach wydanych na podstawie art. 3 ust. 5 ustawy z dnia 17 maja 1989 r. – Prawo geodezyjne i kartograficzne (Dz. U. z 2016 r. poz. 1629 i 1948 oraz z 2017 r. poz. 60).

| 1 | 2 | 3 |
|----|-----------|-----------|
| 30 | 371356,72 | 715866,97 |
| 31 | 371332,50 | 715828,01 |
| 32 | 371311,95 | 715762,83 |
| 33 | 371295,27 | 715718,93 |
| 34 | 371280,62 | 715695,79 |
| 35 | 371282,27 | 715669,69 |
| 36 | 371234,32 | 715527,21 |
| 37 | 371215,68 | 715490,05 |
| 38 | 371190,90 | 715404,37 |
| 39 | 371189,03 | 715397,91 |
| 40 | 371144,93 | 715284,57 |
| 41 | 371111,50 | 715175,41 |
| 42 | 371051,46 | 715025,17 |
| 43 | 371036,57 | 714977,71 |
| 44 | 371028,19 | 714934,08 |
| 45 | 371009,89 | 714880,12 |
| 46 | 371008,14 | 714833,14 |
| 47 | 370993,26 | 714800,52 |
| 48 | 370977,23 | 714761,39 |
| 49 | 370973,23 | 714745,52 |
| 50 | 370968,49 | 714726,67 |
| 51 | 370946,09 | 714678,19 |
| 52 | 370943,68 | 714655,55 |
| 53 | 370905,04 | 714536,41 |
| 54 | 370889,75 | 714464,44 |
| 55 | 370797,24 | 714496,06 |
| 56 | 370782,08 | 714473,33 |
| 57 | 370769,46 | 714460,70 |
| 58 | 370726,51 | 714473,33 |
| 59 | 370557,27 | 714503,64 |
| 60 | 370539,59 | 714501,11 |
| 61 | 370526,96 | 714463,22 |
| 62 | 370542,12 | 714412,70 |
| 63 | 370610,32 | 714400,07 |
| 64 | 370610,32 | 714344,50 |
| 65 | 370605,27 | 714316,72 |
| 66 | 370607,79 | 714157,58 |
| 67 | 370615,37 | 714086,85 |

| 1 | 2 | 3 |
|-----|-----------|-----------|
| 68 | 370747,09 | 714063,05 |
| 69 | 370736,33 | 713983,03 |
| 70 | 370703,78 | 713973,18 |
| 71 | 370683,57 | 713917,61 |
| 72 | 370663,36 | 713819,10 |
| 73 | 370660,84 | 713720,58 |
| 74 | 370635,58 | 713705,43 |
| 75 | 370580,01 | 713700,38 |
| 76 | 370524,43 | 713710,48 |
| 77 | 370451,18 | 713733,21 |
| 78 | 370410,76 | 713725,63 |
| 79 | 370340,04 | 713713,00 |
| 80 | 370145,54 | 713748,37 |
| 81 | 370100,07 | 713766,05 |
| 82 | 370077,33 | 713803,94 |
| 83 | 370004,08 | 713826,67 |
| 84 | 369831,11 | 713852,85 |
| 85 | 369822,42 | 713793,44 |
| 86 | 369695,91 | 713811,52 |
| 87 | 369508,99 | 713839,30 |
| 88 | 369476,15 | 713801,41 |
| 89 | 369415,52 | 713816,57 |
| 90 | 369337,22 | 713826,67 |
| 91 | 369314,49 | 713839,30 |
| 92 | 369311,96 | 713899,93 |
| 93 | 369304,38 | 713907,51 |
| 94 | 369271,54 | 713889,82 |
| 95 | 369248,81 | 713851,93 |
| 96 | 369233,65 | 713836,78 |
| 97 | 369175,56 | 713854,46 |
| 98 | 369173,03 | 713874,67 |
| 99 | 369140,19 | 713917,61 |
| 100 | 369001,26 | 713958,03 |
| 101 | 368781,50 | 713958,03 |
| 102 | 368710,77 | 713932,77 |
| 103 | 368656,01 | 713982,67 |
| 104 | 368612,20 | 713962,05 |
| 105 | 368529,72 | 713889,88 |

| 1 | 2 | 3 |
|-----|-----------|-----------|
| 106 | 368507,61 | 713865,77 |
| 107 | 368523,85 | 713841,83 |
| 108 | 368561,74 | 713801,41 |
| 109 | 368506,17 | 713730,69 |
| 110 | 368296,51 | 713508,40 |
| 111 | 368139,90 | 713308,85 |
| 112 | 367988,34 | 713096,66 |
| 113 | 367723,11 | 712715,24 |
| 114 | 367589,23 | 712548,52 |
| 115 | 367561,45 | 712520,74 |
| 116 | 367480,62 | 712510,63 |
| 117 | 367276,01 | 712492,95 |
| 118 | 366972,89 | 712472,74 |
| 119 | 366586,42 | 712475,27 |
| 120 | 366457,59 | 712457,59 |
| 121 | 366326,24 | 712424,75 |
| 122 | 366283,30 | 712407,07 |
| 123 | 366313,61 | 712316,13 |
| 124 | 366361,60 | 712040,80 |
| 125 | 366351,50 | 711939,76 |
| 126 | 366464,41 | 711729,73 |
| 127 | 366664,85 | 711376,43 |
| 128 | 366855,09 | 711067,28 |
| 129 | 366875,47 | 710982,35 |
| 130 | 366868,68 | 710887,23 |
| 131 | 366906,05 | 710826,08 |
| 132 | 366990,98 | 710761,54 |
| 133 | 367194,81 | 710554,31 |
| 134 | 367565,89 | 710161,91 |
| 135 | 367701,60 | 710025,67 |
| 136 | 367860,73 | 709864,76 |
| 137 | 368054,29 | 709688,03 |
| 138 | 368285,30 | 709477,41 |
| 139 | 368377,02 | 709382,28 |
| 140 | 368421,19 | 709324,53 |
| 141 | 368438,17 | 709280,37 |
| 142 | 368448,36 | 709076,54 |
| 143 | 368478,94 | 708842,13 |

| 1 | 2 | 3 |
|-----|-----------|-----------|
| 144 | 368519,71 | 708553,37 |
| 145 | 368591,05 | 708268,01 |
| 146 | 368638,61 | 708121,93 |
| 147 | 368669,18 | 708037,00 |
| 148 | 368706,55 | 707931,69 |
| 149 | 368726,93 | 707853,56 |
| 150 | 368760,90 | 707744,85 |
| 151 | 368890,00 | 707785,61 |
| 152 | 369066,65 | 707833,17 |
| 153 | 369171,96 | 707890,92 |
| 154 | 369294,26 | 707975,85 |
| 155 | 369369,00 | 707999,63 |
| 156 | 369572,83 | 707958,87 |
| 157 | 369606,80 | 707928,29 |
| 158 | 369623,79 | 707873,94 |
| 159 | 369759,67 | 707911,31 |
| 160 | 369980,49 | 707986,05 |
| 161 | 370177,53 | 708111,74 |
| 162 | 370330,40 | 708223,85 |
| 163 | 370537,63 | 708332,56 |
| 164 | 370656,53 | 708458,25 |
| 165 | 370755,05 | 708583,95 |
| 166 | 370924,91 | 708821,75 |
| 167 | 371006,44 | 708937,25 |
| 168 | 371155,91 | 709144,48 |
| 169 | 371254,43 | 709280,37 |
| 170 | 371335,96 | 709392,48 |
| 171 | 371385,80 | 709439,03 |
| 172 | 371418,63 | 709474,39 |
| 173 | 371584,62 | 709637,72 |
| 174 | 371802,58 | 709858,34 |
| 175 | 371944,04 | 710014,96 |
| 176 | 371961,72 | 710052,85 |
| 177 | 371959,20 | 710275,13 |
| 178 | 371966,77 | 710477,21 |
| 179 | 371984,46 | 710623,72 |
| 180 | 372067,81 | 710780,33 |
| 181 | 372237,05 | 711085,98 |

| 1 | 2 | 3 |
|-----|-----------|-----------|
| 182 | 372396,25 | 711411,10 |
| 183 | 372389,18 | 711413,69 |
| 184 | 372452,53 | 711539,44 |
| 185 | 372493,85 | 711621,53 |
| 186 | 372519,50 | 711682,77 |
| 187 | 372528,32 | 711703,37 |
| 188 | 372533,05 | 711714,40 |
| 189 | 372538,92 | 711728,15 |
| 190 | 372543,27 | 711738,32 |
| 191 | 372547,84 | 711748,98 |
| 192 | 372549,50 | 711752,84 |
| 193 | 372552,31 | 711769,42 |
| 194 | 372554,23 | 711772,93 |
| 195 | 372561,87 | 711786,86 |
| 196 | 372569,97 | 711801,64 |
| 197 | 372582,42 | 711824,40 |
| 198 | 372594,37 | 711848,16 |
| 199 | 372602,90 | 711865,13 |
| 200 | 372609,90 | 711879,06 |
| 201 | 372640,06 | 711939,08 |
| 202 | 372647,68 | 711954,22 |
| 203 | 372652,91 | 711967,19 |
| 204 | 372665,27 | 711997,75 |
| 205 | 372669,91 | 712009,24 |
| 206 | 372678,56 | 712030,63 |
| 207 | 372679,75 | 712034,77 |
| 208 | 372687,86 | 712062,71 |
| 209 | 372694,47 | 712085,56 |
| 210 | 372707,29 | 712127,54 |
| 211 | 372720,02 | 712169,23 |
| 212 | 372727,73 | 712185,83 |
| 213 | 372736,43 | 712204,60 |
| 214 | 372742,31 | 712212,29 |
| 215 | 372748,36 | 712219,96 |
| 216 | 372758,93 | 712233,73 |
| 217 | 372773,28 | 712252,40 |
| 218 | 372786,04 | 712269,02 |
| 219 | 372800,37 | 712287,69 |

| 1 | 2 | 3 |
|-----|-----------|-----------|
| 220 | 372813,63 | 712304,93 |
| 221 | 372845,31 | 712342,74 |
| 222 | 372880,58 | 712384,84 |
| 223 | 372895,85 | 712414,28 |
| 224 | 372900,08 | 712422,84 |
| 225 | 372904,36 | 712434,05 |
| 226 | 372914,18 | 712464,73 |
| 227 | 372921,78 | 712540,81 |
| 228 | 372927,24 | 712597,94 |
| 229 | 372928,66 | 712610,99 |
| 230 | 372929,91 | 712630,59 |
| 231 | 372926,31 | 712667,07 |
| 232 | 372895,94 | 712873,97 |
| 233 | 372889,67 | 712981,93 |
| 234 | 372883,15 | 713016,68 |
| 235 | 372876,12 | 713054,53 |

MAPA SPECJALNEGO OBSZARU OCHRONY SIEDLISK OPOLE LUBELSKIE (PLH060054)

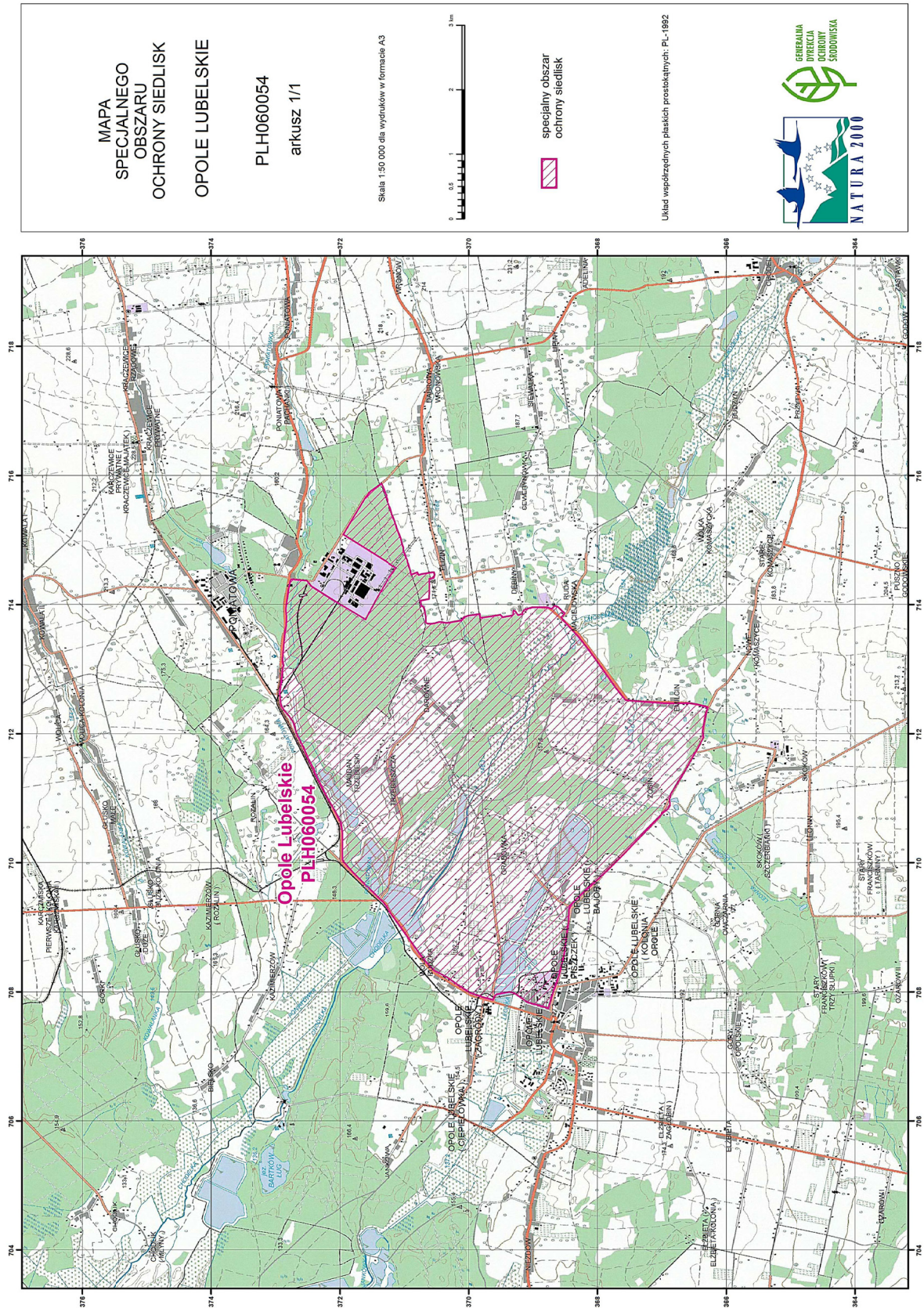

Załącznik nr 3

GATUNKI ZWIERZĄT INNYCH NIŻ PTAKI, BĘDĄCE PRZEDMIOTEM OCHRONY
NA SPECJALNYM OBSZARZE OCHRONY SIEDLISK OPOLE LUBELSKIE (PLH060054)

| Lp. | Nazwa polska | Nazwa naukowa | Populacja objęta ochroną |
|-----|--------------|----------------------|--------------------------|
| 1 | nocek duży | <i>Myotis myotis</i> | rozrodcza |