



DZIENNIK USTAW

RZECZYPOSPOLITEJ POLSKIEJ

Warszawa, dnia 4 października 2018 r.

Poz. 1901

ROZPORZĄDZENIE MINISTRA ŚRODOWISKA¹⁾

z dnia 29 sierpnia 2018 r.

w sprawie specjalnego obszaru ochrony siedlisk Wilcze Błota (PLH220093)

Na podstawie art. 27a ust. 1 ustawy z dnia 16 kwietnia 2004 r. o ochronie przyrody (Dz. U. z 2018 r. poz. 1614) zarządza się, co następuje:

§ 1. 1. Wyznacza się specjalny obszar ochrony siedlisk Wilcze Błota (PLH220093²⁾), obejmujący obszar 8,98 ha, położony w województwie pomorskim.

2. Granica obszaru, o którym mowa w ust. 1, w postaci wykazu współrzędnych punktów załamania granicy, jest określona w załączniku nr 1 do rozporządzenia.

§ 2. Mapa obszaru, o którym mowa w § 1, jest określona w załączniku nr 2 do rozporządzenia.

§ 3. Obszar, o którym mowa w § 1, wyznacza się w celu:

- 1) trwałej ochrony:
 - a) siedlisk przyrodniczych,
 - b) populacji zagrożonych wyginięciem gatunków zwierząt innych niż ptaki lub
- 2) odtworzenia właściwego stanu ochrony siedlisk przyrodniczych lub właściwego stanu ochrony gatunków, o których mowa w pkt 1 lit. b

– w stosunku do przedmiotów ochrony.

§ 4. Przedmiotem ochrony na obszarze, o którym mowa w § 1, są:

- 1) siedliska przyrodnicze określone w załączniku nr 3 do rozporządzenia;
- 2) gatunki zwierząt innych niż ptaki, określone w załączniku nr 4 do rozporządzenia, oraz ich siedliska.

§ 5. Rozporządzenie wchodzi w życie po upływie 14 dni od dnia ogłoszenia.

Minister Środowiska: *H. Kowalczyk*

¹⁾ Minister Środowiska kieruje działem administracji rządowej – środowisko, na podstawie § 1 ust. 2 rozporządzenia Prezesa Rady Ministrów z dnia 10 stycznia 2018 r. w sprawie szczegółowego zakresu działania Ministra Środowiska (Dz. U. poz. 96).

²⁾ Kod obszaru został określony zgodnie z decyzją wykonawczą Komisji (UE) 2018/43 z dnia 12 grudnia 2017 r. w sprawie przyjęcia jedenastego zaktualizowanego wykazu terenów mających znaczenie dla Wspólnoty składających się na kontynentalny region biogeograficzny (notyfikowaną jako dokument nr C(2017) 8260) (Dz. Urz. UE L 15 z 19.01.2018, str. 397).

Załączniki do rozporządzenia Ministra Środowiska
z dnia 29 sierpnia 2018 r. (poz. 1901)

Załącznik nr 1

GRANICA SPECJALNEGO OBSZARU OCHRONY SIEDLISK WILCZE BŁOTA (PLH220093)

| Numer punktu załamania granicy | Współrzędne punktów załamania granicy (PL-1992) ¹⁾ | |
|-----------------------------------|---|-----------|
| | X | Y |
| 1 | 2 | 3 |
| 1 | 683635,70 | 444564,11 |
| 2 | 683543,33 | 444530,71 |
| 3 | 683503,03 | 444523,74 |
| 4 | 683499,89 | 444554,04 |
| 5 | 683510,81 | 444608,28 |
| 6 | 683543,30 | 444672,68 |
| 7 | 683522,38 | 444738,67 |
| 8 | 683481,29 | 444789,09 |
| 9 | 683424,62 | 444802,24 |
| 10 | 683347,87 | 444792,22 |
| 11 | 683354,81 | 444761,18 |
| 12 | 683369,62 | 444740,98 |
| 13 | 683372,72 | 444657,94 |
| 14 | 683430,86 | 444558,65 |
| 15 | 683473,55 | 444477,20 |
| 16 | 683506,07 | 444483,42 |
| 17 | 683516,24 | 444470,24 |
| 18 | 683503,83 | 444429,08 |
| 19 | 683521,58 | 444395,75 |
| 20 | 683546,46 | 444362,37 |
| 21 | 683609,33 | 444332,14 |
| 22 | 683618,60 | 444320,52 |
| 23 | 683589,10 | 444275,48 |
| 24 | 683602,36 | 444255,33 |
| 25 | 683625,60 | 444246,77 |
| 26 | 683637,22 | 444260,73 |
| 27 | 683704,69 | 444339,11 |
| 28 | 683713,27 | 444431,46 |

¹⁾ Układ współrzędnych płaskich prostokątnych PL-1992 jest jednym z układów tworzących państwowy system odniesień przestrzennych, o którym mowa w przepisach wydanych na podstawie art. 3 ust. 5 ustawy z dnia 17 maja 1989 r. – Prawo geodezyjne i kartograficzne (Dz. U. z 2017 r. poz. 2101 oraz z 2018 r. poz. 650 i 1669).

| 1 | 2 | 3 |
|----|-----------|-----------|
| 29 | 683758,26 | 444473,33 |
| 30 | 683806,32 | 444510,60 |
| 31 | 683803,27 | 444533,03 |
| 32 | 683765,26 | 444548,56 |
| 33 | 683673,70 | 444567,97 |
| 34 | 683635,70 | 444564,11 |

MAPA SPECJALNEGO OBSZARU OCHRONY SIEDLISK WILCZE BŁOTA (PLH220093)

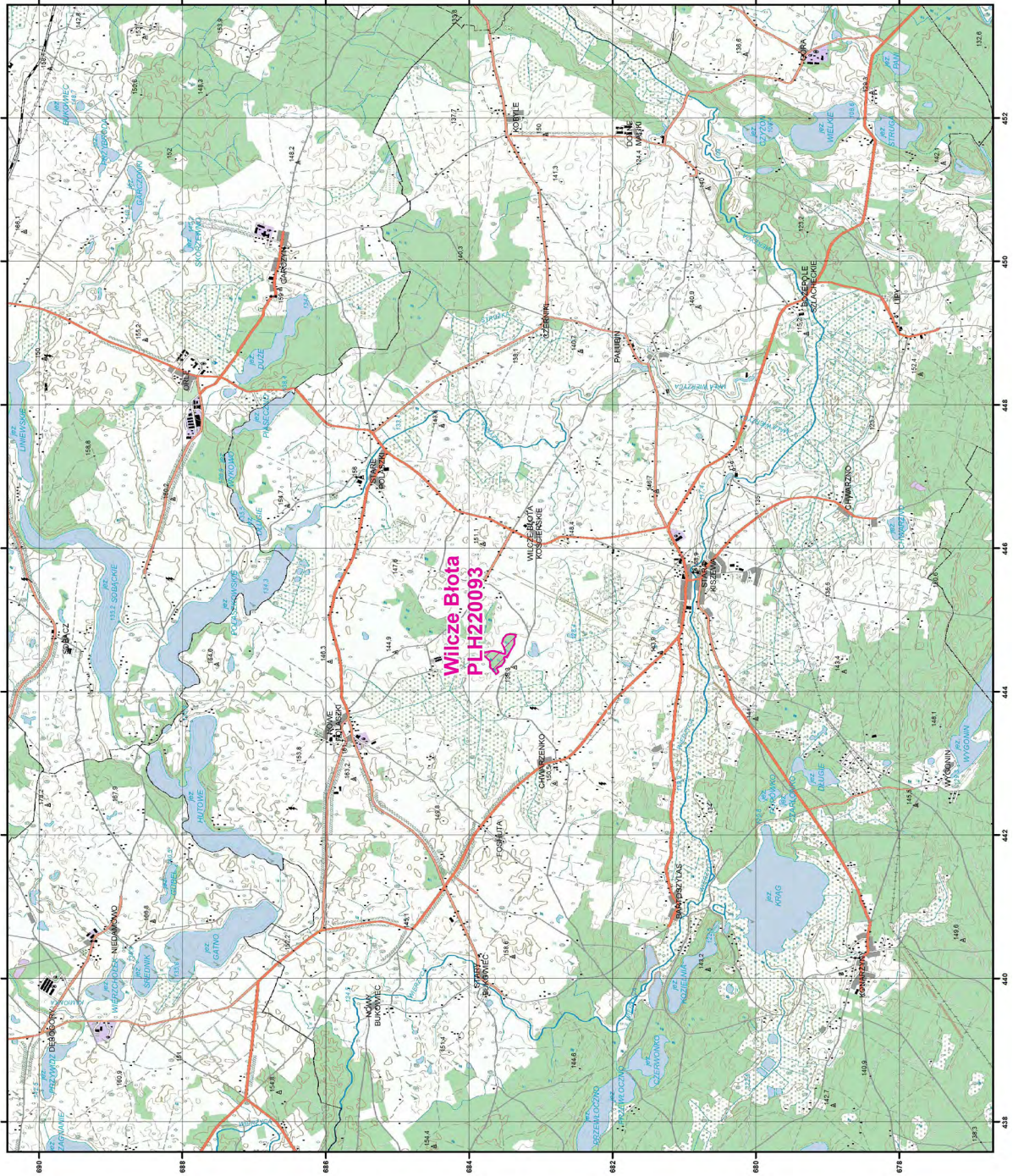

MAPA
SPECJALNEGO
OBSZARU
OCHRONY SIEDLISK

WILCZE BŁOTA

PLH220093

arkusz 1/1

Skala 1:50 000 dla wydruków w formacie A3



specjalny obszar
ochrony siedlisk

Układ współrzędnych płaskich prostokątnych: PL-1992



SIEDLISKA PRZYRODNICZE BĘDĄCE PRZEDMIOTEM OCHRONY
NA SPECJALNYM OBSZARZE OCHRONY SIEDLISK WILCZE BŁOTA (PLH220093)

| Lp. | Kod ¹⁾ | Nazwa |
|-----|-------------------|---|
| 1 | 91D0 | Bory i lasy bagienne (<i>Vaccinio uliginosi Betuletum pubescentis</i> , <i>Vaccinio uliginosi Pinetum</i> , <i>Pino mugo-Sphagnetum</i> , <i>Sphagno girgensohnii-Piceetum</i>) i brzoźowo-sosnowe bagienne lasy borealne |

¹⁾ Kody siedlisk są zgodne z rozporządzeniem Ministra Środowiska z dnia 13 kwietnia 2010 r. w sprawie siedlisk przyrodniczych oraz gatunków będących przedmiotem zainteresowania Wspólnoty, a także kryteriów wyboru obszarów kwalifikujących się do uznania lub wyznaczenia jako obszary Natura 2000 (Dz. U. z 2014 r. poz. 1713).

Załącznik nr 4

GATUNKI ZWIERZĄT INNYCH NIŻ PTAKI, BĘDĄCE PRZEDMIOTEM OCHRONY
NA SPECJALNYM OBSZARZE OCHRONY SIEDLISK WILCZE BŁOTA (PLH220093)

| Lp. | Nazwa polska | Nazwa naukowa | Populacja objęta ochroną |
|-----|-----------------|---|--------------------------|
| 1 | Strzebla błotna | <i>Phoxinus</i> (= <i>Eupallasella</i>) <i>percunurus</i> | osiadła |