



DZIENNIK USTAW

RZECZYPOSPOLITEJ POLSKIEJ

Warszawa, dnia 22 października 2019 r.

Poz. 2003

ROZPORZĄDZENIE MINISTRA ŚRODOWISKA¹⁾

z dnia 20 września 2019 r.

w sprawie specjalnego obszaru ochrony siedlisk Terespol (PLH060053)

Na podstawie art. 27a ust. 1 ustawy z dnia 16 kwietnia 2004 r. o ochronie przyrody (Dz. U. z 2018 r. poz. 1614, 2244 i 2340 oraz z 2019 r. poz. 1696 i 1815) zarządza się, co następuje:

§ 1. 1. Wyznacza się specjalny obszar ochrony siedlisk Terespol (PLH060053²⁾), obejmujący obszar 24,93 ha, położony w województwie lubelskim.

2. Granica obszaru, o którym mowa w ust. 1, w postaci wykazu współrzędnych punktów załamania granicy, jest określona w załączniku nr 1 do rozporządzenia.

§ 2. Mapa obszaru, o którym mowa w § 1, jest określona w załączniku nr 2 do rozporządzenia.

§ 3. Obszar, o którym mowa w § 1, wyznacza się w celu:

1) trwałej ochrony populacji zagrożonych wyginięciem gatunków zwierząt innych niż ptaki lub

2) odtworzenia właściwego stanu ochrony gatunków, o których mowa w pkt 1

– w stosunku do przedmiotów ochrony.

§ 4. Przedmiotem ochrony na obszarze, o którym mowa w § 1, są gatunki zwierząt innych niż ptaki, określone w załączniku nr 3 do rozporządzenia, oraz ich siedliska.

§ 5. Rozporządzenie wchodzi w życie po upływie 14 dni od dnia ogłoszenia.

Minister Środowiska: *H. Kowalczyk*

¹⁾ Minister Środowiska kieruje działem administracji rządowej – środowisko, na podstawie § 1 ust. 2 rozporządzenia Prezesa Rady Ministrów z dnia 10 stycznia 2018 r. w sprawie szczegółowego zakresu działania Ministra Środowiska (Dz. U. poz. 96).

²⁾ Kod obszaru został określony zgodnie z decyzją wykonawczą Komisji (UE) 2019/18 z dnia 14 grudnia 2018 r. w sprawie przyjęcia dwunastego zaktualizowanego wykazu terenów mających znaczenie dla Wspólnoty składających się na kontynentalny region biogeograficzny (notyfikowaną jako dokument nr C(2018) 8528) (Dz. Urz. UE L 7 z 09.01.2019, str. 77).

Załączniki do rozporządzenia Ministra Środowiska
z dnia 20 września 2019 r. (poz. 2003)

Załącznik nr 1

GRANICA SPECJALNEGO OBSZARU OCHRONY SIEDLISK TERESPOL (PLH060053)

Numer punktu załamania granicy	Współrzędne punktów załamania granicy (PL-1992) ¹⁾	
	X	Y
1	2	3
1	478507,96	815003,78
2	478504,78	815035,31
3	478519,25	815060,23
4	478573,81	815117,61
5	478609,56	815148,66
6	478652,83	815183,46
7	478682,93	815206,98
8	478688,58	815267,19
9	478684,82	815275,65
10	478677,29	815265,31
11	478652,83	815253,08
12	478627,43	815259,66
13	478602,97	815283,18
14	478589,80	815286,00
15	478604,85	815238,02
16	478582,28	815209,80
17	478517,37	815176,88
18	478489,15	815168,41
19	478479,74	815175,94
20	478437,53	815278,93
21	478397,05	815262,09
22	478396,96	815241,79
23	478444,93	815143,95
24	478475,98	815078,10
25	478462,81	815048,94
26	478448,70	815027,30
27	478414,83	815025,42
28	478353,68	815025,42
29	478221,04	815034,83

¹⁾ Układ współrzędnych płaskich prostokątnych PL-1992 jest jednym z układów tworzących państwowy system odniesień przestrzennych, o którym mowa w przepisach wydanych na podstawie art. 3 ust. 5 ustawy z dnia 17 maja 1989 r. – Prawo geodezyjne i kartograficzne (Dz. U. z 2019 r. poz. 725, 730 i 1309).

1	2	3
30	478143,90	815042,35
31	478109,09	815028,24
32	478094,98	815015,07
33	478085,58	815030,12
34	478056,41	815035,77
35	477969,87	815048,94
36	477958,58	815053,64
37	477960,46	815069,64
38	477958,58	815078,10
39	477942,18	815080,70
40	477930,36	815066,81
41	477922,21	815058,06
42	477921,89	815042,35
43	477938,39	815043,45
44	477947,29	815025,42
45	477973,63	815022,60
46	477975,51	815000,96
47	477976,45	814985,91
48	477964,22	814966,16
49	477978,33	814936,99
50	477998,09	814921,94
51	478008,44	814913,48
52	478008,44	814891,84
53	478017,84	814889,02
54	478019,73	814877,73
55	478013,14	814872,08
56	477999,97	814871,14
57	477965,16	814875,85
58	477949,17	814886,19
59	477948,23	814875,85
60	477966,10	814854,21
61	477982,10	814823,17
62	477991,50	814789,30
63	477977,39	814755,43
64	477974,57	814733,80
65	478000,91	814714,04
66	478045,12	814696,17
67	478066,76	814688,64

1	2	3
68	478100,63	814662,30
69	478151,43	814585,16
70	478173,06	814567,29
71	478192,82	814557,88
72	478194,70	814564,47
73	478210,69	814583,28
74	478221,98	814600,50
75	478253,02	814632,20
76	478305,71	814671,71
77	478331,10	814682,06
78	478362,15	814692,41
79	478396,96	814716,86
80	478420,47	814729,09
81	478428,94	814720,63
82	478446,81	814699,93
83	478456,22	814689,58
84	478493,85	814712,16
85	478494,79	814719,69
86	478487,26	814734,74
87	478510,78	814769,54
88	478533,50	814820,34
89	478559,70	814837,28
90	478616,14	814855,15
91	478657,54	814873,97
92	478784,53	814922,88
93	478801,47	814927,59
94	478755,37	814922,88
95	478701,75	814928,53
96	478689,52	814968,04
97	478650,01	814954,87
98	478617,08	814946,40
99	478601,09	814945,46
100	478590,74	814953,93
101	478588,86	814970,86
102	478586,98	815001,90
103	478550,29	815005,67
104	478507,96	815003,78

Załącznik nr 2

MAPA SPECJALNEGO OBSZARU OCHRONY SIEDLISK TERESPOL (PLH060053)

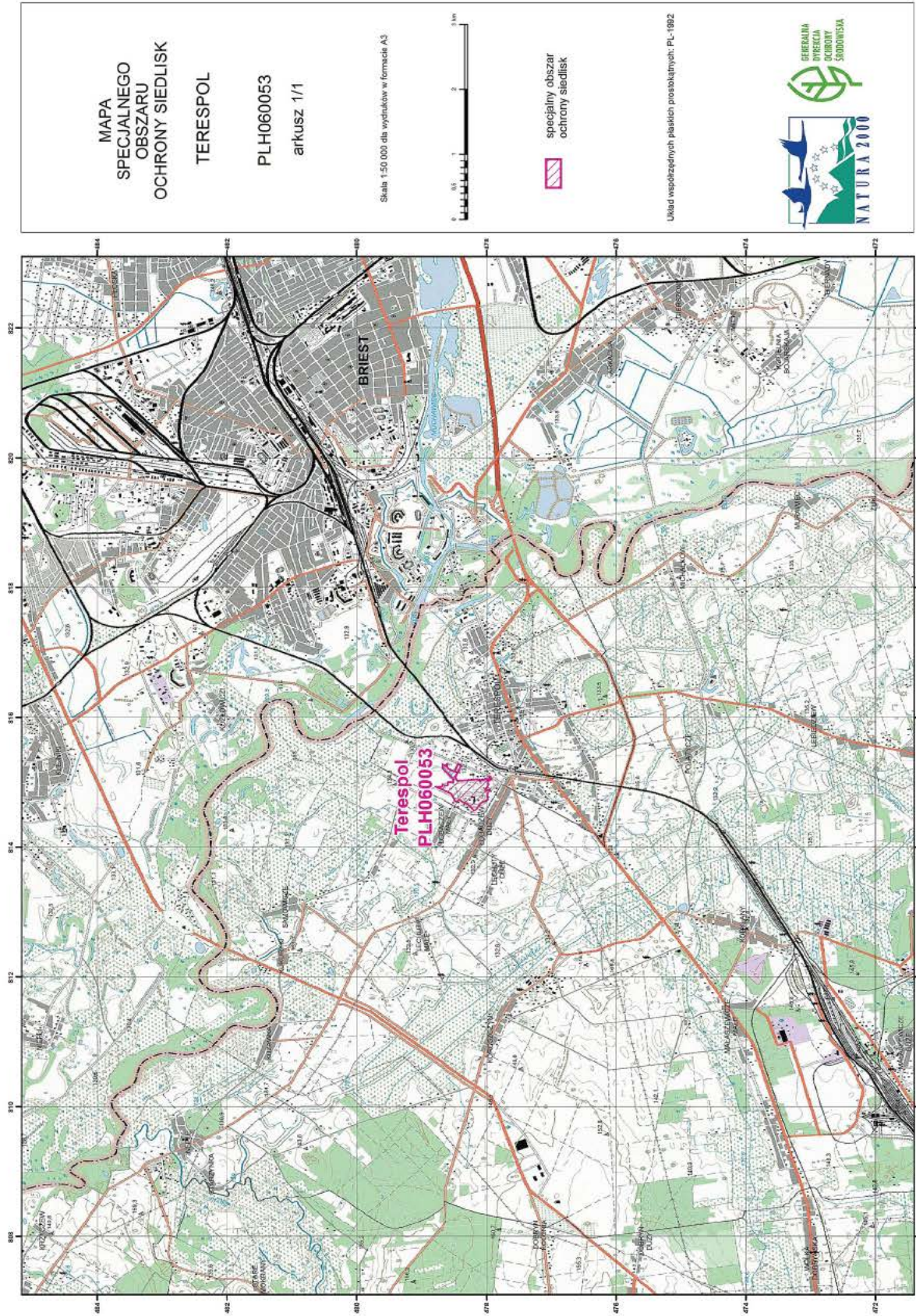

Załącznik nr 3

GATUNKI ZWIERZĄT INNYCH NIŻ PTAKI, BĘDĄCE PRZEDMIOTEM OCHRONY
NA SPECJALNYM OBSZARZE OCHRONY SIEDLISK TERESPOL (PLH060053)

Lp.	Nazwa polska	Nazwa naukowa	Populacja objęta ochroną
1	mopek	<i>Barbastella barbastellus</i>	zimująca