



DZIENNIK USTAW

RZECZYPOSPOLITEJ POLSKIEJ

Warszawa, dnia 28 października 2019 r.

Poz. 2058

ROZPORZĄDZENIE MINISTRA ŚRODOWISKA¹⁾

z dnia 20 września 2019 r.

w sprawie specjalnego obszaru ochrony siedlisk Zarośle (PLH060028)

Na podstawie art. 27a ust. 1 ustawy z dnia 16 kwietnia 2004 r. o ochronie przyrody (Dz. U. z 2018 r. poz. 1614, 2244 i 2340 oraz z 2019 r. poz. 1696 i 1815) zarządza się, co następuje:

§ 1. 1. Wyznacza się specjalny obszar ochrony siedlisk Zarośle (PLH060028²⁾), obejmujący obszar 391,83 ha, położony w województwie lubelskim.

2. Granica obszaru, o którym mowa w ust. 1, w postaci wykazu współrzędnych punktów załamania granicy, jest określona w załączniku nr 1 do rozporządzenia.

§ 2. Mapa obszaru, o którym mowa w § 1, jest określona w załączniku nr 2 do rozporządzenia.

§ 3. Obszar, o którym mowa w § 1, wyznacza się w celu trwałej ochrony siedlisk przyrodniczych lub odtworzenia ich właściwego stanu.

§ 4. Przedmiotem ochrony na obszarze, o którym mowa w § 1, są siedliska przyrodnicze określone w załączniku nr 3 do rozporządzenia.

§ 5. Rozporządzenie wchodzi w życie po upływie 14 dni od dnia ogłoszenia.

Minister Środowiska: *H. Kowalczyk*

¹⁾ Minister Środowiska kieruje działem administracji rządowej – środowisko, na podstawie § 1 ust. 2 rozporządzenia Prezesa Rady Ministrów z dnia 10 stycznia 2018 r. w sprawie szczegółowego zakresu działania Ministra Środowiska (Dz. U. poz. 96).

²⁾ Kod obszaru został określony zgodnie z decyzją wykonawczą Komisji (UE) 2019/18 z dnia 14 grudnia 2018 r. w sprawie przyjęcia dwunastego zaktualizowanego wykazu terenów mających znaczenie dla Wspólnoty składających się na kontynentalny region biogeograficzny (notyfikowaną jako dokument nr C(2018) 8528) (Dz. Urz. UE L 7 z 09.01.2019, str. 77).

Załączniki do rozporządzenia Ministra Środowiska
z dnia 20 września 2019 r. (poz. 2058)

Załącznik nr 1

GRANICA SPECJALNEGO OBSZARU OCHRONY SIEDLISK ZAROŚLE (PLH060028)

Numer punktu załamania granicy	Współrzędne punktów załamania granicy (PL-1992) ¹⁾	
	X	Y
1	2	3
1	298153,98	806408,39
2	297554,49	806426,20
3	297578,18	807228,31
4	297944,75	807219,42
5	297949,22	807329,67
6	297968,09	807823,80
7	297900,09	807790,89
8	297803,56	807742,25
9	297618,93	807646,61
10	297590,09	807631,87
11	297587,05	807630,31
12	297464,50	807567,89
13	297459,63	807565,41
14	297444,10	807558,06
15	297443,35	807557,70
16	297312,25	807495,63
17	297235,05	807457,07
18	296938,90	807309,14
19	296946,62	806944,13
20	296948,33	806867,00
21	296956,67	806483,98
22	296933,05	806482,11
23	296932,75	806482,13
24	296930,23	806480,45
25	296772,26	806375,06
26	296767,98	806372,19
27	296756,90	806364,81
28	296752,58	806361,92

¹⁾ Układ współrzędnych płaskich prostokątnych PL-1992 jest jednym z układów tworzących państwowy system odniesień przestrzennych, o którym mowa w przepisach wydanych na podstawie art. 3 ust. 5 ustawy z dnia 17 maja 1989 r. – Prawo geodezyjne i kartograficzne (Dz. U. z 2019 r. poz. 725, 730 i 1309).

1	2	3
29	296750,22	806360,34
30	296690,44	806320,45
31	296689,21	806319,63
32	296679,18	806312,94
33	296480,36	806180,66
34	296398,21	806126,16
35	296398,17	806126,13
36	296396,20	806124,83
37	296340,23	806087,70
38	296338,50	806086,56
39	296333,21	806083,04
40	296327,99	806103,88
41	296221,17	806034,46
42	296104,41	805957,39
43	295939,93	805849,92
44	295886,87	805815,10
45	295820,04	805771,05
46	295727,95	805710,19
47	295740,14	805683,05
48	295752,04	805656,54
49	295752,36	805656,52
50	295746,62	805495,86
51	295744,23	805428,96
52	295739,39	805257,52
53	295738,30	805201,63
54	295736,34	805100,82
55	295733,02	804993,55
56	295728,00	804868,65
57	295723,53	804696,03
58	295720,92	804595,60
59	295711,49	804298,12
60	296315,04	804283,37
61	296811,72	804271,24
62	296827,95	804323,24
63	296912,19	804596,57
64	296930,39	804661,39
65	296952,18	804739,06
66	296953,96	804874,89

1	2	3
67	296954,60	804923,99
68	296953,65	805040,38
69	296953,54	805060,82
70	296952,67	805228,27
71	296949,82	805377,26
72	296948,19	805463,11
73	296946,51	805550,51
74	296943,92	805684,22
75	296943,82	805689,70
76	296967,57	805689,09
77	297043,98	805687,19
78	297042,94	805677,76
79	297055,09	805679,53
80	297060,86	805686,65
81	297532,22	805672,32
82	298131,20	805648,69
83	298153,98	806408,39

MAPA SPECJALNEGO OBSZARU OCHRONY SIEDLISK ZAROSIŁE (PLH060028)

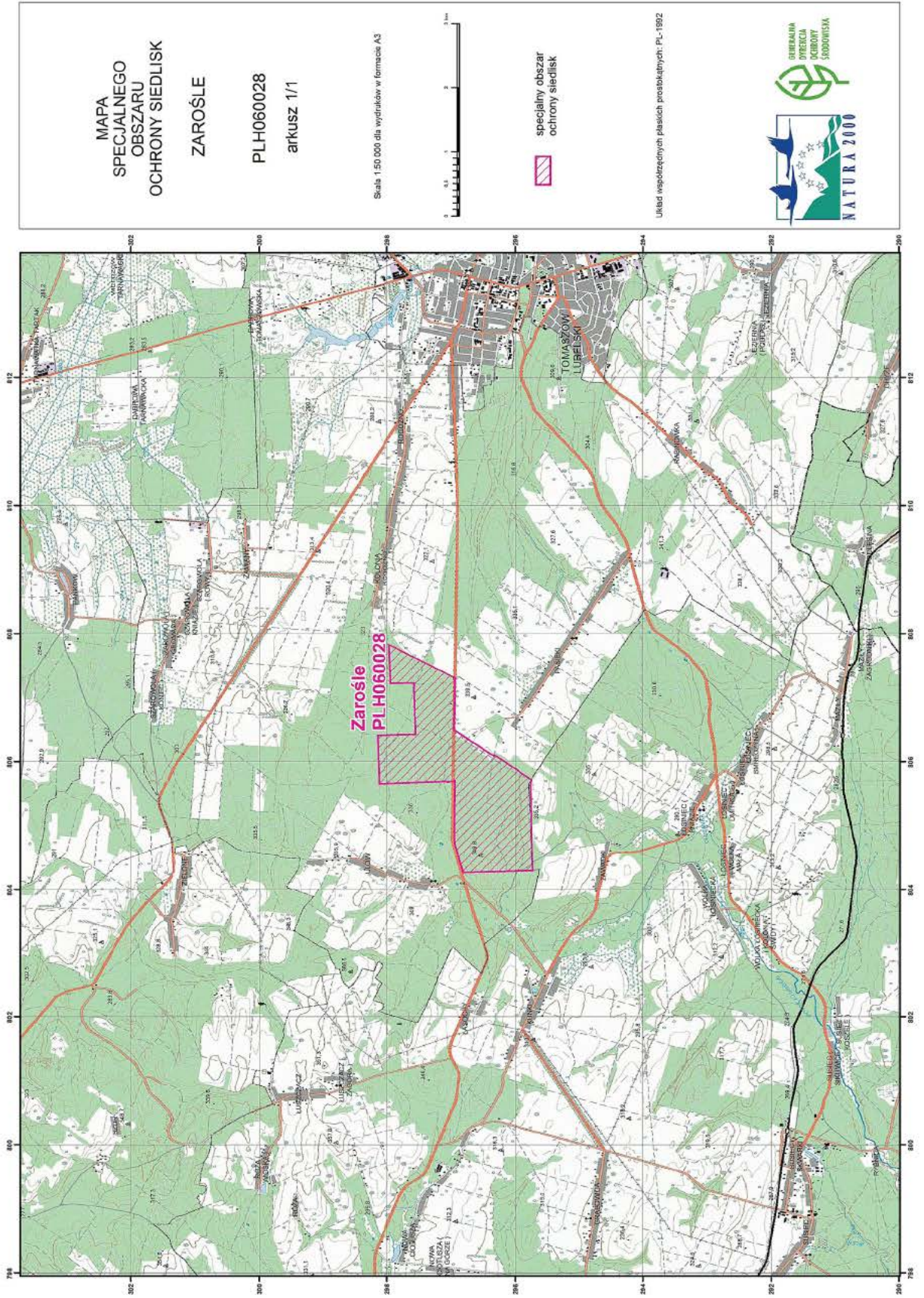

MAPA
SPECJALNEGO
OBSZARU
OCHRONY SIEDLISK

ZAROSIŁE

PLH060028

arkusz 1/1

Skala 1:150 000 dla wydruków w formacie A3



specjalny obszar
ochrony siedlisk

Układ współrzędnych płaskich prostokątnych: P, 1992



SIEDLISKA PRZYRODNICZE BĘDĄCE PRZEDMIOTEM OCHRONY
NA SPECJALNYM OBSZARZE OCHRONY SIEDLISK ZAROŚLE (PLH060028)

Lp.	Kod ¹⁾	Nazwa
1	9130	Żyzne buczyny (<i>Dentario glandulosae Fagenion</i> , <i>Galio odorati-Fagenion</i>)
2	9170	Grąd środkowoeuropejski i subkontynentalny (<i>Galio-Carpinetum</i> , <i>Tilio-Carpinetum</i>)
3	91P0	Wyżynny jodłowy bór mieszany (<i>Abietetum polonicum</i>)

¹⁾ Kody siedlisk są zgodne z rozporządzeniem Ministra Środowiska z dnia 13 kwietnia 2010 r. w sprawie siedlisk przyrodniczych oraz gatunków będących przedmiotem zainteresowania Wspólnoty, a także kryteriów wyboru obszarów kwalifikujących się do uznania lub wyznaczenia jako obszary Natura 2000 (Dz. U. z 2014 r. poz. 1713).