



# DZIENNIK USTAW

## RZECZYPOSPOLITEJ POLSKIEJ

---

Warszawa, dnia 17 września 2021 r.

Poz. 1716

### ROZPORZĄDZENIE MINISTRA KLIMATU I ŚRODOWISKA<sup>1)</sup>

z dnia 2 września 2021 r.

#### w sprawie specjalnego obszaru ochrony siedlisk Równina Szubińsko-Łabiszyńska (PLH040029)

Na podstawie art. 27a ust. 1 ustawy z dnia 16 kwietnia 2004 r. o ochronie przyrody (Dz. U. z 2021 r. poz. 1098) zarządza się, co następuje:

**§ 1.** 1. Wyznacza się specjalny obszar ochrony siedlisk Równina Szubińsko-Łabiszyńska (PLH040029<sup>2)</sup>), obejmujący obszar 2825,85 ha, położony w województwie kujawsko-pomorskim, składający się z trzech powiązanych funkcjonalnie enklaw.

2. Granica obszaru, o którym mowa w ust. 1, w postaci wykazu współrzędnych punktów załamania granicy, jest określona w załączniku nr 1 do rozporządzenia.

**§ 2.** Mapa obszaru, o którym mowa w § 1, jest określona w załączniku nr 2 do rozporządzenia.

**§ 3.** Obszar, o którym mowa w § 1, wyznacza się w celu:

- 1) trwałej ochrony:
  - a) siedlisk przyrodniczych,
  - b) populacji zagrożonych wyginięciem gatunków roślin,
  - c) populacji zagrożonych wyginięciem gatunków zwierząt innych niż ptaki lub
- 2) odtworzenia właściwego stanu ochrony siedlisk przyrodniczych lub właściwego stanu ochrony gatunków, o których mowa w pkt 1 lit. b lub c

– w stosunku do przedmiotów ochrony.

**§ 4.** Przedmiotem ochrony na obszarze, o którym mowa w § 1, są:

- 1) siedliska przyrodnicze określone w załączniku nr 3 do rozporządzenia;
- 2) gatunki roślin, określone w załączniku nr 4 do rozporządzenia, oraz ich siedliska;
- 3) gatunki zwierząt innych niż ptaki, określone w załączniku nr 5 do rozporządzenia, oraz ich siedliska.

**§ 5.** Rozporządzenie wchodzi w życie po upływie 14 dni od dnia ogłoszenia.

Minister Klimatu i Środowiska: *M. Kurtyka*

---

<sup>1)</sup> Minister Klimatu i Środowiska kieruje działem administracji rządowej – środowisko, na podstawie § 1 ust. 2 pkt 4 rozporządzenia Prezesa Rady Ministrów z dnia 6 października 2020 r. w sprawie szczegółowego zakresu działania Ministra Klimatu i Środowiska (Dz. U. z 2021 r. poz. 941).

<sup>2)</sup> Kod obszaru został określony zgodnie z decyzją wykonawczą Komisji (UE) 2021/161 z dnia 21 stycznia 2021 r. w sprawie przyjęcia czternastego zaktualizowanego wykazu terenów mających znaczenie dla Wspólnoty składających się na kontynentalny region biogeograficzny (notyfikowaną jako dokument nr C(2021) 21) (Dz. Urz. UE L 51 z 15.02.2021, str. 330).

Załączniki do rozporządzenia Ministra Klimatu i Środowiska  
z dnia 2 września 2021 r. (poz. 1716)

## Załącznik nr 1

GRANICA SPECJALNEGO OBSZARU OCHRONY SIEDLISK  
RÓWNINA SZUBIŃSKO-ŁABISZYŃSKA (PLH040029)<sup>1)</sup>

## 1) granica pierwszej enklawy obszaru

| Numer punktu<br>załamania granicy | Współrzędne punktów załamania granicy (PL-1992) <sup>2)</sup> |           |
|-----------------------------------|---|-----------|
|                                   | X   | Y         |
| 1                                 | 2   | 3         |
| 1                                 | 570571,12   | 430634,84 |
| 2                                 | 570557,11   | 430635,75 |
| 3                                 | 570561,89   | 430671,59 |
| 4                                 | 570560,33   | 430690,46 |
| 5                                 | 570559,18   | 430704,31 |
| 6                                 | 570557,11   | 430729,38 |
| 7                                 | 570556,10   | 430742,39 |
| 8                                 | 570537,66   | 430768,66 |
| 9                                 | 570537,27   | 430764,54 |
| 10                                | 570494,20   | 430761,66 |
| 11                                | 570490,41   | 430755,09 |
| 12                                | 570442,64   | 430747,52 |
| 13                                | 570342,25   | 430670,29 |
| 14                                | 570335,56   | 430667,69 |
| 15                                | 570318,03   | 430720,18 |
| 16                                | 570303,19   | 430763,14 |
| 17                                | 570289,56   | 430784,26 |
| 18                                | 570268,68   | 430804,23 |
| 19                                | 570221,95   | 430834,27 |
| 20                                | 570185,20   | 430853,71 |
| 21                                | 570191,47   | 430841,16 |
| 22                                | 570206,25   | 430812,15 |
| 23                                | 570239,21   | 430740,75 |
| 24                                | 570262,59   | 430691,20 |
| 25                                | 570282,11   | 430621,81 |
| 26                                | 570307,09   | 430563,83 |

<sup>1)</sup> Specjalny obszar ochrony siedlisk Równina Szubińsko-Łabiszyńska (PLH040029) składa się z trzech powiązanych funkcjonalnie enklaw.

<sup>2)</sup> Układ współrzędnych płaskich prostokątnych PL-1992 jest jednym z układów tworzących państwowy system odniesień przestrzennych, o którym mowa w przepisach wydanych na podstawie art. 3 ust. 5 ustawy z dnia 17 maja 1989 r. – Prawo geodezyjne i kartograficzne (Dz. U. z 2020 r. poz. 2052 oraz z 2021 r. poz. 922 i 1641).

| 1  | 2         | 3         |
|----|-----------|-----------|
| 27 | 570325,89 | 430517,45 |
| 28 | 570343,83 | 430470,79 |
| 29 | 570362,90 | 430422,55 |
| 30 | 570373,95 | 430407,28 |
| 31 | 570405,45 | 430366,29 |
| 32 | 570430,99 | 430332,11 |
| 33 | 570452,44 | 430353,56 |
| 34 | 570513,95 | 430415,05 |
| 35 | 570515,65 | 430412,48 |
| 36 | 570556,59 | 430424,52 |
| 37 | 570587,65 | 430433,65 |
| 38 | 570575,99 | 430575,60 |
| 39 | 570571,12 | 430634,84 |

2) granica drugiej enklawy obszaru

| Numer punktu<br>załamania granicy | Współrzędne punktów załamania granicy (PL-1992) <sup>2)</sup> |           |
|-----------------------------------|---|-----------|
|                                   | X   | Y         |
| 1                                 | 2   | 3         |
| 1                                 | 579201,76   | 422463,46 |
| 2                                 | 579201,33   | 422471,93 |
| 3                                 | 579206,69   | 422481,45 |
| 4                                 | 579206,77   | 422494,02 |
| 5                                 | 579203,03   | 422508,97 |
| 6                                 | 579189,44   | 422525,62 |
| 7                                 | 579167,02   | 422554,16 |
| 8                                 | 579130,32   | 422600,70 |
| 9                                 | 579107,56   | 422630,26 |
| 10                                | 579030,44   | 422727,43 |
| 11                                | 579150,37   | 422786,55 |
| 12                                | 579009,03   | 423128,68 |
| 13                                | 578915,60   | 423118,82 |
| 14                                | 578893,52   | 423245,89 |
| 15                                | 578887,06   | 423337,62 |
| 16                                | 578852,41   | 423337,28 |
| 17                                | 578844,25   | 423420,52 |
| 18                                | 578850,37   | 423424,94 |
| 19                                | 578848,67   | 423485,76 |

| 1  | 2         | 3         |
|----|-----------|-----------|
| 20 | 578743,69 | 423485,08 |
| 21 | 578707,67 | 423572,05 |
| 22 | 578705,63 | 423583,94 |
| 23 | 578707,33 | 423592,44 |
| 24 | 578714,28 | 423594,77 |
| 25 | 578713,11 | 423599,23 |
| 26 | 578698,26 | 423632,12 |
| 27 | 578654,33 | 423704,90 |
| 28 | 578589,44 | 423704,56 |
| 29 | 578506,88 | 423702,18 |
| 30 | 578485,81 | 423789,49 |
| 31 | 578464,41 | 423861,86 |
| 32 | 578411,07 | 423859,82 |
| 33 | 578405,63 | 423927,43 |
| 34 | 578230,32 | 423927,43 |
| 35 | 578176,63 | 423931,37 |
| 36 | 578078,79 | 423928,11 |
| 37 | 578024,77 | 423990,63 |
| 38 | 577975,85 | 424055,86 |
| 39 | 577937,79 | 424128,91 |
| 40 | 577927,60 | 424148,95 |
| 41 | 577920,47 | 424164,58 |
| 42 | 577874,94 | 424312,37 |
| 43 | 577794,76 | 424556,66 |
| 44 | 577718,65 | 424803,99 |
| 45 | 577679,24 | 424932,08 |
| 46 | 577588,53 | 425235,82 |
| 47 | 577564,41 | 425300,03 |
| 48 | 577554,89 | 425307,51 |
| 49 | 577542,53 | 425325,13 |
| 50 | 577535,19 | 425347,94 |
| 51 | 577532,13 | 425365,61 |
| 52 | 577526,35 | 425424,38 |
| 53 | 577507,18 | 425547,13 |
| 54 | 577486,46 | 425634,90 |
| 55 | 577468,93 | 425732,54 |
| 56 | 577455,34 | 425766,85 |
| 57 | 577444,81 | 425788,59 |

| 1  | 2         | 3         |
|----|-----------|-----------|
| 58 | 577428,16 | 425815,10 |
| 59 | 577418,30 | 425838,73 |
| 60 | 577409,14 | 425854,51 |
| 61 | 577390,45 | 425877,27 |
| 62 | 577362,25 | 425909,55 |
| 63 | 577346,62 | 425929,59 |
| 64 | 577335,41 | 425948,62 |
| 65 | 577328,62 | 425969,69 |
| 66 | 577318,76 | 426000,94 |
| 67 | 577290,56 | 426075,01 |
| 68 | 577258,97 | 426154,17 |
| 69 | 577236,88 | 426198,34 |
| 70 | 577216,07 | 426245,66 |
| 71 | 577197,13 | 426297,89 |
| 72 | 577183,20 | 426329,48 |
| 73 | 577169,61 | 426360,74 |
| 74 | 577152,97 | 426390,30 |
| 75 | 577121,71 | 426443,30 |
| 76 | 577100,30 | 426473,20 |
| 77 | 577071,08 | 426517,71 |
| 78 | 577006,53 | 426597,21 |
| 79 | 576899,51 | 426724,95 |
| 80 | 576779,58 | 426869,35 |
| 81 | 576763,95 | 426888,38 |
| 82 | 576748,32 | 426908,08 |
| 83 | 576719,71 | 426930,70 |
| 84 | 576667,29 | 426966,05 |
| 85 | 576633,16 | 426986,77 |
| 86 | 576598,42 | 427005,67 |
| 87 | 576561,08 | 427022,55 |
| 88 | 576561,08 | 426993,98 |
| 89 | 576545,20 | 426959,58 |
| 90 | 576383,80 | 426906,67 |
| 91 | 576182,72 | 426843,17 |
| 92 | 576002,80 | 426795,54 |
| 93 | 575812,30 | 426732,04 |
| 94 | 575603,28 | 426655,31 |
| 95 | 575306,95 | 426525,67 |

| 1   | 2         | 3         |
|-----|-----------|-----------|
| 96  | 575238,16 | 426493,92 |
| 97  | 575195,82 | 426419,83 |
| 98  | 575127,03 | 426298,12 |
| 99  | 575103,22 | 426317,70 |
| 100 | 574947,11 | 426444,70 |
| 101 | 574828,05 | 426510,85 |
| 102 | 574706,34 | 426561,12 |
| 103 | 574534,36 | 426659,02 |
| 104 | 574470,86 | 426711,93 |
| 105 | 574367,68 | 426897,14 |
| 106 | 574187,76 | 427251,68 |
| 107 | 573936,40 | 427746,46 |
| 108 | 573687,69 | 428230,65 |
| 109 | 573494,55 | 428616,94 |
| 110 | 573465,44 | 428659,27 |
| 111 | 573063,28 | 428855,06 |
| 112 | 572544,69 | 429138,17 |
| 113 | 572266,88 | 429302,21 |
| 114 | 571997,04 | 429448,46 |
| 115 | 571985,96 | 429069,99 |
| 116 | 571944,70 | 429044,78 |
| 117 | 571871,36 | 429037,91 |
| 118 | 571804,90 | 429037,91 |
| 119 | 571743,01 | 429069,99 |
| 120 | 571694,88 | 429108,96 |
| 121 | 571529,86 | 429047,07 |
| 122 | 571270,87 | 428918,73 |
| 123 | 571050,85 | 428813,30 |
| 124 | 571039,39 | 428783,50 |
| 125 | 571048,56 | 428714,74 |
| 126 | 570938,54 | 428719,33 |
| 127 | 570883,67 | 428716,34 |
| 128 | 570732,60 | 428731,76 |
| 129 | 570651,12 | 428665,69 |
| 130 | 570626,58 | 428641,81 |
| 131 | 570598,95 | 428576,79 |
| 132 | 570596,77 | 428534,34 |
| 133 | 570644,51 | 428351,21 |

| 1   | 2         | 3         |
|-----|-----------|-----------|
| 134 | 570697,80 | 428191,77 |
| 135 | 570794,70 | 428017,79 |
| 136 | 570788,98 | 427987,40 |
| 137 | 570790,30 | 427966,70 |
| 138 | 570797,79 | 427959,21 |
| 139 | 570820,72 | 427950,86 |
| 140 | 570880,15 | 427838,08 |
| 141 | 570843,59 | 427659,70 |
| 142 | 570849,77 | 427630,77 |
| 143 | 570867,82 | 427569,41 |
| 144 | 570865,62 | 427538,14 |
| 145 | 570852,90 | 427521,37 |
| 146 | 570853,72 | 427512,15 |
| 147 | 570861,40 | 427500,28 |
| 148 | 570863,80 | 427481,81 |
| 149 | 570865,18 | 427471,19 |
| 150 | 570862,53 | 427449,61 |
| 151 | 570872,66 | 427429,79 |
| 152 | 570879,71 | 427408,64 |
| 153 | 570900,36 | 427389,60 |
| 154 | 570902,17 | 427381,34 |
| 155 | 570899,62 | 427369,37 |
| 156 | 570904,39 | 427345,75 |
| 157 | 570918,03 | 427278,27 |
| 158 | 570897,30 | 427267,70 |
| 159 | 570899,97 | 427249,20 |
| 160 | 570897,33 | 427239,51 |
| 161 | 570895,23 | 427223,23 |
| 162 | 570899,09 | 427192,38 |
| 163 | 570903,93 | 427175,65 |
| 164 | 570913,59 | 427161,11 |
| 165 | 570915,33 | 427149,21 |
| 166 | 570918,03 | 427130,72 |
| 167 | 570922,87 | 427120,59 |
| 168 | 570937,41 | 427119,27 |
| 169 | 570949,71 | 427109,13 |
| 170 | 570968,68 | 427013,12 |
| 171 | 570984,98 | 426915,78 |

| 1   | 2         | 3         |
|-----|-----------|-----------|
| 172 | 571007,88 | 426808,75 |
| 173 | 571025,06 | 426735,20 |
| 174 | 571038,97 | 426708,93 |
| 175 | 571050,16 | 426660,76 |
| 176 | 571058,09 | 426604,38 |
| 177 | 571067,78 | 426572,67 |
| 178 | 571080,56 | 426543,60 |
| 179 | 571189,79 | 426618,48 |
| 180 | 571232,07 | 426653,71 |
| 181 | 571240,88 | 426683,66 |
| 182 | 571252,77 | 426720,66 |
| 183 | 571267,65 | 426761,50 |
| 184 | 571340,23 | 426885,32 |
| 185 | 571388,08 | 426966,94 |
| 186 | 571422,35 | 427012,24 |
| 187 | 571496,84 | 427082,22 |
| 188 | 571578,30 | 427168,57 |
| 189 | 571603,37 | 427180,49 |
| 190 | 571695,86 | 427147,46 |
| 191 | 571778,60 | 427124,69 |
| 192 | 571895,83 | 427099,01 |
| 193 | 571938,99 | 427103,85 |
| 194 | 572015,80 | 427107,70 |
| 195 | 572283,54 | 427144,85 |
| 196 | 572302,37 | 427147,46 |
| 197 | 572328,80 | 427161,04 |
| 198 | 572603,19 | 427207,80 |
| 199 | 572807,56 | 426897,72 |
| 200 | 572973,61 | 426732,99 |
| 201 | 572831,35 | 426621,56 |
| 202 | 572901,82 | 426566,06 |
| 203 | 573001,36 | 426481,94 |
| 204 | 573056,42 | 426434,81 |
| 205 | 573115,88 | 426396,05 |
| 206 | 573241,41 | 426363,90 |
| 207 | 573294,26 | 426352,44 |
| 208 | 573293,38 | 426378,43 |
| 209 | 573295,50 | 426404,20 |



| 1   | 2         | 3         |
|-----|-----------|-----------|
| 210 | 573301,31 | 426406,18 |
| 211 | 573322,89 | 426407,06 |
| 212 | 573366,05 | 426400,01 |
| 213 | 573375,17 | 426389,00 |
| 214 | 573398,21 | 426392,53 |
| 215 | 573470,37 | 426399,20 |
| 216 | 573495,10 | 426402,66 |
| 217 | 573553,24 | 426399,13 |
| 218 | 573517,13 | 426446,26 |
| 219 | 573743,52 | 426574,43 |
| 220 | 573914,19 | 426666,39 |
| 221 | 573952,29 | 426672,21 |
| 222 | 573982,68 | 426666,49 |
| 223 | 574004,27 | 426656,80 |
| 224 | 573888,87 | 426464,76 |
| 225 | 573908,25 | 426436,57 |
| 226 | 573980,04 | 426479,29 |
| 227 | 574036,79 | 426363,73 |
| 228 | 574072,10 | 426315,45 |
| 229 | 574060,64 | 426289,90 |
| 230 | 574043,47 | 426275,81 |
| 231 | 574205,99 | 426069,23 |
| 232 | 574438,11 | 425720,84 |
| 233 | 574514,75 | 425766,65 |
| 234 | 574631,91 | 425830,51 |
| 235 | 574712,51 | 425868,83 |
| 236 | 574780,78 | 425893,94 |
| 237 | 574816,90 | 425860,90 |
| 238 | 574893,09 | 425788,23 |
| 239 | 574923,49 | 425759,16 |
| 240 | 574868,31 | 425640,93 |
| 241 | 574848,61 | 425597,95 |
| 242 | 574831,87 | 425567,56 |
| 243 | 574816,90 | 425542,02 |
| 244 | 574930,79 | 425450,79 |
| 245 | 574952,12 | 425436,75 |
| 246 | 574965,77 | 425420,01 |
| 247 | 575006,04 | 425384,32 |

| 1   | 2         | 3         |
|-----|-----------|-----------|
| 248 | 575035,80 | 425357,47 |
| 249 | 575109,36 | 425310,78 |
| 250 | 575178,07 | 425277,75 |
| 251 | 575215,29 | 425270,19 |
| 252 | 575303,59 | 425262,33 |
| 253 | 575365,25 | 425263,07 |
| 254 | 575418,11 | 425260,57 |
| 255 | 575505,76 | 425174,68 |
| 256 | 575574,91 | 425053,56 |
| 257 | 575606,62 | 425005,11 |
| 258 | 575590,77 | 424980,88 |
| 259 | 575645,82 | 424914,81 |
| 260 | 575677,10 | 424878,26 |
| 261 | 575710,13 | 424835,09 |
| 262 | 575733,91 | 424797,21 |
| 263 | 575749,33 | 424741,28 |
| 264 | 575753,29 | 424701,64 |
| 265 | 575760,78 | 424689,74 |
| 266 | 575810,46 | 424621,66 |
| 267 | 575820,24 | 424603,42 |
| 268 | 575818,44 | 424578,73 |
| 269 | 575837,42 | 424538,23 |
| 270 | 575896,44 | 424494,18 |
| 271 | 575938,72 | 424425,03 |
| 272 | 575966,47 | 424437,37 |
| 273 | 575989,38 | 424393,32 |
| 274 | 576047,52 | 424301,71 |
| 275 | 576106,90 | 424316,88 |
| 276 | 576145,30 | 424288,05 |
| 277 | 576178,33 | 424219,78 |
| 278 | 576277,87 | 424248,41 |
| 279 | 576354,51 | 424159,88 |
| 280 | 576442,16 | 424037,00 |
| 281 | 576459,32 | 424014,74 |
| 282 | 576473,43 | 423968,73 |
| 283 | 576328,08 | 423909,71 |
| 284 | 576411,77 | 423828,22 |
| 285 | 576485,76 | 423849,81 |

| 1   | 2         | 3         |
|-----|-----------|-----------|
| 286 | 576495,45 | 423815,89 |
| 287 | 576637,28 | 423854,21 |
| 288 | 576677,80 | 423866,10 |
| 289 | 576700,70 | 423867,42 |
| 290 | 576720,79 | 423851,93 |
| 291 | 576763,05 | 423825,93 |
| 292 | 576905,27 | 423832,43 |
| 293 | 576923,96 | 423812,93 |
| 294 | 576945,90 | 423788,54 |
| 295 | 576973,53 | 423761,73 |
| 296 | 577001,09 | 423732,65 |
| 297 | 577019,15 | 423699,61 |
| 298 | 577049,54 | 423655,57 |
| 299 | 577077,74 | 423659,56 |
| 300 | 577092,70 | 423651,16 |
| 301 | 577163,18 | 423572,32 |
| 302 | 577201,50 | 423571,44 |
| 303 | 577223,52 | 423563,95 |
| 304 | 577246,42 | 423543,25 |
| 305 | 577275,05 | 423505,37 |
| 306 | 577293,55 | 423477,62 |
| 307 | 577308,08 | 423451,64 |
| 308 | 577312,49 | 423428,73 |
| 309 | 577339,23 | 423434,22 |
| 310 | 577340,86 | 423381,40 |
| 311 | 577348,87 | 423353,27 |
| 312 | 577358,74 | 423339,14 |
| 313 | 577375,80 | 423334,26 |
| 314 | 577429,44 | 423244,06 |
| 315 | 577452,19 | 423239,18 |
| 316 | 577492,62 | 423177,71 |
| 317 | 577508,49 | 423184,28 |
| 318 | 577528,75 | 423167,55 |
| 319 | 577545,93 | 423138,48 |
| 320 | 577574,00 | 423082,67 |
| 321 | 577599,66 | 422987,84 |
| 322 | 577635,01 | 422900,53 |
| 323 | 577648,99 | 422858,79 |

| 1   | 2         | 3         |
|-----|-----------|-----------|
| 324 | 577656,92 | 422802,41 |
| 325 | 577796,57 | 422841,52 |
| 326 | 577901,18 | 422869,63 |
| 327 | 577917,24 | 422851,64 |
| 328 | 577937,97 | 422812,63 |
| 329 | 577963,57 | 422754,73 |
| 330 | 577971,49 | 422719,99 |
| 331 | 577980,02 | 422690,73 |
| 332 | 578005,62 | 422613,32 |
| 333 | 578026,90 | 422567,21 |
| 334 | 578054,44 | 422539,57 |
| 335 | 578076,93 | 422507,27 |
| 336 | 578094,00 | 422446,32 |
| 337 | 578113,50 | 422358,55 |
| 338 | 578131,18 | 422272,61 |
| 339 | 578143,79 | 422223,43 |
| 340 | 578153,75 | 422195,03 |
| 341 | 578175,67 | 422165,95 |
| 342 | 578208,60 | 422098,63 |
| 343 | 578220,70 | 422071,27 |
| 344 | 578238,27 | 422032,98 |
| 345 | 578496,94 | 422098,38 |
| 346 | 578564,59 | 422162,56 |
| 347 | 578673,88 | 422200,72 |
| 348 | 578788,36 | 422242,35 |
| 349 | 578880,30 | 422259,70 |
| 350 | 578925,40 | 422238,88 |
| 351 | 578980,91 | 422245,82 |
| 352 | 579083,25 | 422303,07 |
| 353 | 579152,64 | 422322,15 |
| 354 | 579232,93 | 422378,16 |
| 355 | 579201,76 | 422463,46 |

**3) granica trzeciej enklawy obszaru**

| Numer punktu<br>załamania granicy | Współrzędne punktów załamania granicy (PL-1992) <sup>2)</sup> |           |
|-----------------------------------|---|-----------|
|                                   | X   | Y         |
| 1                                 | 2   | 3         |
| 1                                 | 584746,76   | 410939,77 |
| 2                                 | 584702,86   | 411057,55 |
| 3                                 | 584658,79   | 411175,79 |
| 4                                 | 584621,34   | 411272,43 |
| 5                                 | 584600,81   | 411343,10 |
| 6                                 | 584585,71   | 411411,35 |
| 7                                 | 584582,08   | 411461,49 |
| 8                                 | 584582,69   | 411491,69 |
| 9                                 | 584572,42   | 411533,36 |
| 10                                | 584585,10   | 411697,05 |
| 11                                | 584595,98   | 411825,70 |
| 12                                | 584600,20   | 411903,62 |
| 13                                | 584608,66   | 412002,07 |
| 14                                | 584611,68   | 412048,58 |
| 15                                | 584615,91   | 412112,60 |
| 16                                | 584618,74   | 412113,49 |
| 17                                | 584611,49   | 412121,65 |
| 18                                | 584309,32   | 412039,24 |
| 19                                | 584182,95   | 412165,60 |
| 20                                | 583869,79   | 412550,19 |
| 21                                | 583693,98   | 412698,53 |
| 22                                | 583347,85   | 413088,61 |
| 23                                | 583056,67   | 413374,30 |
| 24                                | 583051,17   | 413462,21 |
| 25                                | 583007,22   | 413649,00 |
| 26                                | 582952,28   | 413846,79 |
| 27                                | 582930,30   | 413967,66 |
| 28                                | 582970,44   | 414072,00 |
| 29                                | 582963,39   | 414082,30 |
| 30                                | 582938,59   | 414107,02 |
| 31                                | 582893,29   | 414112,46 |
| 32                                | 582863,62   | 414112,84 |
| 33                                | 582832,89   | 414122,73 |
| 34                                | 582761,01   | 414159,57 |
| 35                                | 582738,06   | 414175,28 |

| 1  | 2         | 3         |
|----|-----------|-----------|
| 36 | 582729,60 | 414187,96 |
| 37 | 582716,32 | 414186,15 |
| 38 | 582677,66 | 414189,77 |
| 39 | 582666,64 | 414194,36 |
| 40 | 582656,56 | 414203,91 |
| 41 | 582646,96 | 414221,74 |
| 42 | 582637,82 | 414231,34 |
| 43 | 582614,51 | 414248,25 |
| 44 | 582590,74 | 414254,19 |
| 45 | 582565,14 | 414263,34 |
| 46 | 582430,29 | 414322,31 |
| 47 | 582408,34 | 414325,51 |
| 48 | 582388,23 | 414324,59 |
| 49 | 582266,33 | 414317,82 |
| 50 | 582208,96 | 414315,45 |
| 51 | 582133,45 | 414314,80 |
| 52 | 582059,07 | 414321,39 |
| 53 | 581982,45 | 414331,71 |
| 54 | 581924,47 | 414343,19 |
| 55 | 581815,75 | 414374,60 |
| 56 | 581772,86 | 414391,51 |
| 57 | 581766,82 | 414352,25 |
| 58 | 581766,82 | 414335,34 |
| 59 | 581761,05 | 414296,25 |
| 60 | 581721,74 | 414310,42 |
| 61 | 581697,97 | 414330,08 |
| 62 | 581687,14 | 414325,63 |
| 63 | 581666,39 | 414305,04 |
| 64 | 581640,83 | 414290,76 |
| 65 | 581644,49 | 414273,85 |
| 66 | 581611,57 | 414255,11 |
| 67 | 581596,03 | 414261,97 |
| 68 | 581551,23 | 414248,71 |
| 69 | 581527,46 | 414290,31 |
| 70 | 581492,51 | 414290,76 |
| 71 | 581451,58 | 414288,94 |
| 72 | 581435,12 | 414306,31 |
| 73 | 581412,94 | 414296,22 |

| 1   | 2         | 3         |
|-----|-----------|-----------|
| 74  | 581393,07 | 414317,73 |
| 75  | 581370,21 | 414343,33 |
| 76  | 581326,78 | 414343,33 |
| 77  | 581314,42 | 414320,84 |
| 78  | 581307,78 | 414318,43 |
| 79  | 581249,03 | 414355,43 |
| 80  | 581230,33 | 414422,87 |
| 81  | 581207,18 | 414602,71 |
| 82  | 581166,16 | 414756,15 |
| 83  | 581168,89 | 414775,35 |
| 84  | 581135,25 | 414772,58 |
| 85  | 581079,48 | 414767,09 |
| 86  | 581043,36 | 414764,80 |
| 87  | 581008,62 | 414760,23 |
| 88  | 580975,25 | 414757,49 |
| 89  | 580970,43 | 414775,42 |
| 90  | 580961,08 | 414768,92 |
| 91  | 580807,94 | 414784,00 |
| 92  | 580709,65 | 414787,89 |
| 93  | 580682,23 | 414792,23 |
| 94  | 580699,02 | 414762,03 |
| 95  | 580673,20 | 414761,54 |
| 96  | 580634,65 | 414763,95 |
| 97  | 580631,07 | 414759,27 |
| 98  | 580606,15 | 414722,13 |
| 99  | 580592,74 | 414706,25 |
| 100 | 580578,07 | 414696,31 |
| 101 | 580559,95 | 414687,70 |
| 102 | 580546,35 | 414682,72 |
| 103 | 580533,80 | 414686,41 |
| 104 | 580518,27 | 414697,21 |
| 105 | 580509,66 | 414710,80 |
| 106 | 580506,49 | 414728,47 |
| 107 | 580510,11 | 414745,68 |
| 108 | 580514,65 | 414762,44 |
| 109 | 580524,61 | 414786,00 |
| 110 | 580541,41 | 414800,54 |
| 111 | 580549,98 | 414809,56 |

| 1   | 2         | 3         |
|-----|-----------|-----------|
| 112 | 580528,23 | 414871,62 |
| 113 | 580507,85 | 414923,26 |
| 114 | 580488,82 | 414975,36 |
| 115 | 580472,86 | 415022,16 |
| 116 | 580463,73 | 415064,68 |
| 117 | 580447,60 | 415059,16 |
| 118 | 580429,48 | 415128,02 |
| 119 | 580431,75 | 415142,51 |
| 120 | 580433,56 | 415163,35 |
| 121 | 580437,18 | 415194,16 |
| 122 | 580438,54 | 415233,11 |
| 123 | 580440,35 | 415260,75 |
| 124 | 580510,11 | 415264,37 |
| 125 | 580530,05 | 415279,77 |
| 126 | 580542,28 | 415302,42 |
| 127 | 580555,41 | 415316,47 |
| 128 | 580565,83 | 415314,66 |
| 129 | 580575,80 | 415351,35 |
| 130 | 580588,48 | 415375,81 |
| 131 | 580596,64 | 415398,46 |
| 132 | 580601,14 | 415417,68 |
| 133 | 580606,60 | 415426,55 |
| 134 | 580619,29 | 415431,98 |
| 135 | 580663,15 | 415473,92 |
| 136 | 580781,01 | 415584,19 |
| 137 | 580788,70 | 415603,27 |
| 138 | 580762,89 | 415732,32 |
| 139 | 580741,11 | 415994,51 |
| 140 | 580733,04 | 416337,48 |
| 141 | 580644,27 | 416365,72 |
| 142 | 580587,79 | 416619,92 |
| 143 | 580503,05 | 416607,82 |
| 144 | 580422,35 | 416922,54 |
| 145 | 580394,54 | 417203,73 |
| 146 | 580111,67 | 417104,11 |
| 147 | 579744,49 | 416987,10 |
| 148 | 579755,12 | 416957,36 |
| 149 | 579765,51 | 416922,24 |



| 1   | 2         | 3         |
|-----|-----------|-----------|
| 150 | 579777,87 | 416891,07 |
| 151 | 579785,30 | 416867,32 |
| 152 | 579792,72 | 416841,59 |
| 153 | 579798,16 | 416805,97 |
| 154 | 579811,02 | 416767,87 |
| 155 | 579831,80 | 416740,66 |
| 156 | 579851,10 | 416720,87 |
| 157 | 579853,57 | 416697,62 |
| 158 | 579851,10 | 416659,52 |
| 159 | 579840,71 | 416633,79 |
| 160 | 579841,20 | 416602,13 |
| 161 | 579851,59 | 416559,08 |
| 162 | 579864,95 | 416533,85 |
| 163 | 579870,39 | 416513,07 |
| 164 | 579869,40 | 416480,42 |
| 165 | 579861,49 | 416458,65 |
| 166 | 579844,67 | 416436,39 |
| 167 | 579826,36 | 416408,68 |
| 168 | 579817,46 | 416384,93 |
| 169 | 579813,00 | 416348,32 |
| 170 | 579816,47 | 416312,20 |
| 171 | 579836,75 | 416292,91 |
| 172 | 579859,01 | 416269,16 |
| 173 | 579878,80 | 416253,33 |
| 174 | 579906,02 | 416248,87 |
| 175 | 579933,72 | 416243,43 |
| 176 | 579960,44 | 416228,59 |
| 177 | 579972,31 | 416210,78 |
| 178 | 579972,81 | 416190,49 |
| 179 | 579957,97 | 416157,84 |
| 180 | 579935,70 | 416139,04 |
| 181 | 579908,99 | 416105,39 |
| 182 | 579877,82 | 416084,12 |
| 183 | 579869,90 | 416053,94 |
| 184 | 579872,37 | 416009,91 |
| 185 | 579883,75 | 415976,76 |
| 186 | 579858,91 | 415847,51 |
| 187 | 579868,01 | 415799,73 |

| 1   | 2         | 3         |
|-----|-----------|-----------|
| 188 | 579964,55 | 415728,38 |
| 189 | 579981,35 | 415706,01 |
| 190 | 579998,34 | 415683,41 |
| 191 | 580048,32 | 415628,13 |
| 192 | 580081,81 | 415591,39 |
| 193 | 580090,09 | 415580,03 |
| 194 | 580104,50 | 415535,03 |
| 195 | 580117,75 | 415541,04 |
| 196 | 580139,73 | 415550,93 |
| 197 | 580147,59 | 415451,58 |
| 198 | 580141,74 | 415406,26 |
| 199 | 580123,75 | 415281,70 |
| 200 | 580127,52 | 415219,81 |
| 201 | 580130,60 | 415197,83 |
| 202 | 580126,96 | 415167,30 |
| 203 | 580136,07 | 415142,06 |
| 204 | 580179,60 | 415070,23 |
| 205 | 580187,03 | 415043,30 |
| 206 | 580163,87 | 414973,82 |
| 207 | 580141,43 | 414976,86 |
| 208 | 580123,52 | 414975,26 |
| 209 | 580084,46 | 414908,15 |
| 210 | 580073,31 | 414869,98 |
| 211 | 580070,37 | 414839,44 |
| 212 | 580070,62 | 414795,52 |
| 213 | 580063,81 | 414777,88 |
| 214 | 580096,55 | 414728,77 |
| 215 | 580101,56 | 414576,12 |
| 216 | 580096,55 | 414348,41 |
| 217 | 580081,54 | 414290,85 |
| 218 | 580074,03 | 414260,82 |
| 219 | 580121,58 | 414218,28 |
| 220 | 580131,59 | 414108,18 |
| 221 | 580181,63 | 413895,48 |
| 222 | 580209,16 | 413802,89 |
| 223 | 580279,23 | 413637,73 |
| 224 | 580409,35 | 413510,11 |
| 225 | 580604,53 | 413457,56 |

| 1   | 2         | 3         |
|-----|-----------|-----------|
| 226 | 580689,62 | 413437,54 |
| 227 | 580714,64 | 413334,95 |
| 228 | 580732,16 | 413289,90 |
| 229 | 580744,67 | 413292,41 |
| 230 | 580782,20 | 413407,52 |
| 231 | 580807,23 | 413450,06 |
| 232 | 580858,44 | 413404,23 |
| 233 | 580871,40 | 413404,74 |
| 234 | 580955,38 | 413358,35 |
| 235 | 581019,39 | 413325,46 |
| 236 | 581073,63 | 413302,85 |
| 237 | 581112,18 | 413276,13 |
| 238 | 581166,93 | 413258,15 |
| 239 | 581247,84 | 413208,60 |
| 240 | 581221,41 | 413132,25 |
| 241 | 581196,16 | 413060,02 |
| 242 | 581175,61 | 412996,59 |
| 243 | 581183,24 | 412969,58 |
| 244 | 581197,92 | 412960,18 |
| 245 | 581213,19 | 412940,80 |
| 246 | 581252,83 | 412924,98 |
| 247 | 581418,73 | 412831,57 |
| 248 | 581415,80 | 412796,92 |
| 249 | 581423,25 | 412780,96 |
| 250 | 581451,62 | 412756,99 |
| 251 | 581426,37 | 412744,66 |
| 252 | 581408,16 | 412727,04 |
| 253 | 581408,16 | 412706,48 |
| 254 | 581416,97 | 412681,82 |
| 255 | 581426,96 | 412665,37 |
| 256 | 581451,03 | 412641,30 |
| 257 | 581459,26 | 412627,20 |
| 258 | 581458,08 | 412603,71 |
| 259 | 581461,11 | 412585,13 |
| 260 | 581466,30 | 412568,47 |
| 261 | 581478,05 | 412551,44 |
| 262 | 581472,13 | 412538,09 |
| 263 | 581480,40 | 412509,75 |

| 1   | 2         | 3         |
|-----|-----------|-----------|
| 264 | 581485,10 | 412463,35 |
| 265 | 581469,24 | 412440,45 |
| 266 | 581476,29 | 412429,88 |
| 267 | 581507,41 | 412412,26 |
| 268 | 581522,68 | 412374,68 |
| 269 | 581511,52 | 412362,93 |
| 270 | 581499,37 | 412361,34 |
| 271 | 581503,89 | 412341,20 |
| 272 | 581525,03 | 412323,00 |
| 273 | 581553,81 | 412335,33 |
| 274 | 581574,36 | 412347,66 |
| 275 | 581586,11 | 412341,20 |
| 276 | 581599,03 | 412332,98 |
| 277 | 581594,91 | 412314,78 |
| 278 | 581589,63 | 412280,71 |
| 279 | 581583,76 | 412231,38 |
| 280 | 581574,69 | 412191,61 |
| 281 | 581579,06 | 412176,77 |
| 282 | 581593,13 | 412164,55 |
| 283 | 581607,80 | 412167,56 |
| 284 | 581619,76 | 412170,02 |
| 285 | 581638,37 | 412173,83 |
| 286 | 581644,83 | 412188,51 |
| 287 | 581631,33 | 412247,83 |
| 288 | 581639,55 | 412255,46 |
| 289 | 581640,67 | 412268,85 |
| 290 | 581647,77 | 412280,13 |
| 291 | 581644,78 | 412309,51 |
| 292 | 581661,86 | 412344,73 |
| 293 | 581677,47 | 412370,10 |
| 294 | 581690,64 | 412396,41 |
| 295 | 581689,46 | 412412,26 |
| 296 | 581668,20 | 412426,24 |
| 297 | 581682,42 | 412465,70 |
| 298 | 581679,92 | 412494,34 |
| 299 | 581696,49 | 412545,79 |
| 300 | 581704,73 | 412571,41 |
| 301 | 581721,76 | 412549,10 |

| 1   | 2         | 3         |
|-----|-----------|-----------|
| 302 | 581732,92 | 412522,08 |
| 303 | 581751,13 | 412500,94 |
| 304 | 581775,79 | 412472,16 |
| 305 | 581786,95 | 412447,50 |
| 306 | 581828,06 | 412401,10 |
| 307 | 581866,23 | 412351,77 |
| 308 | 581887,38 | 412305,25 |
| 309 | 581911,45 | 412274,25 |
| 310 | 581926,45 | 412233,73 |
| 311 | 581940,29 | 412212,25 |
| 312 | 581957,85 | 412184,99 |
| 313 | 581953,74 | 412166,78 |
| 314 | 581965,48 | 412138,01 |
| 315 | 581977,23 | 412130,96 |
| 316 | 582000,72 | 412137,42 |
| 317 | 582016,04 | 412141,24 |
| 318 | 582023,62 | 412131,55 |
| 319 | 582029,49 | 412114,52 |
| 320 | 582034,19 | 412092,79 |
| 321 | 582034,74 | 412066,21 |
| 322 | 582071,78 | 411908,97 |
| 323 | 582087,04 | 411907,80 |
| 324 | 582095,52 | 411851,29 |
| 325 | 582106,42 | 411828,52 |
| 326 | 582157,79 | 411857,42 |
| 327 | 582164,56 | 411856,12 |
| 328 | 582176,31 | 411844,96 |
| 329 | 582182,18 | 411823,82 |
| 330 | 582166,33 | 411807,38 |
| 331 | 582153,28 | 411794,42 |
| 332 | 582160,45 | 411786,23 |
| 333 | 582172,79 | 411786,23 |
| 334 | 582211,53 | 411817,91 |
| 335 | 582223,29 | 411824,41 |
| 336 | 582240,32 | 411813,84 |
| 337 | 582242,67 | 411830,28 |
| 338 | 582229,75 | 411850,25 |
| 339 | 582188,10 | 411989,01 |

| 1   | 2         | 3         |
|-----|-----------|-----------|
| 340 | 582185,71 | 412006,46 |
| 341 | 582196,28 | 412029,95 |
| 342 | 582213,31 | 412054,62 |
| 343 | 582275,56 | 412010,57 |
| 344 | 582325,28 | 411969,77 |
| 345 | 582347,20 | 411954,19 |
| 346 | 582346,62 | 411902,51 |
| 347 | 582353,36 | 411842,04 |
| 348 | 582360,12 | 411711,65 |
| 349 | 582367,88 | 411571,33 |
| 350 | 582370,11 | 411498,47 |
| 351 | 582365,49 | 411381,61 |
| 352 | 582366,00 | 411289,99 |
| 353 | 582352,49 | 411141,42 |
| 354 | 582255,00 | 411134,37 |
| 355 | 582221,22 | 411096,18 |
| 356 | 582204,50 | 411088,56 |
| 357 | 582163,39 | 411087,39 |
| 358 | 582145,97 | 411055,33 |
| 359 | 582122,20 | 410909,05 |
| 360 | 581994,20 | 410926,12 |
| 361 | 581975,46 | 410925,89 |
| 362 | 581912,63 | 410541,82 |
| 363 | 581859,77 | 410230,56 |
| 364 | 581811,62 | 409980,39 |
| 365 | 581840,98 | 409943,39 |
| 366 | 581877,39 | 409875,27 |
| 367 | 581887,37 | 409863,52 |
| 368 | 581988,28 | 409889,82 |
| 369 | 582097,11 | 409915,42 |
| 370 | 582434,89 | 409994,89 |
| 371 | 582897,47 | 410103,71 |
| 372 | 582921,55 | 410103,71 |
| 373 | 583037,24 | 410092,56 |
| 374 | 583153,39 | 410078,62 |
| 375 | 583268,63 | 410063,19 |
| 376 | 583312,67 | 410064,95 |
| 377 | 583325,00 | 410072,00 |

| 1   | 2         | 3         |
|-----|-----------|-----------|
| 378 | 583339,10 | 410088,45 |
| 379 | 583443,09 | 410175,90 |
| 380 | 583569,89 | 410291,64 |
| 381 | 583631,56 | 410303,97 |
| 382 | 583670,32 | 410311,61 |
| 383 | 583692,05 | 410313,37 |
| 384 | 583741,96 | 410301,04 |
| 385 | 583971,46 | 410240,22 |
| 386 | 584072,01 | 410211,11 |
| 387 | 584158,02 | 410203,52 |
| 388 | 584161,96 | 410203,17 |
| 389 | 584183,29 | 410198,60 |
| 390 | 584236,05 | 410187,30 |
| 391 | 584307,49 | 410176,72 |
| 392 | 584340,89 | 410172,26 |
| 393 | 584347,17 | 410171,43 |
| 394 | 584347,39 | 410171,18 |
| 395 | 584388,99 | 410164,22 |
| 396 | 584430,24 | 410154,22 |
| 397 | 584459,02 | 410142,47 |
| 398 | 584616,40 | 410110,17 |
| 399 | 584664,72 | 410102,63 |
| 400 | 584694,51 | 410095,56 |
| 401 | 584707,11 | 410102,48 |
| 402 | 584722,69 | 410118,98 |
| 403 | 584730,33 | 410138,95 |
| 404 | 584750,60 | 410196,70 |
| 405 | 584782,01 | 410280,05 |
| 406 | 584797,71 | 410324,15 |
| 407 | 584703,49 | 410343,47 |
| 408 | 584746,37 | 410518,64 |
| 409 | 584810,98 | 410508,41 |
| 410 | 584814,02 | 410595,95 |
| 411 | 584812,50 | 410678,72 |
| 412 | 584802,32 | 410790,73 |
| 413 | 584746,76 | 410939,77 |



MAPA SPECJALNEGO OBSZARU OCHRONY SIEDLISK RÓWNINA SZUBIŃSKO-LABISZYŃSKA (PLH040029)

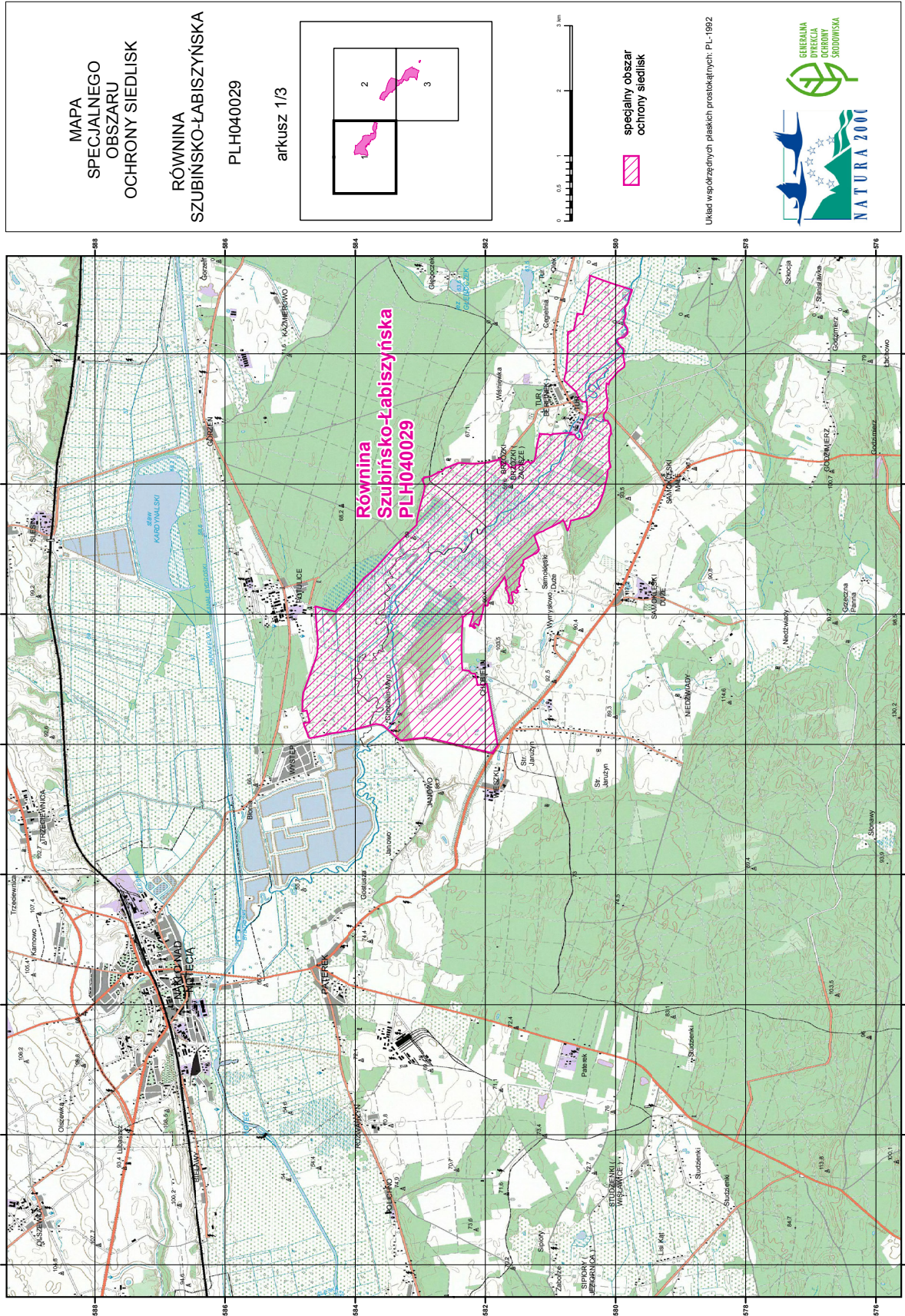



MAPA  
SPECJALNEGO  
OBSZARU  
OCHRONY SIEDLSK

RÓWNINA  
SZUBIŃSKO-LABISZYŃSKA  
PLH040029  
arkusz 2/3

0 0.5 1 2 3 km

specjalny obszar  
ochrony siedlsk

Układ współrzędnych płaskich prostokątnych PL-1982

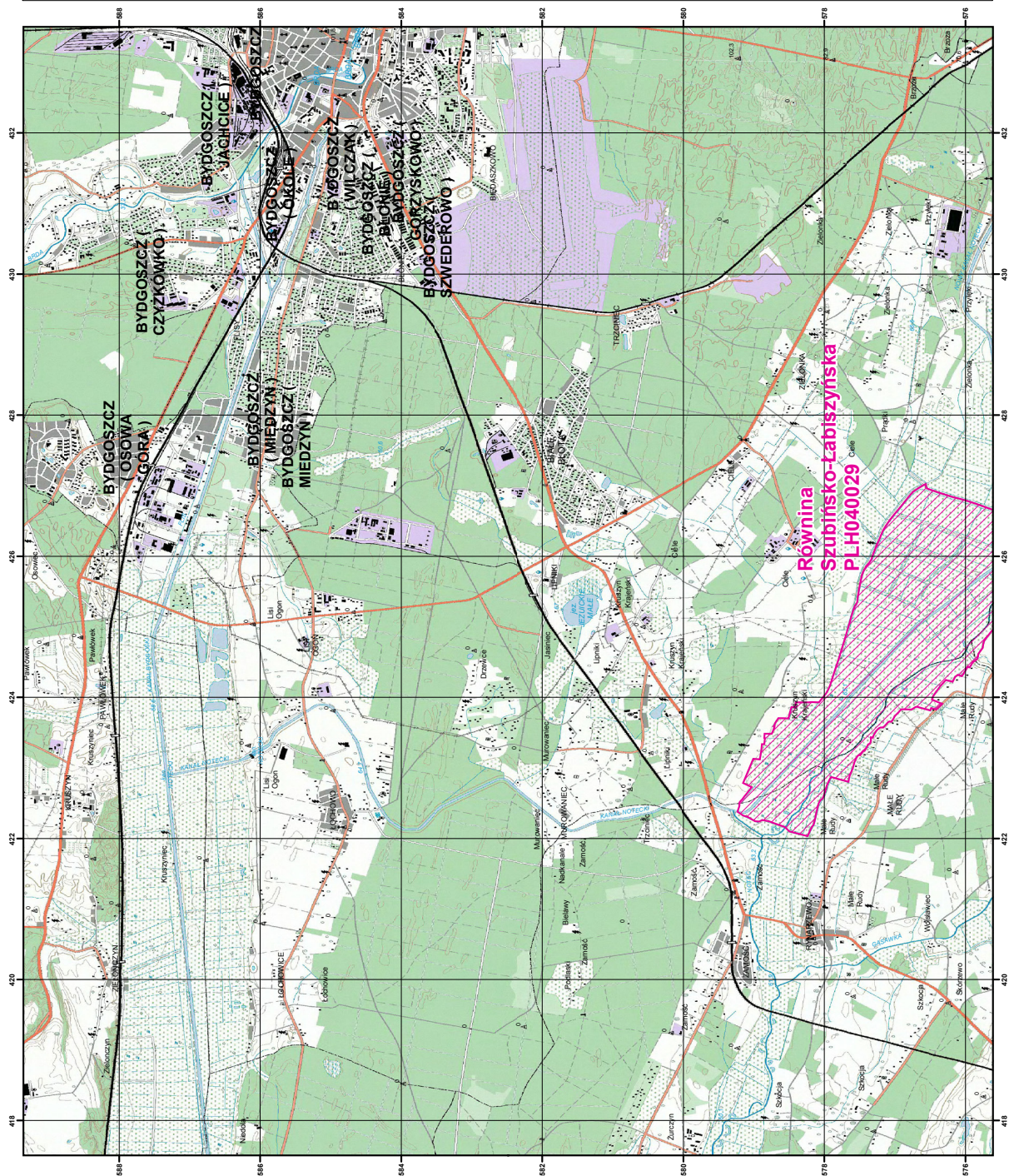



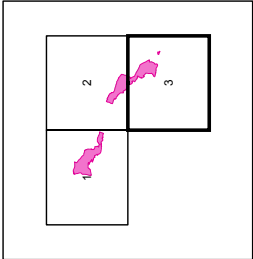

MAPA  
SPECJALNEGO  
OBSZARU  
OCHRONY SIEDLISK  
  
RÓWNIANA  
SZUBIŃSKO-LABISZYŃSKA  
PLH040029  
  
arkusz 3/3



0 0.5 1 2 3 km

specjalny obszar  
ochrony siedlisk

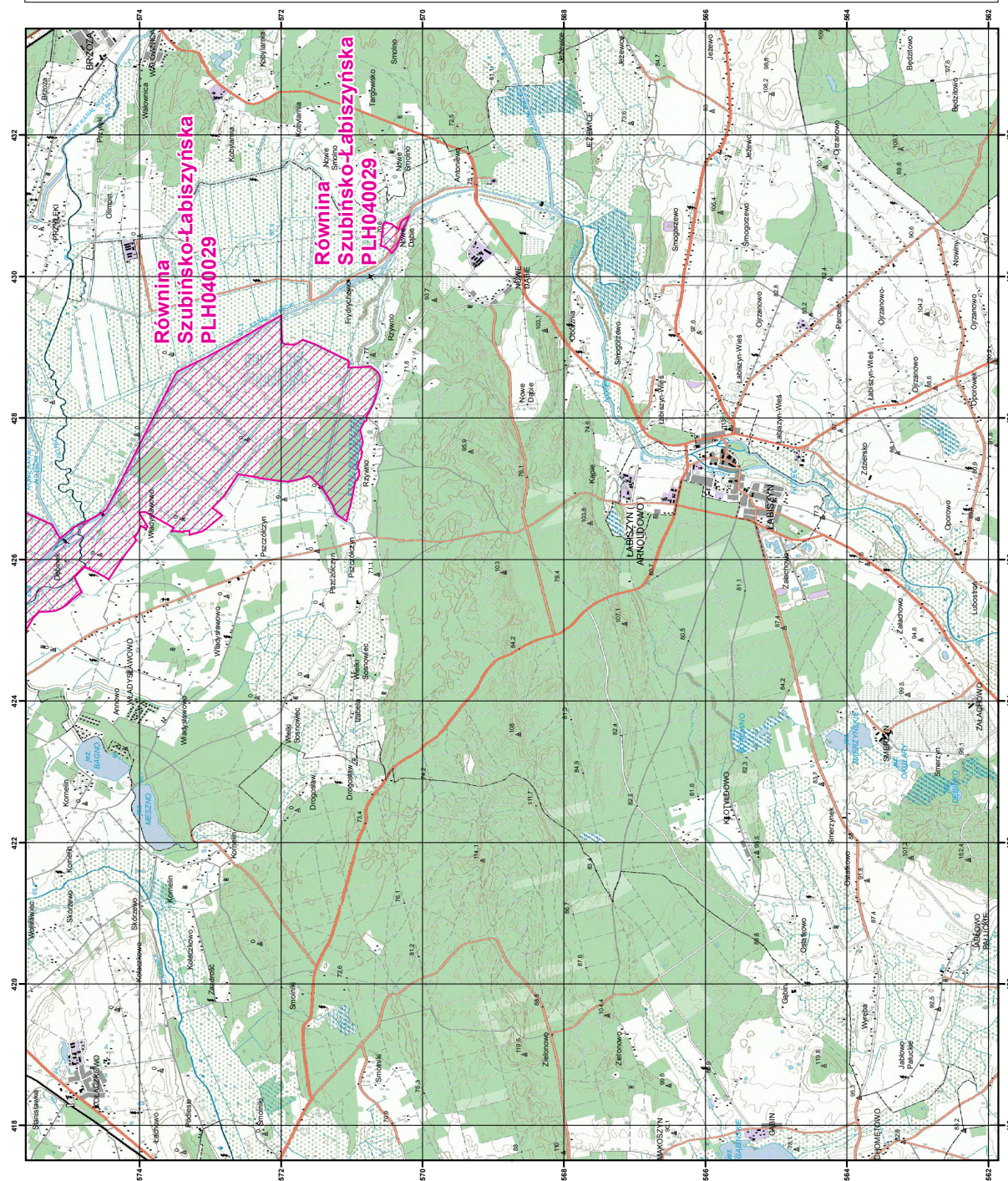
Układ współrzędnych płaskich prostokątnych: PL-1982



## Załącznik nr 3

SIEDLISKA PRZYRODNICZE BĘDĄCE PRZEDMIOTEM OCHRONY  
NA SPECJALNYM OBSZARZE OCHRONY SIEDLISK RÓWNINA SZUBIŃSKO-LABISZYŃSKA (PLH040029)

| Lp. | Kod <sup>1)</sup> | Nazwa  |
|-----|-------------------|--|
| 1   | 3150              | Starorzecza i naturalne eutroficzne zbiorniki wodne ze zbiorowiskami z <i>Nympheion</i> , <i>Potamion</i>  |
| 2   | 6410              | Zmiennowilgotne łąki trzęślicowe ( <i>Molinion</i> )   |
| 3   | 6430              | Ziołorośla górskie ( <i>Adenostylion alliariae</i> ) i ziołorośla nadrzeczne ( <i>Convolvuletalia sepium</i> )   |
| 4   | 7230              | Górskie i nizinne torfowiska zasadowe o charakterze młak, turzycowisk i mechowisk  |
| 5   | 9170              | Grąd środkowoeuropejski i subkontynentalny ( <i>Galio-Carpinetum</i> , <i>Tilio-Carpinetum</i> )   |
| 6   | 91E0              | Łęgi wierzbowe, topolowe, olszowe i jesionowe ( <i>Salicetum albo-fragilis</i> , <i>Populetum albae</i> , <i>Alnenion glutinoso-incanae</i> ) i olsy źródliskowe |
| 7   | 91F0              | Łęgowe lasy dębowo-wiązowo-jesionowe ( <i>Ficario-Ulmetum</i> )  |
| 8   | 91I0              | Cieplolubne dąbrowy ( <i>Quercetalia pubescenti petraeae</i> )   |

<sup>1)</sup> Kody siedlisk są zgodne z rozporządzeniem Ministra Środowiska z dnia 13 kwietnia 2010 r. w sprawie siedlisk przyrodniczych oraz gatunków będących przedmiotem zainteresowania Wspólnoty, a także kryteriów wyboru obszarów kwalifikujących się do uznania lub wyznaczenia jako obszary Natura 2000 (Dz. U. z 2014 r. poz. 1713).

## Załącznik nr 4

GATUNKI ROŚLIN BĘDĄCE PRZEDMIOTEM OCHRONY  
NA SPECJALNYM OBSZARZE OCHRONY SIEDLISK RÓWNINA SZUBIŃSKO-ŁABISZYŃSKA (PLH040029)

| Lp. | Nazwa polska           | Nazwa naukowa  |
|-----|------------------------|--|
| 1   | lenieć bezpodkwiatkowy | <i>Thesium ebracteatum</i>                               |
| 2   | starodub łąkowy        | <i>Angelica palustris</i> (= <i>Ostericum palustre</i> ) |

## Załącznik nr 5

GATUNKI ZWIERZĄT INNYCH NIŻ PTAKI, BĘDĄCE PRZEDMIOTEM OCHRONY  
NA SPECJALNYM OBSZARZE OCHRONY SIEDLISK RÓWNINA SZUBIŃSKO-ŁABISZYŃSKA (PLH040029)

| Lp. | Nazwa polska  | Nazwa naukowa          | Populacja objęta ochroną |
|-----|---------------|------------------------|--------------------------|
| 1   | kumak nizinny | <i>Bombina bombina</i> | osiadła                  |