



DZIENNIK USTAW

RZECZYPOSPOLITEJ POLSKIEJ

Warszawa, dnia 3 listopada 2021 r.

Poz. 1989

ROZPORZĄDZENIE MINISTRA KLIMATU I ŚRODOWISKA¹⁾

z dnia 14 października 2021 r.

w sprawie specjalnego obszaru ochrony siedlisk Brożek (PLH080051)

Na podstawie art. 27a ust. 1 ustawy z dnia 16 kwietnia 2004 r. o ochronie przyrody (Dz. U. z 2021 r. poz. 1098 i 1718) zarządza się, co następuje:

§ 1. 1. Wyznacza się specjalny obszar ochrony siedlisk Brożek (PLH080051²⁾), obejmujący obszar 65,13 ha, położony w województwie lubuskim, składający się z dwóch powiązanych funkcjonalnie enklaw.

2. Granica obszaru, o którym mowa w ust. 1, w postaci wykazu współrzędnych punktów załamania granicy, jest określona w załączniku nr 1 do rozporządzenia.

§ 2. Mapa obszaru, o którym mowa w § 1, jest określona w załączniku nr 2 do rozporządzenia.

§ 3. Obszar, o którym mowa w § 1, wyznacza się w celu:

- 1) trwałej ochrony siedlisk przyrodniczych lub
- 2) odtworzenia właściwego stanu ochrony siedlisk przyrodniczych

– w stosunku do przedmiotów ochrony.

§ 4. Przedmiotem ochrony na obszarze, o którym mowa w § 1, są siedliska przyrodnicze określone w załączniku nr 3 do rozporządzenia.

§ 5. Rozporządzenie wchodzi w życie po upływie 14 dni od dnia ogłoszenia.

Minister Klimatu i Środowiska: *M. Kurtyka*

¹⁾ Minister Klimatu i Środowiska kieruje działem administracji rządowej – środowisko, na podstawie § 1 ust. 2 pkt 4 rozporządzenia Prezesa Rady Ministrów z dnia 6 października 2020 r. w sprawie szczegółowego zakresu działania Ministra Klimatu i Środowiska (Dz. U. z 2021 r. poz. 941).

²⁾ Kod obszaru został określony zgodnie z decyzją wykonawczą Komisji (UE) 2021/161 z dnia 21 stycznia 2021 r. w sprawie przyjęcia czternastego zaktualizowanego wykazu terenów mających znaczenie dla Wspólnoty składających się na kontynentalny region biogeograficzny (notyfikowaną jako dokument nr C(2021) 21) (Dz. Urz. UE L 51 z 15.02.2021, str. 330).

Załączniki do rozporządzenia Ministra Klimatu i Środowiska
z dnia 14 października 2021 r. (poz. 1989)

Załącznik nr 1

GRANICA SPECJALNEGO OBSZARU OCHRONY SIEDLISK BROŻEK (PLH080051)¹⁾

1) granica pierwszej enklawy obszaru

Numer punktu załamania granicy	Współrzędne punktów załamania granicy (PL-1992) ²⁾	
	X	Y
1	2	3
1	434032,49	205071,41
2	433981,57	205108,33
3	434006,58	205032,73
4	434009,57	205008,23
5	434015,01	204988,58
6	434026,24	204947,95
7	434036,75	204911,46
8	434041,07	204909,02
9	434123,77	204843,42
10	434139,91	204828,59
11	434182,95	204788,97
12	434207,20	204765,67
13	434265,93	204727,46
14	434305,72	204701,28
15	434335,23	204681,81
16	434349,97	204662,82
17	434363,64	204645,19
18	434379,04	204637,93
19	434404,82	204625,68
20	434417,09	204619,42
21	434426,67	204620,86
22	434493,57	204584,29
23	434493,88	204584,69
24	434497,35	204589,12
25	434339,99	204744,64
26	434327,18	204813,86
27	434327,04	204814,60

¹⁾ Specjalny obszar ochrony siedlisk Brożek (PLH080051) składa się z dwóch powiązanych funkcjonalnie enklaw.

²⁾ Układ współrzędnych płaskich prostokątnych PL-1992 jest jednym z układów tworzących państwowy system odniesień przestrzennych, o którym mowa w przepisach wydanych na podstawie art. 3 ust. 5 ustawy z dnia 17 maja 1989 r. – Prawo geodezyjne i kartograficzne (Dz. U. z 2020 r. poz. 2052 oraz z 2021 r. poz. 922 i 1641).

1	2	3
28	434324,08	204829,72
29	434311,83	204845,30
30	434255,68	204886,89
31	434156,04	204958,57
32	434078,49	205032,00
33	434040,09	205066,96
34	434036,29	205069,18
35	434032,49	205071,41

2) granica drugiej enklawy obszaru

Numer punktu załamania granicy	Współrzędne punktów załamania granicy (PL-1992) ²⁾	
	X	Y
1	2	3
1	435766,30	203326,15
2	435746,81	203340,41
3	435760,57	203359,23
4	435732,92	203392,92
5	435686,47	203429,20
6	435637,12	203482,90
7	435607,95	203456,10
8	435558,75	203465,49
9	435491,98	203503,22
10	435470,21	203533,70
11	435461,50	203569,99
12	435487,63	203610,63
13	435526,81	203651,27
14	435486,17	203707,88
15	435438,28	203654,17
16	435406,35	203633,85
17	435380,22	203641,11
18	435346,84	203674,49
19	435268,46	203735,45
20	435229,27	203747,06
21	435203,15	203765,93
22	435158,98	203797,83
23	435146,54	203828,34
24	435136,47	203853,05

1	2	3
25	435082,68	203905,27
26	435001,40	203967,68
27	434954,95	204041,70
28	434937,50	204069,52
29	434914,00	204106,98
30	434860,61	204133,14
31	434828,68	204167,98
32	434745,95	204201,36
33	434708,04	204216,66
34	434661,76	204272,48
35	434629,01	204311,99
36	434587,74	204381,34
37	434574,68	204429,24
38	434562,78	204472,85
39	434539,84	204517,77
40	434483,24	204568,57
41	434437,18	204517,25
42	434277,13	204314,57
43	434335,19	204244,90
44	434388,23	204194,94
45	434444,05	204156,37
46	434770,62	203829,80
47	435280,95	203361,41
48	435486,17	203160,69
49	435776,46	202896,53
50	435835,18	202961,05
51	435876,57	203006,54
52	435917,25	203075,05
53	435952,08	203104,08
54	435965,15	203147,62
55	435956,44	203192,62
56	435933,22	203220,19
57	435889,67	203250,67
58	435825,81	203282,61
59	435766,30	203326,15

MAPA SPECJALNEGO OBSZARU OCHRONY SIEDLISK BROŻEK (PLH080051)

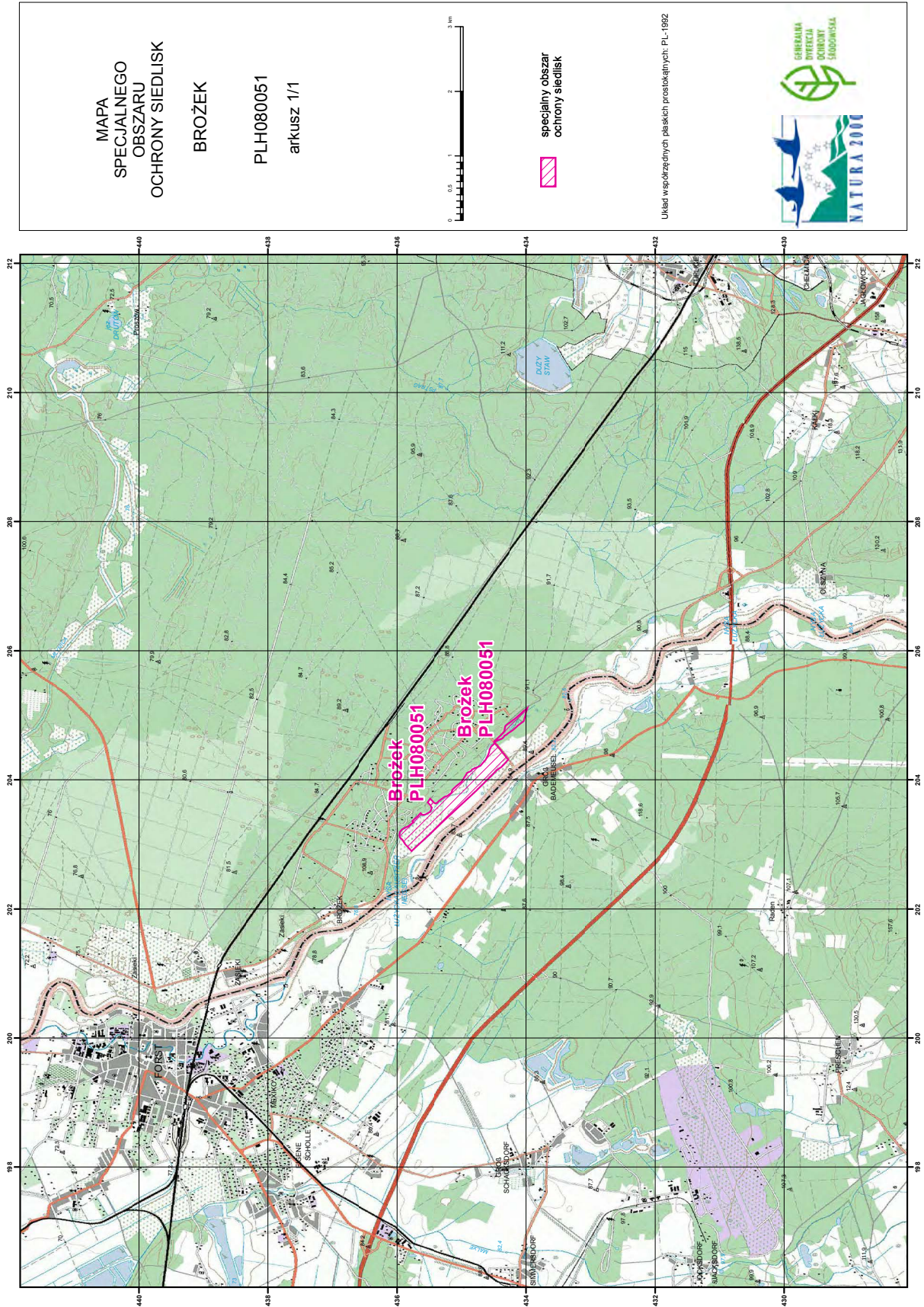

Układ współrzędnych: płaskich prostokątnych: PL-1992



SIEDLISKA PRZYRODNICZE BĘDĄCE PRZEDMIOTEM OCHRONY
NA SPECJALNYM OBSZARZE OCHRONY SIEDLISK BROŻEK (PLH080051)

Lp.	Kod ¹⁾	Nazwa
1	2330	Wydmy śródładowe z murawami napiaskowymi (<i>Corynephorus, Agrostis</i>)
2	3130	Brzegi lub osuszone dna zbiorników wodnych ze zbiorowiskami z <i>Littorelletea, Isoëto Nanojuncetea</i>
3	4010	Wilgotne wrzosowiska z wrzoścem bagiennym (<i>Ericion tetralix</i>)
4	7150	Obniżenia na podłożu torfowym z roślinnością ze związku <i>Rhynchosporion</i>

¹⁾ Kody siedlisk są zgodne z rozporządzeniem Ministra Środowiska z dnia 13 kwietnia 2010 r. w sprawie siedlisk przyrodniczych oraz gatunków będących przedmiotem zainteresowania Wspólnoty, a także kryteriów wyboru obszarów kwalifikujących się do uznania lub wyznaczenia jako obszary Natura 2000 (Dz. U. z 2014 r. poz. 1713).