



DZIENNIK USTAW

RZECZYPOSPOLITEJ POLSKIEJ

Warszawa, dnia 5 listopada 2021 r.

Poz. 2011

ROZPORZĄDZENIE MINISTRA KLIMATU I ŚRODOWISKA¹⁾

z dnia 14 października 2021 r.

w sprawie specjalnego obszaru ochrony siedlisk Wiązogóra (PLH320066)

Na podstawie art. 27a ust. 1 ustawy z dnia 16 kwietnia 2004 r. o ochronie przyrody (Dz. U. z 2021 r. poz. 1098 i 1718) zarządza się, co następuje:

§ 1. 1. Wyznacza się specjalny obszar ochrony siedlisk Wiązogóra (PLH320066²⁾), obejmujący obszar 489,50 ha, położony w województwie zachodniopomorskim.

2. Granica obszaru, o którym mowa w ust. 1, w postaci wykazu współrzędnych punktów załamania granicy, jest określona w załączniku nr 1 do rozporządzenia.

§ 2. Mapa obszaru, o którym mowa w § 1, jest określona w załączniku nr 2 do rozporządzenia.

§ 3. Obszar, o którym mowa w § 1, wyznacza się w celu:

- 1) trwałej ochrony siedlisk przyrodniczych lub
- 2) odtworzenia właściwego stanu ochrony siedlisk przyrodniczych

– w stosunku do przedmiotów ochrony.

§ 4. Przedmiotem ochrony na obszarze, o którym mowa w § 1, są siedliska przyrodnicze określone w załączniku nr 3 do rozporządzenia.

§ 5. Rozporządzenie wchodzi w życie po upływie 14 dni od dnia ogłoszenia.

Minister Klimatu i Środowiska: *M. Kurtyka*

¹⁾ Minister Klimatu i Środowiska kieruje działem administracji rządowej – środowisko, na podstawie § 1 ust. 2 pkt 4 rozporządzenia Prezesa Rady Ministrów z dnia 6 października 2020 r. w sprawie szczegółowego zakresu działania Ministra Klimatu i Środowiska (Dz. U. z 2021 r. poz. 941).

²⁾ Kod obszaru został określony zgodnie z decyzją wykonawczą Komisji (UE) 2021/161 z dnia 21 stycznia 2021 r. w sprawie przyjęcia czternastego zaktualizowanego wykazu terenów mających znaczenie dla Wspólnoty składających się na kontynentalny region biogeograficzny (notyfikowaną jako dokument nr C(2021) 21) (Dz. Urz. UE L 51 z 15.02.2021, str. 330).

Załączniki do rozporządzenia Ministra Klimatu i Środowiska
z dnia 14 października 2021 r. (poz. 2011)

Załącznik nr 1

GRANICA SPECJALNEGO OBSZARU OCHRONY SIEDLISK
WIĄZOGÓRA (PLH320066)

Numer punktu załamania granicy	Współrzędne punktów załamania granicy (PL-1992) ¹⁾	
	X	Y
1	2	3
1	697052,80	317842,26
2	697050,17	317929,95
3	697095,48	318020,92
4	696944,62	318079,99
5	696813,34	318080,25
6	696727,89	318124,56
7	696540,53	318244,82
8	696372,79	318335,55
9	696360,97	318306,01
10	696229,40	318220,20
11	696170,72	318184,60
12	696146,67	318156,82
13	696113,71	318111,24
14	696100,83	318114,08
15	696035,14	317688,25
16	695737,96	317744,28
17	695996,42	318890,56
18	695626,15	319066,56
19	695394,20	319178,99
20	695394,79	319093,72
21	695402,74	319059,10
22	695429,11	318931,03
23	695399,83	318714,01
24	695409,73	318537,59
25	695439,79	318405,72
26	695444,82	318244,44
27	695501,72	318233,13
28	695438,99	317800,65
29	695235,74	317838,50

¹⁾ Układ współrzędnych płaskich prostokątnych PL-1992 jest jednym z układów tworzących państwowy system odniesień przestrzennych, o którym mowa w przepisach wydanych na podstawie art. 3 ust. 5 ustawy z dnia 17 maja 1989 r. – Prawo geodezyjne i kartograficzne (Dz. U. z 2021 r. poz. 1990).

1	2	3
30	695263,66	317690,82
31	695241,82	317668,57
32	695102,01	317591,21
33	695114,78	317549,59
34	695114,37	317465,52
35	695121,81	317404,65
36	695304,61	317369,14
37	695437,38	317215,68
38	695337,77	317108,65
39	695291,16	317054,22
40	695217,82	316958,76
41	695168,11	316916,17
42	695100,85	316856,83
43	694962,23	316743,17
44	694945,88	316693,29
45	694983,33	316614,60
46	695010,27	316480,12
47	695033,48	316299,72
48	695041,15	316059,01
49	695015,74	315470,58
50	695072,51	315473,60
51	695151,81	315480,61
52	695364,78	315504,12
53	695892,42	315316,83
54	696109,15	315212,05
55	696289,96	315005,28
56	696384,90	314911,05
57	696466,79	314822,28
58	696475,07	314783,81
59	696502,90	314701,48
60	696580,17	314729,82
61	696599,87	314737,26
62	696623,67	314746,70
63	696646,94	314755,84
64	696715,50	314782,16
65	696796,00	314811,61
66	696808,06	314815,56
67	696816,99	314818,92

1	2	3
68	696833,12	314823,64
69	696891,93	314845,48
70	696920,04	314857,40
71	696919,83	314870,98
72	696918,32	314968,05
73	696930,70	314992,64
74	696939,75	315010,63
75	696953,19	315037,33
76	696946,91	315118,72
77	696946,73	315121,11
78	696946,07	315129,66
79	696889,05	315193,29
80	696822,98	315285,52
81	696771,34	315380,87
82	696719,30	315462,90
83	696610,37	315561,05
84	696570,29	315670,77
85	696524,00	315773,49
86	696381,92	316107,91
87	696323,24	316280,00
88	696304,12	316305,72
89	696302,61	316387,03
90	696380,67	316388,09
91	696431,31	316407,08
92	696487,23	316392,31
93	696657,58	316332,67
94	696615,62	316432,72
95	696591,83	316480,94
96	696512,76	316563,46
97	696526,38	316660,48
98	696589,14	317125,81
99	696624,14	317367,26
100	696667,39	317385,10
101	696699,70	317381,15
102	696734,64	317364,00
103	696761,02	317361,37
104	696883,33	317379,92
105	696868,05	317389,15

1	2	3
106	696858,84	317400,63
107	696850,90	317428,98
108	696855,10	317433,79
109	696876,56	317458,66
110	696906,86	317527,37
111	696955,03	317585,02
112	696979,79	317632,61
113	697007,40	317649,51
114	697035,43	317651,98
115	697057,25	317698,70
116	697060,41	317729,65
117	697100,17	317803,67
118	697052,80	317842,26

MAPA SPECJALNEGO OBSZARU OCHRONY SIEDLISK WIĄZOGÓRA (PLH320066)

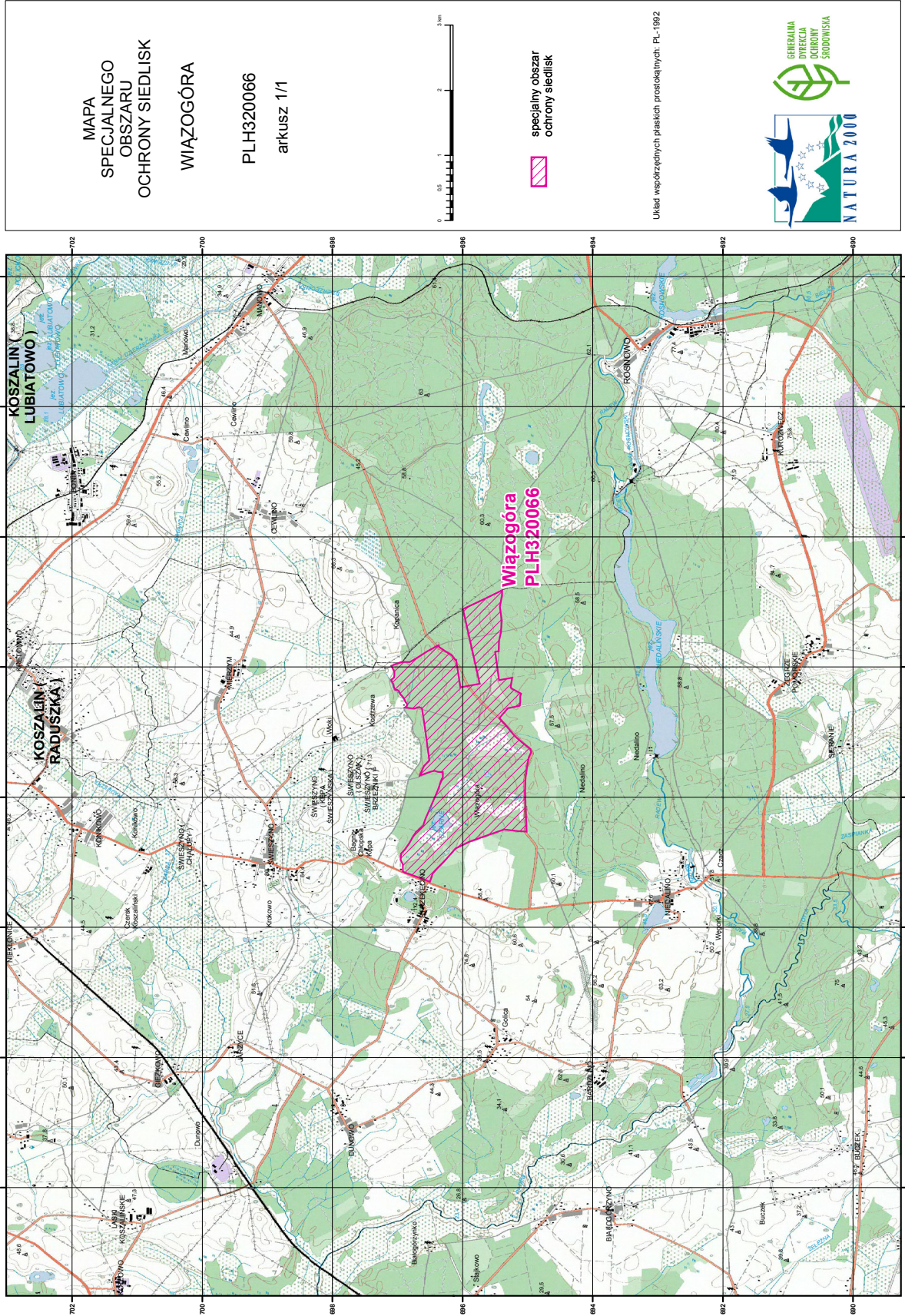

MAPA
SPECJALNEGO
OBSZARU
OCHRONY SIEDLISK
WIĄZOGÓRA
PLH320066
arkusz 1/1

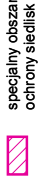

Układ współrzędnych państwowych, PL-1992



SIEDLISKA PRZYRODNICZE BĘDĄCE PRZEDMIOTEM OCHRONY
NA SPECJALNYM OBSZARZE OCHRONY SIEDLISK WIĄZOGÓRA (PLH320066)

Lp.	Kod ¹⁾	Nazwa
1	3160	Naturalne, dystroficzne zbiorniki wodne
2	7120	Torfowiska wysokie zdegradowane, lecz zdolne do naturalnej i stymulowanej regeneracji
3	7140	Torfowiska przejściowe i trzęsawiska (przeważnie z roślinnością z <i>Scheuchzerio-Caricetea</i>)
4	91D0	Bory i lasy bagienne (<i>Vaccinio uliginosi Betuletum pubescentis</i> , <i>Vaccinio uliginosi Pinetum</i> , <i>Pino mugo-Sphagnetum</i> , <i>Sphagno girgensohnii-Piceetum</i>) i brzozowo-sosnowe bagienne lasy borealne

¹⁾ Kody siedlisk są zgodne z rozporządzeniem Ministra Środowiska z dnia 13 kwietnia 2010 r. w sprawie siedlisk przyrodniczych oraz gatunków będących przedmiotem zainteresowania Wspólnoty, a także kryteriów wyboru obszarów kwalifikujących się do uznania lub wyznaczenia jako obszary Natura 2000 (Dz. U. z 2014 r. poz. 1713).