



DZIENNIK USTAW

RZECZYPOSPOLITEJ POLSKIEJ

Warszawa, dnia 8 listopada 2021 r.

Poz. 2018

ROZPORZĄDZENIE MINISTRA KLIMATU I ŚRODOWISKA¹⁾

z dnia 14 października 2021 r.

w sprawie specjalnego obszaru ochrony siedlisk Poradów (PLH120072)

Na podstawie art. 27a ust. 1 ustawy z dnia 16 kwietnia 2004 r. o ochronie przyrody (Dz. U. z 2021 r. poz. 1098 i 1718) zarządza się, co następuje:

§ 1. 1. Wyznacza się specjalny obszar ochrony siedlisk Poradów (PLH120072²⁾), obejmujący obszar 11,3 ha, położony w województwie małopolskim, składający się z dwóch powiązanych funkcjonalnie enklaw.

2. Granica obszaru, o którym mowa w ust. 1, w postaci wykazu współrzędnych punktów załamania granicy, jest określona w załączniku nr 1 do rozporządzenia.

§ 2. Mapa obszaru, o którym mowa w § 1, jest określona w załączniku nr 2 do rozporządzenia.

§ 3. Obszar, o którym mowa w § 1, wyznacza się w celu:

- 1) trwałej ochrony siedlisk przyrodniczych lub
- 2) odtworzenia właściwego stanu ochrony siedlisk przyrodniczych

– w stosunku do przedmiotów ochrony.

§ 4. Przedmiotem ochrony na obszarze, o którym mowa w § 1, są siedliska przyrodnicze określone w załączniku nr 3 do rozporządzenia.

§ 5. Rozporządzenie wchodzi w życie po upływie 14 dni od dnia ogłoszenia.

Minister Klimatu i Środowiska: *M. Kurtyka*

¹⁾ Minister Klimatu i Środowiska kieruje działem administracji rządowej – środowisko, na podstawie § 1 ust. 2 pkt 4 rozporządzenia Prezesa Rady Ministrów z dnia 6 października 2020 r. w sprawie szczegółowego zakresu działania Ministra Klimatu i Środowiska (Dz. U. z 2021 r. poz. 941).

²⁾ Kod obszaru został określony zgodnie z decyzją wykonawczą Komisji (UE) (UE) 2021/161 z dnia 21 stycznia 2021 r. w sprawie przyjęcia czternastego zaktualizowanego wykazu terenów mających znaczenie dla Wspólnoty składających się na kontynentalny region biogeograficzny (notyfikowaną jako dokument nr C(2021) 21) (Dz. Urz. UE L 51 z 15.02.2021, str. 330).

Załączniki do rozporządzenia Ministra Klimatu i Środowiska
z dnia 14 października 2021 r. (poz. 2018)

Załącznik nr 1

GRANICA SPECJALNEGO OBSZARU OCHRONY SIEDLISK
PORADÓW (PLH120072)¹⁾

1) granica pierwszej enklawy obszaru

Numer punktu załamania granicy	Współrzędne punktów załamania granicy (PL-1992) ²⁾	
	X	Y
1	2	3
1	274582,99	575043,33
2	274537,99	575057,50
3	274533,95	575055,84
4	274532,76	575051,08
5	274532,04	574945,41
6	274511,43	574959,84
7	274465,15	574972,46
8	274463,24	574973,23
9	274462,47	574995,79
10	274462,85	575019,89
11	274464,77	575041,31
12	274464,00	575061,96
13	274464,38	575074,58
14	274453,67	575073,44
15	274436,85	575071,91
16	274429,20	575073,82
17	274400,13	575080,32
18	274397,45	575082,23
19	274398,22	575096,77
20	274400,89	575123,54
21	274404,72	575147,25
22	274408,54	575170,58
23	274410,07	575188,94
24	274402,81	575190,47
25	274401,28	575193,91
26	274402,04	575201,56

¹⁾ Specjalny obszar ochrony siedlisk Poradów (PLH120072) składa się z dwóch powiązanych funkcjonalnie enklaw.

²⁾ Układ współrzędnych płaskich prostokątnych PL-1992 jest jednym z układów tworzących państwowy system odniesień przestrzennych, o którym mowa w przepisach wydanych na podstawie art. 3 ust. 5 ustawy z dnia 17 maja 1989 r. – Prawo geodezyjne i kartograficzne (Dz. U. z 2021 r. poz. 1990).

1	2	3
27	274403,95	575203,86
28	274410,07	575205,77
29	274410,84	575222,98
30	274396,69	575222,22
31	274388,65	575220,69
32	274372,59	575156,05
33	274337,40	575151,08
34	274338,55	575147,25
35	274349,64	575136,93
36	274347,73	575130,42
37	274342,76	575125,45
38	274333,58	575124,30
39	274295,33	575117,80
40	274257,85	575110,15
41	274243,31	575106,33
42	274236,05	575105,56
43	274229,54	575107,09
44	274228,01	575115,89
45	274231,84	575128,51
46	274234,90	575134,25
47	274251,35	575136,93
48	274248,29	575155,29
49	274249,82	575159,87
50	274247,52	575163,32
51	274248,29	575173,26
52	274252,88	575178,62
53	274247,90	575180,53
54	274244,08	575185,50
55	274244,84	575195,83
56	274247,90	575200,03
57	274247,90	575233,69
58	274248,29	575247,46
59	274245,23	575251,67
60	274244,84	575265,82
61	274245,23	575275,00
62	274241,40	575300,24
63	274239,87	575310,95
64	274250,96	575312,86

1	2	3
65	274248,29	575344,99
66	274245,61	575376,74
67	274244,84	575426,08
68	274198,18	575423,40
69	274193,59	575423,40
70	274191,68	575467,00
71	274168,73	575468,15
72	274167,58	575460,88
73	274165,29	575447,11
74	274163,76	575439,85
75	274162,99	575421,87
76	274162,99	575408,87
77	274165,67	575390,12
78	274166,82	575374,44
79	274167,58	575367,56
80	274182,50	575360,67
81	274184,03	575353,79
82	274180,59	575338,87
83	274179,82	575325,49
84	274134,31	575327,78
85	274133,93	575357,61
86	274069,67	575361,44
87	274072,35	575354,55
88	274074,64	575334,28
89	274078,08	575301,39
90	274080,38	575245,55
91	274079,61	575220,31
92	274080,38	575197,36
93	274074,26	575179,00
94	274068,90	575171,73
95	274063,93	575167,14
96	274058,20	575161,79
97	274049,02	575154,90
98	274031,04	575147,25
99	274014,21	575144,19
100	274000,06	575143,43
101	273976,35	575142,28
102	273965,25	575139,99

1	2	3
103	273957,99	575133,87
104	273953,78	575094,09
105	273953,78	575084,53
106	273977,11	575086,44
107	273990,50	575085,67
108	274005,03	575080,70
109	274018,80	575070,38
110	274032,57	575059,67
111	274042,51	575074,97
112	274058,20	575087,20
113	274073,11	575099,06
114	274087,65	575108,62
115	274096,44	575110,54
116	274110,21	575103,27
117	274114,04	575105,95
118	274119,77	575119,71
119	274124,75	575141,13
120	274127,04	575157,96
121	274129,72	575179,38
122	274133,54	575200,42
123	274133,93	575219,54
124	274153,81	575218,01
125	274167,58	575215,72
126	274176,76	575212,27
127	274180,59	575208,83
128	274182,50	575196,97
129	274183,26	575183,59
130	274181,35	575163,32
131	274177,91	575142,28
132	274174,85	575125,07
133	274169,88	575107,48
134	274164,14	575092,56
135	274155,73	575076,49
136	274146,55	575063,11
137	274132,78	575043,60
138	274140,43	575017,98
139	274158,02	575015,68
140	274178,68	575005,74

1	2	3
141	274193,21	575000,00
142	274218,83	574988,91
143	274236,05	574982,79
144	274255,55	574974,76
145	274269,32	574973,99
146	274278,50	574970,93
147	274285,39	574979,35
148	274294,95	574987,38
149	274304,13	574999,24
150	274313,31	575012,62
151	274338,93	575009,18
152	274356,53	575007,27
153	274358,44	575002,68
154	274354,61	574991,97
155	274353,08	574970,93
156	274354,23	574951,81
157	274354,61	574942,63
158	274389,80	574931,92
159	274410,84	574926,57
160	274426,14	574925,03
161	274426,90	574936,51
162	274440,29	574929,24
163	274454,82	574926,18
164	274464,38	574924,65
165	274514,87	574917,00
166	274539,35	574917,77
167	274547,28	574925,42
168	274549,66	574926,61
169	274550,61	574929,46
170	274548,47	574932,80
171	274545,57	574932,99
172	274544,94	574938,06
173	274547,04	574941,36
174	274553,82	574940,60
175	274563,96	574939,33
176	274571,57	574952,01
177	274573,47	574972,30
178	274568,40	574986,25

1	2	3
179	274571,57	575000,84
180	274579,81	575012,25
181	274591,23	575021,13
182	274593,76	575029,37
183	274589,33	575037,62
184	274582,99	575043,33

2) granica drugiej enklawy obszaru

Numer punktu załamania granicy	Współrzędne punktów załamania granicy (PL-1992) ²⁾	
	X	Y
1	2	3
1	274743,62	574921,79
2	274704,73	574921,79
3	274705,09	574912,15
4	274674,94	574908,76
5	274667,62	574920,72
6	274631,58	574920,18
7	274632,30	574917,15
8	274639,97	574903,77
9	274649,42	574891,99
10	274661,38	574878,79
11	274667,98	574871,30
12	274674,22	574863,98
13	274677,79	574858,45
14	274685,82	574849,35
15	274705,80	574825,09
16	274720,07	574811,18
17	274727,57	574803,68
18	274737,56	574798,33
19	274746,48	574794,41
20	274752,19	574793,69
21	274764,68	574797,97
22	274777,52	574806,54
23	274781,09	574813,32
24	274780,38	574821,88
25	274777,52	574830,80
26	274772,88	574839,72
27	274769,67	574847,21

1	2	3
28	274764,32	574851,85
29	274763,25	574857,92
30	274761,11	574864,34
31	274756,47	574864,70
32	274752,90	574858,28
33	274750,76	574845,79
34	274746,48	574846,14
35	274743,62	574921,79

MAPA SPECJALNEGO OBSZARU OCHRONY SIEDLISK PORADÓW (PLH120072)

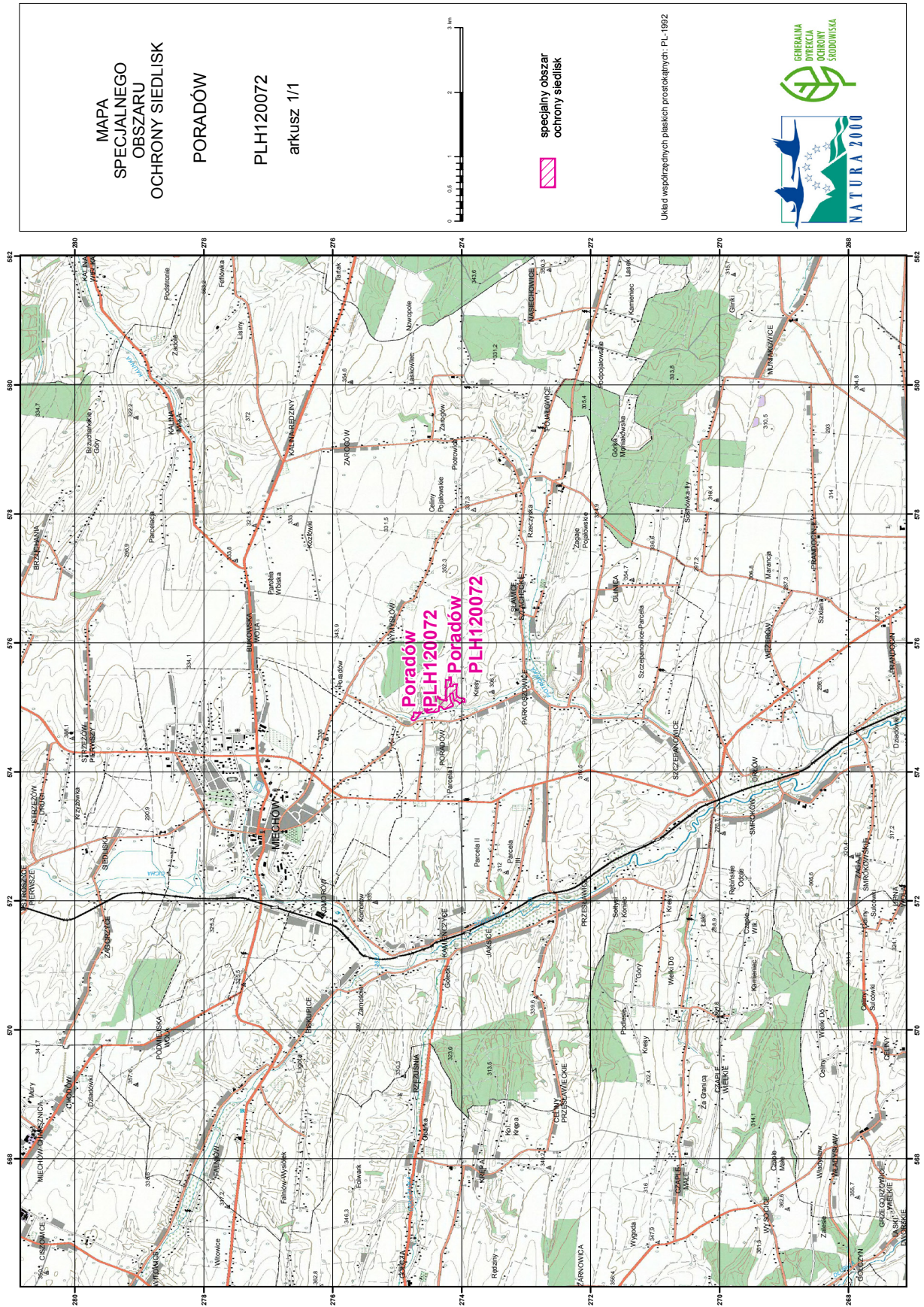

MAPA
SPECJALNEGO
OBSZARU
OCHRONY SIEDLISK
PORADÓW
PLH120072
arkusz 1/1

specjalny obszar
ochrony siedlisk

Układ współrzędnych płaskich prostokątnych: PL-1992



Załącznik nr 3

SIEDLISKA PRZYRODNICZE BĘDĄCE PRZEDMIOTEM OCHRONY
NA SPECJALNYM OBSZARZE OCHRONY SIEDLISK PORADÓW (PLH120072)

Lp.	Kod ¹⁾	Nazwa
1	6210	Murawy kserotermiczne (<i>Festuco-Brometea</i> i ciepłolubne murawy z <i>Asplenion septentrionalis</i> <i>Festucion pallentis</i>)

¹⁾ Kody siedlisk są zgodne z rozporządzeniem Ministra Środowiska z dnia 13 kwietnia 2010 r. w sprawie siedlisk przyrodniczych oraz gatunków będących przedmiotem zainteresowania Wspólnoty, a także kryteriów wyboru obszarów kwalifikujących się do uznania lub wyznaczenia jako obszary Natura 2000 (Dz. U. z 2014 r. poz. 1713).