



DZIENNIK USTAW

RZECZYPOSPOLITEJ POLSKIEJ

Warszawa, dnia 2 grudnia 2021 r.

Poz. 2222

ROZPORZĄDZENIE MINISTRA KLIMATU I ŚRODOWISKA¹⁾

z dnia 19 października 2021 r.

w sprawie specjalnego obszaru ochrony siedlisk Mechowiska Sulęczyńskie (PLH220017)

Na podstawie art. 27a ust. 1 ustawy z dnia 16 kwietnia 2004 r. o ochronie przyrody (Dz. U. z 2021 r. poz. 1098 i 1718) zarządza się, co następuje:

§ 1. 1. Wyznacza się specjalny obszar ochrony siedlisk Mechowiska Sulęczyńskie (PLH220017²⁾), obejmujący obszar 45,58 ha, położony w województwie pomorskim.

2. Granica obszaru, o którym mowa w ust. 1, w postaci wykazu współrzędnych punktów załamania granicy, jest określona w załączniku nr 1 do rozporządzenia.

§ 2. Mapa obszaru, o którym mowa w § 1, jest określona w załączniku nr 2 do rozporządzenia.

§ 3. Obszar, o którym mowa w § 1, wyznacza się w celu:

- 1) trwałej ochrony:
 - a) siedlisk przyrodniczych,
 - b) populacji zagrożonych wyginięciem gatunków roślin lub
- 2) odtworzenia właściwego stanu ochrony siedlisk przyrodniczych lub właściwego stanu ochrony gatunków, o których mowa w pkt 1 lit. b

– w stosunku do przedmiotów ochrony.

§ 4. Przedmiotem ochrony na obszarze, o którym mowa w § 1, są:

- 1) siedliska przyrodnicze określone w załączniku nr 3 do rozporządzenia;
- 2) gatunki roślin, określone w załączniku nr 4 do rozporządzenia, oraz ich siedliska.

§ 5. Rozporządzenie wchodzi w życie po upływie 14 dni od dnia ogłoszenia.

Minister Klimatu i Środowiska: *M. Kurtyka*

¹⁾ Minister Klimatu i Środowiska kieruje działem administracji rządowej – środowisko, na podstawie § 1 ust. 2 pkt 4 rozporządzenia Prezesa Rady Ministrów z dnia 6 października 2020 r. w sprawie szczegółowego zakresu działania Ministra Klimatu i Środowiska (Dz. U. z 2021 r. poz. 941).

²⁾ Kod obszaru został określony zgodnie z decyzją wykonawczą Komisji (UE) 2021/161 z dnia 21 stycznia 2021 r. w sprawie przyjęcia czternastego zaktualizowanego wykazu terenów mających znaczenie dla Wspólnoty składających się na kontynentalny region biogeograficzny (notyfikowaną jako dokument nr C(2021) 21) (Dz. Urz. UE L 51 z 15.02.2021, str. 330).

Załączniki do rozporządzenia Ministra Klimatu i Środowiska
z dnia 19 października 2021 r. (poz. 2222)

Załącznik nr 1

GRANICA SPECJALNEGO OBSZARU OCHRONY SIEDLISK MECHOWISKA SULECZYŃSKIE (PLH220017)

Numer punktu załamania granicy	Współrzędne punktów załamania granicy (PL-1992) ¹⁾	
	X	Y
1	2	3
1	707852,67	421075,74
2	707838,39	421068,02
3	707836,53	421067,02
4	707818,18	421057,10
5	707801,97	421054,23
6	707787,21	421054,68
7	707773,03	421048,04
8	707760,54	421050,45
9	707747,81	421061,97
10	707704,26	421068,59
11	707644,41	421100,68
12	707616,77	421100,07
13	707596,11	421106,16
14	707594,67	421106,59
15	707587,73	421108,63
16	707542,45	421109,17
17	707492,13	421090,30
18	707442,10	421060,92
19	707378,43	421067,33
20	707334,43	421082,64
21	707334,42	421082,64
22	707320,75	421027,68
23	707343,52	420958,19
24	707366,18	420873,99
25	707354,06	420832,37
26	707318,60	420804,86
27	707315,73	420802,64

¹⁾ Układ współrzędnych płaskich prostokątnych PL-1992 jest jednym z układów tworzących państwowy system odniesień przestrzennych, o którym mowa w przepisach wydanych na podstawie art. 3 ust. 5 ustawy z dnia 17 maja 1989 r. – Prawo geodezyjne i kartograficzne (Dz. U. z 2021 r. poz. 1990).

1	2	3
28	707315,74	420803,91
29	707312,29	420802,78
30	707312,22	420809,75
31	707312,13	420819,87
32	707308,49	420831,34
33	707304,14	420839,28
34	707295,99	420856,46
35	707286,84	420881,33
36	707280,89	420913,81
37	707270,95	420967,93
38	707265,18	420984,30
39	707257,87	420998,47
40	707253,52	421006,92
41	707246,47	421016,53
42	707246,43	421016,58
43	707189,44	420959,54
44	707158,41	420927,54
45	707153,63	420922,61
46	707148,30	420917,10
47	707125,26	420893,34
48	707090,84	420855,44
49	707044,87	420804,81
50	707021,30	420762,30
51	707016,18	420753,06
52	706991,74	420689,48
53	706966,34	420641,69
54	706942,86	420614,92
55	706843,37	420501,44
56	706840,79	420498,51
57	706849,87	420485,51
58	706867,45	420460,49
59	706875,15	420451,48
60	706896,06	420464,75
61	706929,40	420485,86
62	706985,78	420492,18
63	706991,80	420485,51
64	707038,28	420539,28

1	2	3
65	707083,09	420565,96
66	707147,65	420596,09
67	707177,78	420647,74
68	707178,82	420649,16
69	707183,77	420640,36
70	707215,81	420657,41
71	707258,72	420680,10
72	707282,78	420690,96
73	707289,11	420700,04
74	707305,61	420668,68
75	707334,76	420614,01
76	707367,35	420641,59
77	707423,02	420688,99
78	707425,94	420693,57
79	707432,06	420702,86
80	707452,00	420734,76
81	707455,50	420740,40
82	707472,55	420762,26
83	707496,48	420777,46
84	707507,41	420781,52
85	707549,22	420759,38
86	707567,99	420749,47
87	707571,22	420746,52
88	707575,83	420737,65
89	707555,96	420728,50
90	707588,55	420666,55
91	707597,28	420649,91
92	707584,42	420641,11
93	707594,25	420624,61
94	707623,68	420576,07
95	707642,73	420544,78
96	707683,16	420506,90
97	707697,94	420492,94
98	707710,39	420475,54
99	707715,34	420468,81
100	707735,90	420434,91
101	707755,42	420403,07

1	2	3
102	707758,96	420388,84
103	707796,51	420382,52
104	707849,86	420373,85
105	707893,87	420359,34
106	707912,50	420353,43
107	707900,54	420315,34
108	707932,92	420304,68
109	707947,57	420299,87
110	707957,12	420297,19
111	707966,56	420293,98
112	708001,75	420281,87
113	707996,26	420299,61
114	707993,44	420308,33
115	707983,59	420371,52
116	707991,75	420377,43
117	707986,69	420407,12
118	707985,00	420417,11
119	707978,67	420456,94
120	707977,96	420462,71
121	707969,66	420505,91
122	707952,49	420563,47
123	707933,07	420616,81
124	707929,81	420625,96
125	707889,53	420606,39
126	707840,03	420681,20
127	707858,73	420764,81
128	707870,83	420816,51
129	707881,83	420856,12
130	707919,96	420910,72
131	707947,14	420963,42
132	707960,65	420989,60
133	707976,13	421018,17
134	707994,43	421056,30
135	708008,60	421092,72
136	708026,56	421146,41
137	708044,24	421196,99
138	708044,72	421224,29

1	2	3
139	708020,75	421287,32
140	708000,79	421349,86
141	707991,74	421389,93
142	707963,53	421389,76
143	707958,62	421352,70
144	707946,55	421316,71
145	707907,37	421251,17
146	707889,31	421221,44
147	707852,67	421075,74

Załącznik nr 2

MAPA SPECJALNEGO OBSZARU OCHRONY SIEDLISK MECHOWISKA SULĘCZYŃSKIE (PLH220017)

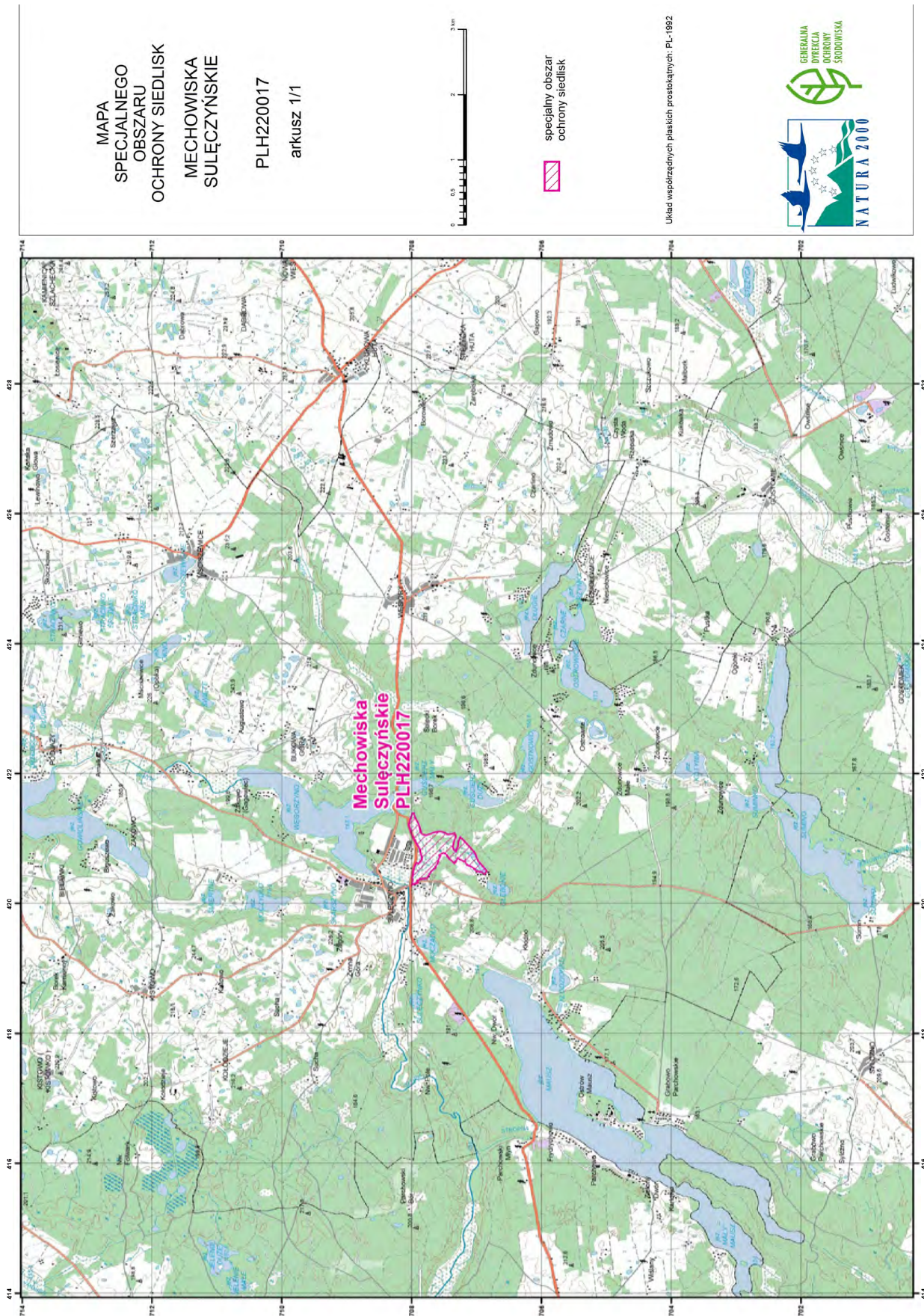

SIEDLISKA PRZYRODNICZE BĘDĄCE PRZEDMIOTEM OCHRONY
NA SPECJALNYM OBSZARZE OCHRONY SIEDLISK MECHOWISKA SULĘCZYŃSKIE (PLH220017)

Lp.	Kod ¹⁾	Nazwa
1	3160	Naturalne, dystroficzne zbiorniki wodne
2	7110	Torfowiska wysokie z roślinnością torfotwórczą (żywe)
3	7140	Torfowiska przejściowe i trzęsawiska (przeważnie z roślinnością z <i>Scheuchzerio-Caricetea</i>)
4	7150	Obniżenia na podłożu torfowym z roślinnością ze związku <i>Rhynchosporion</i>
5	7230	Górskie i nizinne torfowiska zasadowe o charakterze młak, turzycowisk i mechowisk
6	91D0	Bory i lasy bagienne (<i>Vaccinio uliginosi Betuletum pubescentis</i> , <i>Vaccinio uliginosi Pinetum</i> , <i>Pino mugo-Sphagnetum</i> , <i>Sphagno girgensohnii-Piceetum</i>) i brzoźowo-sosnowe bagienne lasy borealne

¹⁾ Kody siedlisk są zgodne z rozporządzeniem Ministra Środowiska z dnia 13 kwietnia 2010 r. w sprawie siedlisk przyrodniczych oraz gatunków będących przedmiotem zainteresowania Wspólnoty, a także kryteriów wyboru obszarów kwalifikujących się do uznania lub wyznaczenia jako obszary Natura 2000 (Dz. U. z 2014 r. poz. 1713).

GATUNKI ROŚLIN BĘDĄCE PRZEDMIOTEM OCHRONY
NA SPECJALNYM OBSZARZE OCHRONY SIEDLISK MECHOWISKA SULĘCZYŃSKIE (PLH220017)

Lp.	Nazwa polska	Nazwa naukowa
1	lipiennik Loesela	<i>Liparis loeselii</i>