



DZIENNIK USTAW

RZECZYPOSPOLITEJ POLSKIEJ

Warszawa, dnia 3 czerwca 2022 r.

Poz. 1189

ROZPORZĄDZENIE MINISTRA KLIMATU I ŚRODOWISKA¹⁾

z dnia 20 maja 2022 r.

w sprawie specjalnego obszaru ochrony siedlisk Dolina Sanki (PLH120059)

Na podstawie art. 27a ust. 1 ustawy z dnia 16 kwietnia 2004 r. o ochronie przyrody (Dz. U. z 2022 r. poz. 916) zarządza się, co następuje:

§ 1. 1. Wyznacza się specjalny obszar ochrony siedlisk Dolina Sanki (PLH120059²⁾), obejmujący obszar 22,46 ha, położony w województwie małopolskim.

2. Granica obszaru, o którym mowa w ust. 1, w postaci wykazu współrzędnych punktów załamania granicy, jest określona w załączniku nr 1 do rozporządzenia.

§ 2. Mapa obszaru, o którym mowa w § 1, jest określona w załączniku nr 2 do rozporządzenia.

§ 3. Obszar, o którym mowa w § 1, wyznacza się w celu:

- 1) trwałej ochrony populacji zagrożonych wyginięciem gatunków zwierząt innych niż ptaki lub
- 2) odtworzenia właściwego stanu ochrony gatunków, o których mowa w pkt 1

– w stosunku do przedmiotów ochrony.

§ 4. Przedmiotem ochrony na obszarze, o którym mowa w § 1, są gatunki zwierząt innych niż ptaki, określone w załączniku nr 3 do rozporządzenia, oraz ich siedliska.

§ 5. Rozporządzenie wchodzi w życie po upływie 14 dni od dnia ogłoszenia.

Minister Klimatu i Środowiska: *A. Moskwa*

¹⁾ Minister Klimatu i Środowiska kieruje działem administracji rządowej – środowisko, na podstawie § 1 ust. 2 pkt 3 rozporządzenia Prezesa Rady Ministrów z dnia 27 października 2021 r. w sprawie szczegółowego zakresu działania Ministra Klimatu i Środowiska (Dz. U. poz. 1949).

²⁾ Kod obszaru został określony zgodnie z decyzją wykonawczą Komisji (UE) 2022/231 z dnia 16 lutego 2022 r. w sprawie przyjęcia piętnastego zaktualizowanego wykazu terenów mających znaczenie dla Wspólnoty składających się na kontynentalny region biogeograficzny (notyfikowaną jako dokument nr C(2022) 854) (Dz. Urz. UE L 39 z 21.02.2022, str. 14).

Załączniki do rozporządzenia Ministra Klimatu i Środowiska
z dnia 20 maja 2022 r. (poz. 1189)

Załącznik nr 1

GRANICA SPECJALNEGO OBSZARU OCHRONY SIEDLISK
DOLINA SANKI (PLH120059)

| Numer punktu załamania granicy | Współrzędne punktów załamania granicy (PL-1992) ¹⁾ | |
|-----------------------------------|---------------------------------------------------------------|-----------|
| | X | Y |
| 1 | 2 | 3 |
| 1 | 245143,21 | 549217,06 |
| 2 | 245140,15 | 549250,74 |
| 3 | 245142,21 | 549253,08 |
| 4 | 245141,26 | 549262,01 |
| 5 | 245137,73 | 549275,01 |
| 6 | 245134,39 | 549290,41 |
| 7 | 245132,24 | 549300,35 |
| 8 | 245106,54 | 549342,62 |
| 9 | 245071,36 | 549347,25 |
| 10 | 245046,04 | 549392,75 |
| 11 | 245030,17 | 549407,07 |
| 12 | 245013,85 | 549419,60 |
| 13 | 245000,95 | 549452,99 |
| 14 | 244995,64 | 549470,44 |
| 15 | 244989,19 | 549493,97 |
| 16 | 244980,84 | 549519,01 |
| 17 | 244990,32 | 549538,36 |
| 18 | 245006,64 | 549550,88 |
| 19 | 245037,21 | 549571,63 |
| 20 | 245037,62 | 549581,45 |
| 21 | 245039,29 | 549591,41 |
| 22 | 245036,01 | 549624,19 |
| 23 | 245034,21 | 549648,20 |
| 24 | 245035,33 | 549664,10 |
| 25 | 245032,17 | 549674,62 |
| 26 | 245013,09 | 549693,55 |
| 27 | 244979,32 | 549713,66 |
| 28 | 244974,01 | 549718,59 |

¹⁾ Układ współrzędnych płaskich prostokątnych PL-1992 jest jednym z układów tworzących państwowy system odniesień przestrzennych, o którym mowa w przepisach wydanych na podstawie art. 3 ust. 5 ustawy z dnia 17 maja 1989 r. – Prawo geodezyjne i kartograficzne (Dz. U. z 2021 r. poz. 1990).

| 1 | 2 | 3 |
|----|-----------|-----------|
| 29 | 244970,59 | 549724,67 |
| 30 | 244962,25 | 549741,74 |
| 31 | 244979,70 | 549756,54 |
| 32 | 244991,08 | 549774,37 |
| 33 | 244996,40 | 549796,00 |
| 34 | 244999,43 | 549814,97 |
| 35 | 245011,95 | 549878,34 |
| 36 | 245018,02 | 549923,11 |
| 37 | 245018,78 | 549953,85 |
| 38 | 245019,92 | 550001,28 |
| 39 | 245016,51 | 550109,04 |
| 40 | 245018,02 | 550141,29 |
| 41 | 245027,13 | 550180,75 |
| 42 | 245040,41 | 550224,39 |
| 43 | 245049,14 | 550262,71 |
| 44 | 245048,76 | 550286,62 |
| 45 | 245004,79 | 550363,57 |
| 46 | 244944,41 | 550400,83 |
| 47 | 244931,51 | 550413,35 |
| 48 | 244889,77 | 550438,77 |
| 49 | 244867,77 | 550448,26 |
| 50 | 244843,48 | 550470,27 |
| 51 | 244789,91 | 550509,13 |
| 52 | 244768,52 | 550498,83 |
| 53 | 244701,29 | 550458,11 |
| 54 | 244700,43 | 550455,55 |
| 55 | 244695,05 | 550439,45 |
| 56 | 244686,85 | 550437,73 |
| 57 | 244665,75 | 550418,13 |
| 58 | 244623,28 | 550432,42 |
| 59 | 244615,80 | 550443,97 |
| 60 | 244606,18 | 550454,52 |
| 61 | 244588,59 | 550458,91 |
| 62 | 244575,65 | 550478,05 |
| 63 | 244563,91 | 550489,01 |
| 64 | 244563,39 | 550508,15 |
| 65 | 244570,35 | 550516,65 |
| 66 | 244568,05 | 550523,08 |

| 1 | 2 | 3 |
|-----|-----------|-----------|
| 67 | 244548,90 | 550534,96 |
| 68 | 244540,39 | 550560,00 |
| 69 | 244546,31 | 550569,05 |
| 70 | 244548,23 | 550587,06 |
| 71 | 244532,89 | 550621,51 |
| 72 | 244535,58 | 550632,77 |
| 73 | 244536,51 | 550636,64 |
| 74 | 244531,81 | 550659,10 |
| 75 | 244533,26 | 550667,47 |
| 76 | 244530,47 | 550684,25 |
| 77 | 244531,96 | 550693,97 |
| 78 | 244535,58 | 550721,57 |
| 79 | 244527,32 | 550731,98 |
| 80 | 244528,40 | 550741,51 |
| 81 | 244536,51 | 550754,72 |
| 82 | 244535,27 | 550760,37 |
| 83 | 244528,56 | 550790,79 |
| 84 | 244522,85 | 550805,20 |
| 85 | 244514,81 | 550808,68 |
| 86 | 244507,01 | 550821,12 |
| 87 | 244487,89 | 550836,31 |
| 88 | 244486,90 | 550844,49 |
| 89 | 244473,17 | 550877,86 |
| 90 | 244462,91 | 550889,54 |
| 91 | 244460,31 | 550898,57 |
| 92 | 244424,52 | 550929,30 |
| 93 | 244408,40 | 550935,45 |
| 94 | 244392,62 | 550953,41 |
| 95 | 244386,90 | 550976,03 |
| 96 | 244346,79 | 551000,33 |
| 97 | 244330,06 | 550995,81 |
| 98 | 244321,93 | 550996,72 |
| 99 | 244315,60 | 551001,24 |
| 100 | 244315,15 | 551032,42 |
| 101 | 244292,10 | 551080,78 |
| 102 | 244284,87 | 551098,40 |
| 103 | 244274,48 | 551116,03 |
| 104 | 244262,28 | 551130,04 |

| 1 | 2 | 3 |
|-----|-----------|-----------|
| 105 | 244253,69 | 551149,92 |
| 106 | 244249,32 | 551170,31 |
| 107 | 244246,93 | 551192,40 |
| 108 | 244247,09 | 551202,57 |
| 109 | 244252,02 | 551212,11 |
| 110 | 244256,95 | 551223,24 |
| 111 | 244258,38 | 551231,98 |
| 112 | 244258,38 | 551242,31 |
| 113 | 244264,26 | 551242,95 |
| 114 | 244274,11 | 551244,70 |
| 115 | 244279,68 | 551247,56 |
| 116 | 244283,65 | 551250,26 |
| 117 | 244286,03 | 551256,77 |
| 118 | 244288,58 | 551269,01 |
| 119 | 244290,48 | 551285,38 |
| 120 | 244285,78 | 551302,67 |
| 121 | 244284,87 | 551311,71 |
| 122 | 244286,68 | 551335,66 |
| 123 | 244284,87 | 551349,22 |
| 124 | 244275,38 | 551356,45 |
| 125 | 244264,54 | 551360,07 |
| 126 | 244252,33 | 551360,52 |
| 127 | 244242,39 | 551354,64 |
| 128 | 244236,06 | 551349,22 |
| 129 | 244231,54 | 551338,83 |
| 130 | 244218,32 | 551309,39 |
| 131 | 244207,04 | 551289,36 |
| 132 | 244199,25 | 551276,64 |
| 133 | 244194,80 | 551270,13 |
| 134 | 244188,12 | 551270,92 |
| 135 | 244181,45 | 551277,60 |
| 136 | 244163,17 | 551305,73 |
| 137 | 244149,50 | 551320,19 |
| 138 | 244128,20 | 551332,43 |
| 139 | 244099,91 | 551371,85 |
| 140 | 244083,06 | 551400,78 |
| 141 | 244075,12 | 551410,95 |
| 142 | 244065,90 | 551410,95 |

| 1 | 2 | 3 |
|-----|-----------|-----------|
| 143 | 244059,70 | 551408,72 |
| 144 | 244053,94 | 551403,90 |
| 145 | 244049,87 | 551393,06 |
| 146 | 244048,03 | 551370,74 |
| 147 | 244058,37 | 551358,05 |
| 148 | 244053,20 | 551355,59 |
| 149 | 244064,98 | 551307,52 |
| 150 | 244109,62 | 551263,43 |
| 151 | 244131,56 | 551244,84 |
| 152 | 244148,97 | 551247,53 |
| 153 | 244162,40 | 551252,56 |
| 154 | 244170,65 | 551254,22 |
| 155 | 244175,96 | 551251,18 |
| 156 | 244185,82 | 551246,20 |
| 157 | 244202,26 | 551241,77 |
| 158 | 244219,90 | 551237,05 |
| 159 | 244238,70 | 551243,29 |
| 160 | 244245,74 | 551237,60 |
| 161 | 244250,57 | 551226,29 |
| 162 | 244249,20 | 551220,17 |
| 163 | 244235,75 | 551198,09 |
| 164 | 244234,45 | 551182,04 |
| 165 | 244244,68 | 551154,24 |
| 166 | 244244,76 | 551141,97 |
| 167 | 244242,97 | 551138,63 |
| 168 | 244243,66 | 551133,11 |
| 169 | 244258,59 | 551120,39 |
| 170 | 244236,59 | 551120,30 |
| 171 | 244222,73 | 551110,89 |
| 172 | 244223,34 | 551093,18 |
| 173 | 244224,05 | 551079,46 |
| 174 | 244230,88 | 551069,87 |
| 175 | 244238,43 | 551057,26 |
| 176 | 244241,98 | 551048,26 |
| 177 | 244241,20 | 551038,19 |
| 178 | 244270,46 | 551006,76 |
| 179 | 244289,69 | 550988,96 |
| 180 | 244312,95 | 550965,49 |

| 1 | 2 | 3 |
|-----|-----------|-----------|
| 181 | 244339,70 | 550970,94 |
| 182 | 244347,26 | 550947,75 |
| 183 | 244344,29 | 550943,35 |
| 184 | 244360,20 | 550915,22 |
| 185 | 244372,99 | 550921,37 |
| 186 | 244382,70 | 550904,81 |
| 187 | 244386,04 | 550907,57 |
| 188 | 244395,02 | 550908,55 |
| 189 | 244399,43 | 550905,77 |
| 190 | 244425,34 | 550871,24 |
| 191 | 244431,58 | 550875,96 |
| 192 | 244439,87 | 550866,36 |
| 193 | 244440,90 | 550859,82 |
| 194 | 244492,64 | 550802,58 |
| 195 | 244492,30 | 550775,72 |
| 196 | 244503,31 | 550761,56 |
| 197 | 244497,79 | 550753,57 |
| 198 | 244508,74 | 550693,81 |
| 199 | 244501,89 | 550674,76 |
| 200 | 244498,70 | 550635,78 |
| 201 | 244499,97 | 550624,18 |
| 202 | 244512,37 | 550589,69 |
| 203 | 244515,55 | 550575,23 |
| 204 | 244529,37 | 550527,07 |
| 205 | 244538,85 | 550514,96 |
| 206 | 244549,56 | 550499,73 |
| 207 | 244560,55 | 550475,65 |
| 208 | 244565,61 | 550456,65 |
| 209 | 244575,98 | 550442,95 |
| 210 | 244598,74 | 550422,84 |
| 211 | 244624,54 | 550406,52 |
| 212 | 244661,33 | 550397,92 |
| 213 | 244678,43 | 550389,07 |
| 214 | 244707,88 | 550379,39 |
| 215 | 244781,25 | 550381,48 |
| 216 | 244810,47 | 550365,54 |
| 217 | 244836,65 | 550340,50 |
| 218 | 244853,35 | 550314,32 |

| 1 | 2 | 3 |
|-----|-----------|-----------|
| 219 | 244865,11 | 550290,03 |
| 220 | 244868,31 | 550258,27 |
| 221 | 244910,26 | 550229,70 |
| 222 | 244915,95 | 550208,45 |
| 223 | 244932,65 | 550186,82 |
| 224 | 244947,45 | 550163,68 |
| 225 | 244958,83 | 550140,53 |
| 226 | 244964,52 | 550118,14 |
| 227 | 244969,08 | 550038,84 |
| 228 | 244960,73 | 550002,42 |
| 229 | 244945,55 | 549955,74 |
| 230 | 244922,41 | 549892,38 |
| 231 | 244915,20 | 549876,44 |
| 232 | 244922,03 | 549845,33 |
| 233 | 244920,13 | 549828,63 |
| 234 | 244928,86 | 549808,14 |
| 235 | 244937,96 | 549774,37 |
| 236 | 244952,76 | 549748,19 |
| 237 | 244952,38 | 549724,29 |
| 238 | 244942,90 | 549662,44 |
| 239 | 244926,30 | 549588,34 |
| 240 | 244908,75 | 549539,12 |
| 241 | 244918,99 | 549493,59 |
| 242 | 244930,75 | 549459,06 |
| 243 | 244983,87 | 549344,47 |
| 244 | 244997,15 | 549312,21 |
| 245 | 245017,27 | 549242,78 |
| 246 | 245071,15 | 549216,60 |
| 247 | 245131,48 | 549128,19 |
| 248 | 245149,69 | 549142,60 |
| 249 | 245184,22 | 549133,50 |
| 250 | 245230,89 | 549141,85 |
| 251 | 245253,66 | 549162,34 |
| 252 | 245280,98 | 549204,83 |
| 253 | 245294,64 | 549206,73 |
| 254 | 245321,96 | 549198,76 |
| 255 | 245342,45 | 549191,55 |
| 256 | 245361,42 | 549187,76 |

| 1 | 2 | 3 |
|-----|-----------|-----------|
| 257 | 245376,59 | 549189,28 |
| 258 | 245387,22 | 549193,07 |
| 259 | 245402,40 | 549192,31 |
| 260 | 245413,02 | 549187,00 |
| 261 | 245425,92 | 549179,79 |
| 262 | 245461,59 | 549176,75 |
| 263 | 245498,39 | 549164,99 |
| 264 | 245540,89 | 549176,38 |
| 265 | 245557,21 | 549155,13 |
| 266 | 245568,97 | 549138,81 |
| 267 | 245583,77 | 549133,12 |
| 268 | 245616,40 | 549129,32 |
| 269 | 245631,96 | 549131,60 |
| 270 | 245658,90 | 549141,85 |
| 271 | 245666,11 | 549154,37 |
| 272 | 245666,11 | 549169,92 |
| 273 | 245658,52 | 549182,07 |
| 274 | 245645,62 | 549187,38 |
| 275 | 245635,75 | 549183,96 |
| 276 | 245619,44 | 549183,20 |
| 277 | 245606,64 | 549201,71 |
| 278 | 245590,17 | 549232,05 |
| 279 | 245560,70 | 549234,65 |
| 280 | 245542,50 | 549246,78 |
| 281 | 245532,54 | 549266,68 |
| 282 | 245516,99 | 549284,14 |
| 283 | 245498,61 | 549291,01 |
| 284 | 245460,10 | 549279,59 |
| 285 | 245425,93 | 549273,44 |
| 286 | 245364,74 | 549264,19 |
| 287 | 245314,99 | 549260,45 |
| 288 | 245303,96 | 549252,06 |
| 289 | 245288,35 | 549241,00 |
| 290 | 245256,76 | 549216,19 |
| 291 | 245250,03 | 549214,00 |
| 292 | 245236,61 | 549209,65 |
| 293 | 245228,87 | 549205,47 |
| 294 | 245143,21 | 549217,06 |

MAPA SPECJALNEGO OBSZARU OCHRONY SIEDLISK DOLINA SANKI (PLH120059)

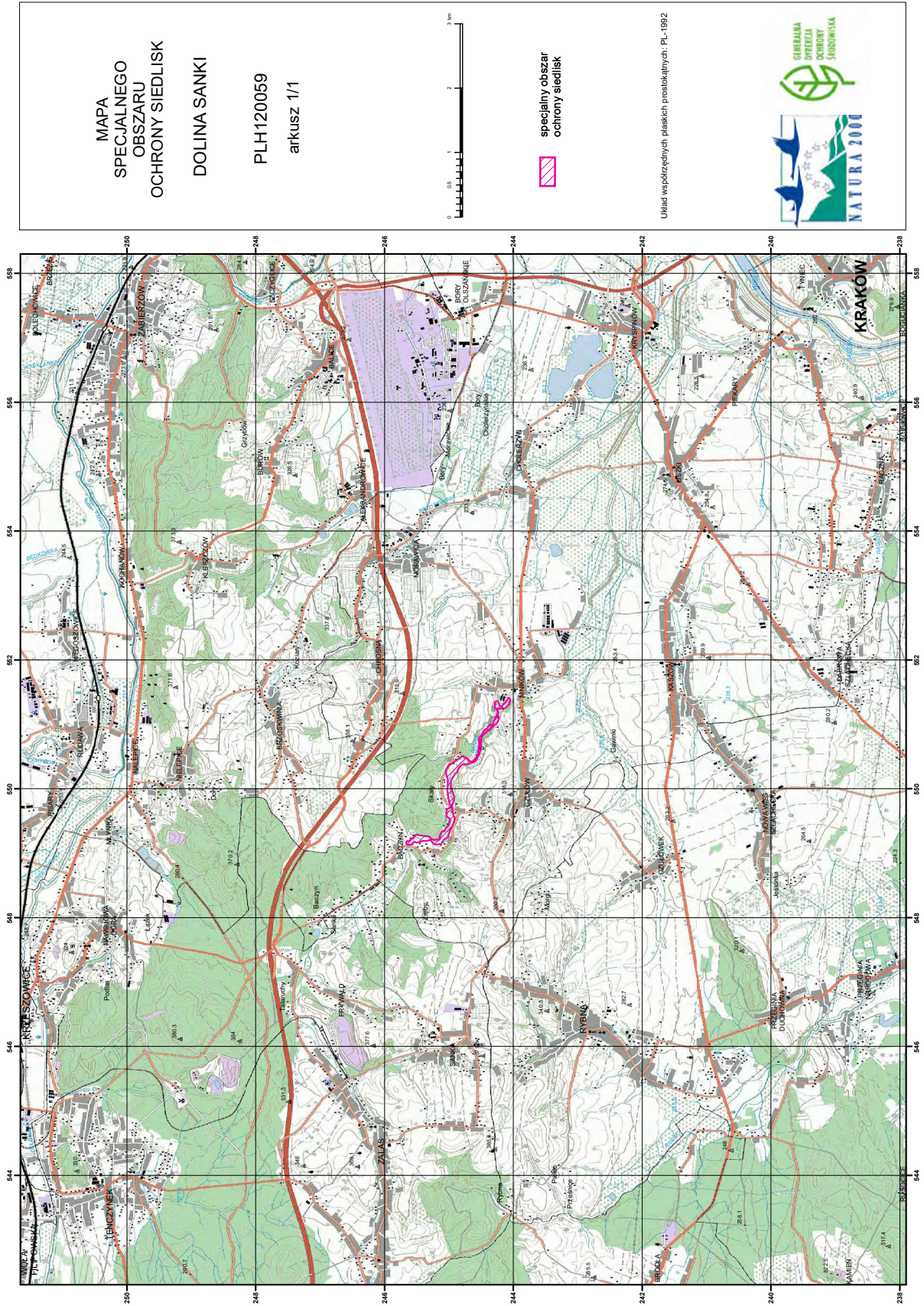

Załącznik nr 3

GATUNKI ZWIERZĄT INNYCH NIŻ PTAKI, BĘDĄCE PRZEDMIOTEM OCHRONY
NA SPECJALNYM OBSZARZE OCHRONY SIEDLISK DOLINA SANKI (PLH120059)

| Lp. | Nazwa polska | Nazwa naukowa | Populacja objęta ochroną |
|-----|---------------------|--------------------------|--------------------------|
| 1 | poczwarówka zwężona | <i>Vertigo angustior</i> | osiadła |