



DZIENNIK USTAW

RZECZYPOSPOLITEJ POLSKIEJ

Warszawa, dnia 27 października 2022 r.

Poz. 2198

ROZPORZĄDZENIE MINISTRA KLIMATU I ŚRODOWISKA¹⁾

z dnia 29 sierpnia 2022 r.

w sprawie specjalnego obszaru ochrony siedlisk Baranów (PLH300035)

Na podstawie art. 27a ust. 1 ustawy z dnia 16 kwietnia 2004 r. o ochronie przyrody (Dz. U. z 2022 r. poz. 916, 1726 i 2185) zarządza się, co następuje:

§ 1. 1. Wyznacza się specjalny obszar ochrony siedlisk Baranów (PLH300035²⁾), obejmujący obszar 109,11 ha, położony w województwie wielkopolskim.

2. Granica obszaru, o którym mowa w ust. 1, w postaci wykazu współrzędnych punktów załamania granicy, jest określona w załączniku nr 1 do rozporządzenia.

§ 2. Mapa obszaru, o którym mowa w § 1, jest określona w załączniku nr 2 do rozporządzenia.

§ 3. Obszar, o którym mowa w § 1, wyznacza się w celu:

- 1) trwałej ochrony:
 - a) siedlisk przyrodniczych,
 - b) populacji zagrożonych wyginięciem gatunków zwierząt innych niż ptaki lub
- 2) odtworzenia właściwego stanu ochrony siedlisk przyrodniczych lub właściwego stanu ochrony gatunków, o których mowa w pkt 1 lit. b

– w stosunku do przedmiotów ochrony.

§ 4. Przedmiotem ochrony na obszarze, o którym mowa w § 1, są:

- 1) siedliska przyrodnicze określone w załączniku nr 3 do rozporządzenia;
- 2) gatunki zwierząt innych niż ptaki, określone w załączniku nr 4 do rozporządzenia, oraz ich siedliska.

§ 5. Rozporządzenie wchodzi w życie po upływie 14 dni od dnia ogłoszenia.

Minister Klimatu i Środowiska: *A. Moskwa*

¹⁾ Minister Klimatu i Środowiska kieruje działem administracji rządowej – środowisko, na podstawie § 1 ust. 2 pkt 3 rozporządzenia Prezesa Rady Ministrów z dnia 27 października 2021 r. w sprawie szczegółowego zakresu działania Ministra Klimatu i Środowiska (Dz. U. poz. 1949).

²⁾ Kod obszaru został określony zgodnie z decyzją wykonawczą Komisji (UE) 2022/231 z dnia 16 lutego 2022 r. w sprawie przyjęcia piętnastego zaktualizowanego wykazu terenów mających znaczenie dla Wspólnoty składających się na kontynentalny region biogeograficzny (notyfikowaną jako dokument nr C(2022) 854) (Dz. Urz. UE L 39 z 21.02.2022, str. 14).

Załączniki do rozporządzenia Ministra Klimatu i Środowiska
z dnia 29 sierpnia 2022 r. (Dz. U. poz. 2198)

Załącznik nr 1**GRANICA SPECJALNEGO OBSZARU OCHRONY SIEDLISK
BARANÓW (PLH300035)**

Numer punktu załamania granicy	Współrzędne punktów załamania granicy (PL-1992) ¹⁾	
	X	Y
1	2	3
1	378506,49	429313,35
2	378519,62	429305,59
3	378526,62	429363,81
4	378534,22	429427,02
5	378543,69	429439,90
6	378544,60	429441,14
7	378538,50	429447,78
8	378518,86	429422,57
9	378510,61	429411,97
10	378507,76	429409,16
11	378496,71	429396,77
12	378497,22	429388,22
13	378499,13	429372,76
14	378502,87	429342,56
15	378387,19	429281,31
16	378380,64	429309,37
17	378377,38	429336,62
18	378374,42	429361,41
19	378326,93	429333,89
20	378301,86	429318,26
21	378273,21	429301,22
22	378281,95	429262,51
23	378273,27	429266,45
24	378237,58	429282,28
25	378234,02	429283,85
26	378228,03	429286,51
27	378190,96	429302,95
28	378165,71	429314,13

¹⁾ Układ współrzędnych płaskich prostokątnych PL-1992 jest jednym z układów tworzących państwowy system odniesień przestrzennych, o którym mowa w przepisach wydanych na podstawie art. 3 ust. 5 ustawy z dnia 17 maja 1989 r. – Prawo geodezyjne i kartograficzne (Dz. U. z 2021 r. poz. 1990 oraz z 2022 r. poz. 1846 i 2185).

1	2	3
29	378140,53	429325,31
30	378123,96	429316,00
31	378116,24	429312,22
32	378053,38	429271,84
33	377992,10	429232,36
34	377981,35	429225,55
35	377945,22	429202,32
36	377917,84	429184,72
37	377909,07	429179,09
38	377890,94	429160,52
39	377871,65	429140,76
40	377864,59	429133,52
41	377841,42	429109,79
42	377801,05	429075,55
43	377745,72	429058,72
44	377746,58	429030,17
45	377746,66	429027,80
46	377749,82	428924,27
47	377752,34	428921,05
48	377741,47	428874,75
49	377737,54	428837,12
50	377738,35	428793,47
51	377738,38	428791,87
52	377736,95	428791,14
53	377739,36	428785,23
54	377759,98	428624,23
55	377760,37	428618,00
56	377763,34	428602,15
57	377768,19	428542,50
58	377766,02	428486,65
59	377759,50	428409,54
60	377758,97	428400,41
61	377756,94	428359,75
62	377765,51	428329,52
63	377776,23	428290,76
64	377786,91	428265,62
65	377793,87	428238,08
66	377803,38	428202,94

1	2	3
67	377815,43	428158,61
68	377832,49	428094,83
69	377839,05	428069,95
70	377845,73	428045,26
71	377848,62	428032,96
72	377852,19	428018,17
73	377854,19	428011,83
74	377865,56	427968,70
75	377904,75	427817,73
76	377912,15	427805,47
77	377916,56	427800,07
78	377931,91	427781,30
79	378058,48	427700,42
80	378064,61	427696,42
81	378069,05	427704,27
82	378076,30	427707,65
83	378078,45	427708,73
84	378106,53	427722,82
85	378150,66	427744,98
86	378176,56	427757,97
87	378216,95	427778,25
88	378250,06	427794,87
89	378281,65	427810,72
90	378330,91	427835,45
91	378363,54	427851,77
92	378390,00	427865,09
93	378411,95	427876,13
94	378414,79	427877,38
95	378417,61	427878,81
96	378751,34	428047,50
97	378801,24	428070,62
98	378798,32	428075,22
99	378795,51	428079,63
100	378791,95	428085,24
101	378786,46	428093,87
102	378776,83	428105,20
103	378768,50	428114,97
104	378764,15	428120,09

1	2	3
105	378760,82	428123,99
106	378756,37	428129,22
107	378751,88	428134,49
108	378747,60	428139,52
109	378743,72	428144,07
110	378736,33	428152,75
111	378735,12	428154,44
112	378733,47	428156,73
113	378726,16	428166,91
114	378719,25	428176,53
115	378715,02	428182,41
116	378711,64	428187,10
117	378705,54	428195,60
118	378695,53	428210,93
119	378693,06	428214,72
120	378691,76	428216,71
121	378688,86	428221,16
122	378686,30	428225,08
123	378681,70	428232,13
124	378676,50	428240,09
125	378674,01	428243,91
126	378671,83	428247,26
127	378669,02	428251,55
128	378666,27	428255,77
129	378661,22	428263,51
130	378656,66	428270,49
131	378651,72	428278,07
132	378645,74	428287,23
133	378641,31	428294,01
134	378635,93	428302,25
135	378631,08	428309,55
136	378627,87	428314,33
137	378625,47	428317,91
138	378620,44	428325,38
139	378615,63	428332,55
140	378610,09	428340,80
141	378606,65	428345,92
142	378604,50	428349,11

1	2	3
143	378596,05	428361,70
144	378592,19	428370,58
145	378587,08	428382,37
146	378583,35	428392,85
147	378576,84	428411,15
148	378574,83	428416,81
149	378570,06	428430,23
150	378564,08	428442,29
151	378549,06	428472,61
152	378541,25	428488,38
153	378534,71	428501,57
154	378528,77	428513,55
155	378523,62	428523,95
156	378521,42	428528,26
157	378516,44	428538,03
158	378506,84	428556,84
159	378495,53	428579,10
160	378487,62	428593,58
161	378481,49	428604,78
162	378474,91	428616,82
163	378469,06	428628,54
164	378462,10	428642,46
165	378459,67	428647,32
166	378457,46	428651,75
167	378450,73	428665,21
168	378445,22	428676,24
169	378442,31	428682,06
170	378439,44	428687,81
171	378432,82	428701,06
172	378428,93	428708,83
173	378427,64	428712,42
174	378423,45	428723,98
175	378419,34	428735,33
176	378411,17	428757,91
177	378407,52	428770,06
178	378404,21	428781,09
179	378399,70	428803,51
180	378397,55	428814,19

1	2	3
181	378396,84	428824,26
182	378395,18	428848,08
183	378396,94	428883,23
184	378397,10	428897,04
185	378397,61	428903,91
186	378398,70	428913,11
187	378401,91	428924,92
188	378404,79	428938,59
189	378407,66	428949,92
190	378411,73	428963,23
191	378417,28	428980,05
192	378421,75	428995,99
193	378424,45	429005,61
194	378426,31	429012,25
195	378430,89	429028,59
196	378436,04	429046,96
197	378443,91	429075,01
198	378452,47	429105,55
199	378456,30	429119,19
200	378461,30	429137,03
201	378462,63	429143,40
202	378462,17	429148,71
203	378472,32	429174,58
204	378475,29	429184,47
205	378479,34	429197,92
206	378487,07	429224,49
207	378491,35	429240,03
208	378495,80	429255,65
209	378499,78	429270,06
210	378503,50	429283,55
211	378506,36	429296,43
212	378506,49	429313,35

Załącznik nr 2

MAPA SPECJALNEGO OBSZARU OCHRONY SIEDLISK BARANÓW (PLH300035)

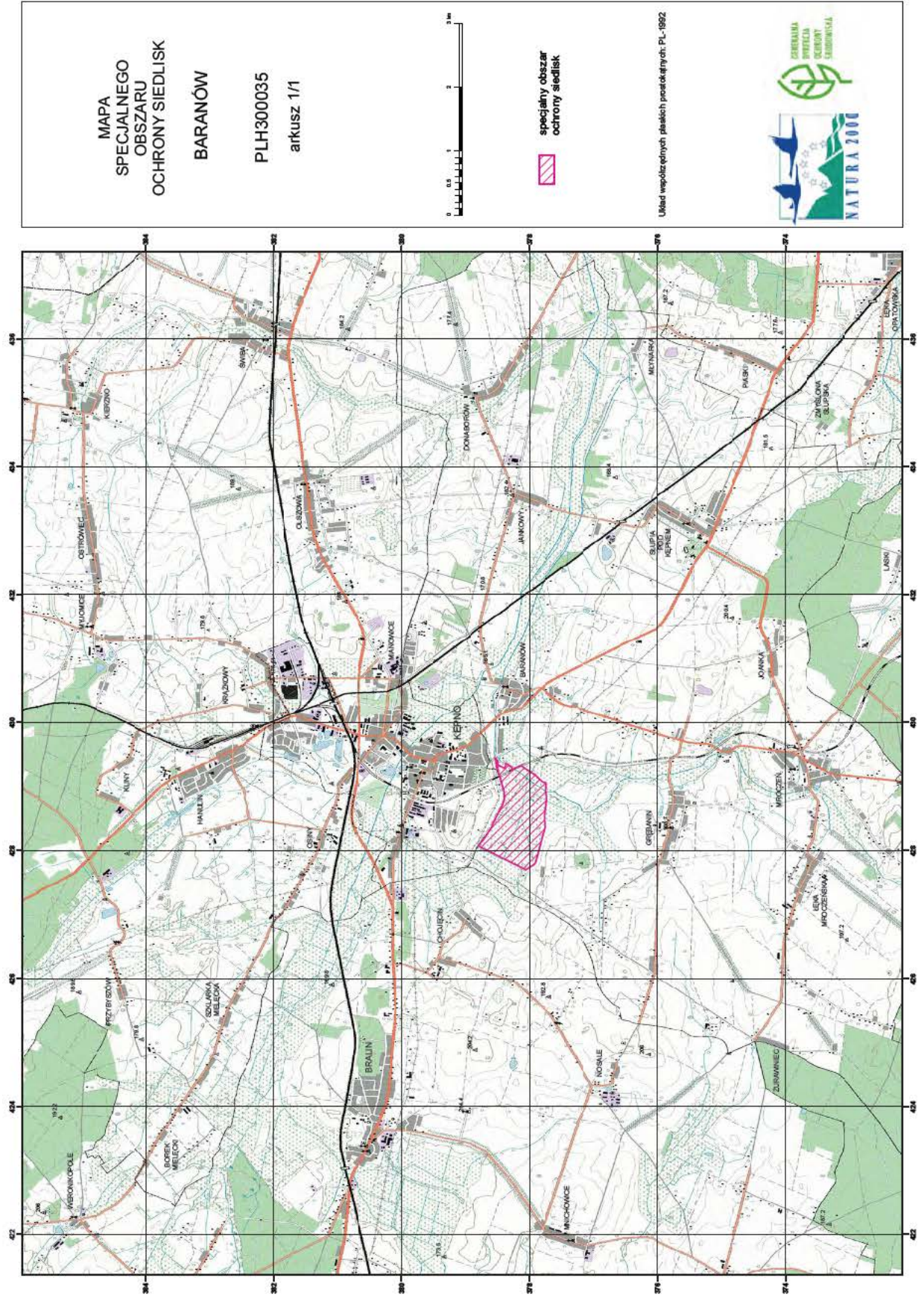

SIEDLISKA PRZYRODNICZE BĘDĄCE PRZEDMIOTEM OCHRONY
NA SPECJALNYM OBSZARZE OCHRONY SIEDLISK BARANÓW (PLH300035)

Lp.	Kod ¹⁾	Nazwa
1	6430	Ziołorośla górskie (<i>Adenostylion alliariae</i>) i ziołorośla nadrzeczne (<i>Convolvuletalia sepium</i>)
2	6510	Niżowe i górskie świeże łąki użytkowane ekstensywnie (<i>Arrhenatherion elatioris</i>)

¹⁾ Kody siedlisk są zgodne z rozporządzeniem Ministra Środowiska z dnia 13 kwietnia 2010 r. w sprawie siedlisk przyrodniczych oraz gatunków będących przedmiotem zainteresowania Wspólnoty, a także kryteriów wyboru obszarów kwalifikujących się do uznania lub wyznaczenia jako obszary Natura 2000 (Dz. U. z 2014 r. poz. 1713).

GATUNKI ZWIERZĄT INNYCH NIŻ PTAKI BĘDĄCE PRZEDMIOTEM OCHRONY
NA SPECJALNYM OBSZARZE OCHRONY SIEDLISK BARANÓW (PLH300035)

Lp.	Nazwa polska	Nazwa naukowa	Populacja objęta ochroną
1	czerwończyk fioletek	<i>Lycaena helle</i>	osiadła