



DZIENNIK USTAW

RZECZYPOSPOLITEJ POLSKIEJ

Warszawa, dnia 2 lutego 2022 r.

Poz. 249

ROZPORZĄDZENIE MINISTRA KLIMATU I ŚRODOWISKA¹⁾

z dnia 16 grudnia 2021 r.

w sprawie specjalnego obszaru ochrony siedlisk Silne Błota (PLH100032)

Na podstawie art. 27a ust. 1 ustawy z dnia 16 kwietnia 2004 r. o ochronie przyrody (Dz. U. z 2021 r. poz. 1098 i 1718 oraz z 2022 r. poz. 84) zarządza się, co następuje:

§ 1. 1. Wyznacza się specjalny obszar ochrony siedlisk Silne Błota (PLH100032²⁾), obejmujący obszar 67,37 ha, położony w województwie łódzkim.

2. Granica obszaru, o którym mowa w ust. 1, w postaci wykazu współrzędnych punktów załamania granicy, jest określona w załączniku nr 1 do rozporządzenia.

§ 2. Mapa obszaru, o którym mowa w § 1, jest określona w załączniku nr 2 do rozporządzenia.

§ 3. Obszar, o którym mowa w § 1, wyznacza się w celu:

- 1) trwałej ochrony populacji zagrożonych wyginięciem gatunków zwierząt innych niż ptaki lub
- 2) odtworzenia właściwego stanu ochrony gatunków, o których mowa w pkt 1

– w stosunku do przedmiotów ochrony.

§ 4. Przedmiotem ochrony na obszarze, o którym mowa w § 1, są gatunki zwierząt innych niż ptaki, określone w załączniku nr 3 do rozporządzenia, oraz ich siedliska.

§ 5. Rozporządzenie wchodzi w życie po upływie 14 dni od dnia ogłoszenia.

Minister Klimatu i Środowiska: *A. Moskwa*

¹⁾ Minister Klimatu i Środowiska kieruje działem administracji rządowej – środowisko, na podstawie § 1 ust. 2 pkt 3 rozporządzenia Prezesa Rady Ministrów z dnia 27 października 2021 r. w sprawie szczegółowego zakresu działania Ministra Klimatu i Środowiska (Dz. U. poz. 1949).

²⁾ Kod obszaru został określony zgodnie z decyzją wykonawczą Komisji (UE) 2021/161 z dnia 21 stycznia 2021 r. w sprawie przyjęcia czternastego zaktualizowanego wykazu terenów mających znaczenie dla Wspólnoty składających się na kontynentalny region biogeograficzny (notyfikowaną jako dokument nr C(2021) 21) (Dz. Urz. UE L 51 z 15.02.2021, str. 330).

Załączniki do rozporządzenia Ministra Klimatu i Środowiska
z dnia 16 grudnia 2021 r. (poz. 249)

Załącznik nr 1**GRANICA SPECJALNEGO OBSZARU OCHRONY SIEDLISK
SILNE BŁOTA (PLH100032)**

Numer punktu załamania granicy	Współrzędne punktów załamania granicy (PL-1992) ¹⁾	
	X	Y
1	2	3
1	461126,39	535583,63
2	461125,76	535590,35
3	461126,81	535630,08
4	461128,70	535701,01
5	461129,65	535737,10
6	461130,61	535773,19
7	461127,38	535780,81
8	461096,35	535821,10
9	461086,00	535834,54
10	461049,06	535891,48
11	461028,03	535924,01
12	461020,07	535936,31
13	461013,09	535942,02
14	461006,11	535947,73
15	460979,04	535958,53
16	460973,94	535956,60
17	460943,59	535954,42
18	460938,30	535930,76
19	460933,01	535907,10
20	460925,74	535892,13
21	460909,35	535866,42
22	460903,93	535857,93
23	460898,24	535851,25
24	460892,54	535844,56
25	460876,75	535843,82
26	460865,20	535842,61
27	460867,69	535819,99
28	460870,17	535797,38
29	460834,23	535786,33

¹⁾ Układ współrzędnych płaskich prostokątnych PL-1992 jest jednym z układów tworzących państwowy system odniesień przestrzennych, o którym mowa w przepisach wydanych na podstawie art. 3 ust. 5 ustawy z dnia 17 maja 1989 r. – Prawo geodezyjne i kartograficzne (Dz. U. z 2021 r. poz. 1990).

1	2	3
30	460768,54	535775,41
31	460750,50	535772,41
32	460747,17	535771,11
33	460738,29	535767,63
34	460726,08	535762,84
35	460716,05	535756,60
36	460682,43	535735,70
37	460670,54	535720,94
38	460658,65	535706,18
39	460602,40	535681,82
40	460594,72	535708,91
41	460587,04	535736,00
42	460584,93	535757,50
43	460582,83	535778,99
44	460553,14	535780,34
45	460554,12	535739,92
46	460554,50	535720,45
47	460553,74	535674,47
48	460552,49	535599,69
49	460552,03	535571,81
50	460494,99	535543,97
51	460489,15	535527,17
52	460435,45	535522,45
53	460414,49	535539,12
54	460364,09	535532,88
55	460357,34	535532,04
56	460354,36	535531,67
57	460349,55	535531,07
58	460309,01	535526,05
59	460279,70	535546,44
60	460246,67	535569,27
61	460204,13	535598,67
62	460168,79	535623,10
63	460054,91	535701,82
64	459999,08	535740,40
65	459804,86	535120,29
66	460178,15	535011,43
67	460218,20	535109,21

1	2	3
68	460253,77	535154,73
69	460309,26	535171,43
70	460391,55	535141,41
71	460512,56	535082,03
72	460538,85	535109,01
73	460545,42	535115,50
74	460589,72	535159,02
75	460658,29	535136,81
76	460662,01	535117,50
77	460704,85	535123,39
78	460708,22	535116,90
79	460763,46	535133,11
80	460761,04	535148,11
81	460884,01	535170,22
82	460881,11	535146,43
83	460890,56	535153,76
84	460951,73	535201,21
85	460952,22	535226,93
86	460952,42	535237,72
87	460953,12	535274,23
88	460964,39	535311,17
89	460975,66	535348,10
90	460985,70	535344,44
91	461003,26	535386,61
92	461026,49	535412,68
93	461059,11	535449,30
94	461079,65	535472,36
95	461086,38	535479,91
96	461096,58	535491,36
97	461106,67	535520,95
98	461131,53	535528,32
99	461129,50	535550,16
100	461126,39	535583,63

MAPA SPECJALNEGO OBSZARU OCHRONY SIEDLISK SILNE BŁOTA (PLH100032)

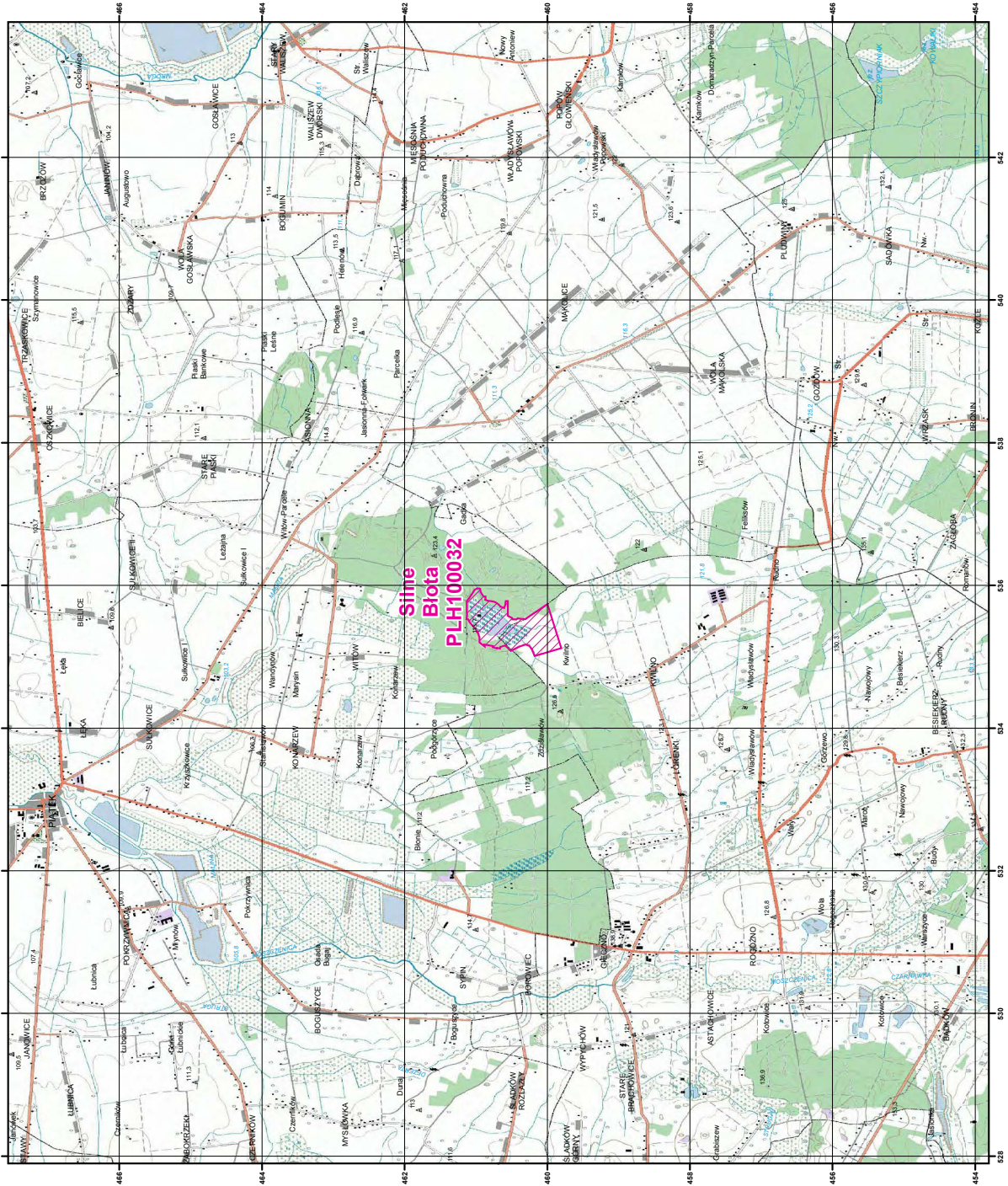

MAPA
SPECJALNEGO
OBSZARU
OCHRONY SIEDLISK
SILNE BŁOTA
PLH100032
arkusz 1/1

specjalny obszar
ochrony siedlisk

Układ współrzędnych płaskich prostokątnych: PL-1992

Załącznik nr 3

GATUNKI ZWIERZĄT INNYCH NIŻ PTAKI, BĘDĄCE PRZEDMIOTEM OCHRONY
NA SPECJALNYM OBSZARZE OCHRONY SIEDLISK SILNE BŁOTA (PLH100032)

Lp.	Nazwa polska	Nazwa naukowa	Populacja objęta ochroną
1	kumak nizinny	<i>Bombina bombina</i>	osiadła
2	traszka grzebieniasta	<i>Triturus cristatus (Triturus cristatus cristatus)</i>	osiadła
3	zalotka większa	<i>Leucorrhinia pectoralis</i>	osiadła