



DZIENNIK USTAW

RZECZYPOSPOLITEJ POLSKIEJ

Warszawa, dnia 7 lutego 2022 r.

Poz. 278

ROZPORZĄDZENIE MINISTRA KLIMATU I ŚRODOWISKA¹⁾

z dnia 12 stycznia 2022 r.

w sprawie specjalnego obszaru ochrony siedlisk Murawy na Poligonie Orzysz (PLH280056)

Na podstawie art. 27a ust. 1 ustawy z dnia 16 kwietnia 2004 r. o ochronie przyrody (Dz. U. z 2021 r. poz. 1098 i 1718 oraz z 2022 r. poz. 84) zarządza się, co następuje:

§ 1. 1. Wyznacza się specjalny obszar ochrony siedlisk Murawy na Poligonie Orzysz (PLH280056²⁾), obejmujący obszar 1298,35 ha, położony w województwie warmińsko-mazurskim.

2. Granica obszaru, o którym mowa w ust. 1, w postaci wykazu współrzędnych punktów załamania granicy, jest określona w załączniku nr 1 do rozporządzenia.

§ 2. Mapa obszaru, o którym mowa w § 1, jest określona w załączniku nr 2 do rozporządzenia.

§ 3. Obszar, o którym mowa w § 1, wyznacza się w celu:

- 1) trwałej ochrony:
 - a) siedlisk przyrodniczych,
 - b) populacji zagrożonych wyginięciem gatunków roślin lub
- 2) odtworzenia właściwego stanu ochrony siedlisk przyrodniczych lub właściwego stanu ochrony gatunków, o których mowa w pkt 1 lit. b

– w stosunku do przedmiotów ochrony.

§ 4. Przedmiotem ochrony na obszarze, o którym mowa w § 1, są:

- 1) siedliska przyrodnicze określone w załączniku nr 3 do rozporządzenia;
- 2) gatunki roślin, określone w załączniku nr 4 do rozporządzenia, oraz ich siedliska.

§ 5. Rozporządzenie wchodzi w życie po upływie 14 dni od dnia ogłoszenia.

Minister Klimatu i Środowiska: *A. Moskwa*

¹⁾ Minister Klimatu i Środowiska kieruje działem administracji rządowej – środowisko, na podstawie § 1 ust. 2 pkt 3 rozporządzenia Prezesa Rady Ministrów z dnia 27 października 2021 r. w sprawie szczegółowego zakresu działania Ministra Klimatu i Środowiska (Dz. U. poz. 1949).

²⁾ Kod obszaru został określony zgodnie z decyzją wykonawczą Komisji (UE) 2021/161 z dnia 21 stycznia 2021 r. w sprawie przyjęcia czternastego zaktualizowanego wykazu terenów mających znaczenie dla Wspólnoty składających się na kontynentalny region biogeograficzny (notyfikowaną jako dokument nr C(2021) 21) (Dz. Urz. UE L 51 z 15.02.2021, str. 330).

Załączniki do rozporządzenia Ministra Klimatu i Środowiska
z dnia 12 stycznia 2022 r. (poz. 278)

Załącznik nr 1

GRANICA SPECJALNEGO OBSZARU OCHRONY SIEDLISK
MURAWY NA POLIGONIE ORZYSZ (PLH280056)

| Numer punktu załamania granicy | Współrzędne punktów załamania granicy (PL-1992) ¹⁾ | |
|-----------------------------------|---|-----------|
| | X | Y |
| 1 | 2 | 3 |
| 1 | 660399,16 | 694737,33 |
| 2 | 660396,13 | 694748,74 |
| 3 | 660398,66 | 694753,69 |
| 4 | 660380,20 | 694827,27 |
| 5 | 660408,75 | 694876,85 |
| 6 | 660381,21 | 694874,81 |
| 7 | 660359,24 | 694897,69 |
| 8 | 660350,92 | 694922,44 |
| 9 | 660388,31 | 694956,25 |
| 10 | 660205,46 | 695035,37 |
| 11 | 660176,79 | 695047,77 |
| 12 | 659985,04 | 695103,58 |
| 13 | 659976,33 | 695106,11 |
| 14 | 659980,32 | 695116,28 |
| 15 | 659703,43 | 695194,88 |
| 16 | 659279,61 | 695326,56 |
| 17 | 659074,72 | 695385,91 |
| 18 | 658973,70 | 695417,75 |
| 19 | 658733,76 | 695493,38 |
| 20 | 658446,45 | 695583,91 |
| 21 | 658303,48 | 695629,01 |
| 22 | 658167,86 | 695671,76 |
| 23 | 658072,49 | 695703,48 |
| 24 | 658059,00 | 695708,63 |
| 25 | 657850,46 | 695788,22 |
| 26 | 657837,37 | 695793,22 |
| 27 | 657799,39 | 695807,53 |
| 28 | 657755,87 | 695823,60 |
| 29 | 657645,31 | 695865,57 |

¹⁾ Układ współrzędnych płaskich prostokątnych PL-1992 jest jednym z układów tworzących państwowy system odniesień przestrzennych, o którym mowa w przepisach wydanych na podstawie art. 3 ust. 5 ustawy z dnia 17 maja 1989 r. – Prawo geodezyjne i kartograficzne (Dz. U. z 2021 r. poz. 1990).

| 1 | 2 | 3 |
|----|-----------|-----------|
| 30 | 657599,55 | 695905,93 |
| 31 | 657597,80 | 695908,18 |
| 32 | 657594,13 | 695911,47 |
| 33 | 657579,73 | 695931,31 |
| 34 | 657416,91 | 696155,70 |
| 35 | 657375,20 | 696213,18 |
| 36 | 657367,32 | 696232,95 |
| 37 | 657447,51 | 696423,79 |
| 38 | 657482,56 | 696507,22 |
| 39 | 657550,14 | 696674,93 |
| 40 | 657584,39 | 696760,17 |
| 41 | 657645,89 | 696918,39 |
| 42 | 657718,87 | 697099,32 |
| 43 | 657488,02 | 697192,51 |
| 44 | 657340,37 | 697256,71 |
| 45 | 657219,80 | 697300,81 |
| 46 | 657177,44 | 697316,31 |
| 47 | 656843,10 | 697453,10 |
| 48 | 656776,94 | 697480,16 |
| 49 | 656154,12 | 697733,84 |
| 50 | 656063,05 | 697769,62 |
| 51 | 655972,40 | 697805,23 |
| 52 | 655970,59 | 697806,08 |
| 53 | 655858,32 | 697618,36 |
| 54 | 655817,47 | 697511,39 |
| 55 | 655781,51 | 697413,03 |
| 56 | 655744,92 | 697312,94 |
| 57 | 655698,91 | 697184,45 |
| 58 | 655693,31 | 697168,81 |
| 59 | 655685,26 | 697146,34 |
| 60 | 655680,62 | 697148,24 |
| 61 | 655571,42 | 697192,99 |
| 62 | 655536,08 | 697207,47 |
| 63 | 655438,02 | 697247,66 |
| 64 | 655366,24 | 697175,70 |
| 65 | 655308,53 | 697193,87 |
| 66 | 655156,51 | 697205,37 |
| 67 | 655152,03 | 697214,53 |

| 1 | 2 | 3 |
|-----|-----------|-----------|
| 68 | 655119,25 | 697215,77 |
| 69 | 655093,79 | 697212,02 |
| 70 | 655081,81 | 697230,00 |
| 71 | 655069,83 | 697260,70 |
| 72 | 655068,33 | 697274,18 |
| 73 | 655077,32 | 697302,64 |
| 74 | 655090,80 | 697336,34 |
| 75 | 655096,30 | 697346,74 |
| 76 | 654836,62 | 697401,92 |
| 77 | 654794,54 | 697422,32 |
| 78 | 654789,96 | 697424,55 |
| 79 | 654773,88 | 697357,72 |
| 80 | 654770,60 | 697344,10 |
| 81 | 654731,89 | 697183,20 |
| 82 | 654723,30 | 697098,41 |
| 83 | 654716,27 | 697029,00 |
| 84 | 654704,37 | 697004,63 |
| 85 | 654683,62 | 696962,14 |
| 86 | 654672,27 | 696871,04 |
| 87 | 654645,64 | 696789,12 |
| 88 | 654628,41 | 696736,12 |
| 89 | 654622,55 | 696722,61 |
| 90 | 654536,19 | 696523,67 |
| 91 | 654593,83 | 696533,40 |
| 92 | 654598,62 | 696534,21 |
| 93 | 654600,56 | 696534,54 |
| 94 | 654603,58 | 696535,05 |
| 95 | 654665,94 | 696510,69 |
| 96 | 655341,44 | 696246,87 |
| 97 | 655169,99 | 695801,82 |
| 98 | 655070,64 | 695543,97 |
| 99 | 655070,14 | 695536,88 |
| 100 | 655003,41 | 695353,13 |
| 101 | 655003,05 | 695352,46 |
| 102 | 655486,30 | 695163,17 |
| 103 | 655519,47 | 695150,18 |
| 104 | 655572,30 | 695035,07 |
| 105 | 655618,83 | 694921,07 |

| 1 | 2 | 3 |
|-----|-----------|-----------|
| 106 | 655738,72 | 694721,23 |
| 107 | 655733,88 | 694709,33 |
| 108 | 655826,05 | 694539,25 |
| 109 | 655833,19 | 694536,41 |
| 110 | 655872,29 | 694520,83 |
| 111 | 656004,75 | 694467,48 |
| 112 | 656088,39 | 694433,79 |
| 113 | 656429,21 | 694296,53 |
| 114 | 656481,09 | 694275,47 |
| 115 | 656494,66 | 694269,97 |
| 116 | 656565,31 | 694241,30 |
| 117 | 656568,70 | 694239,93 |
| 118 | 656706,37 | 694185,52 |
| 119 | 656727,91 | 694177,01 |
| 120 | 656770,53 | 694160,17 |
| 121 | 656918,78 | 694101,60 |
| 122 | 656921,12 | 694100,68 |
| 123 | 656922,94 | 694099,96 |
| 124 | 657155,07 | 694006,36 |
| 125 | 657222,86 | 693979,02 |
| 126 | 657245,16 | 693970,03 |
| 127 | 657301,17 | 693947,44 |
| 128 | 657304,54 | 693946,08 |
| 129 | 657344,35 | 693930,06 |
| 130 | 657364,56 | 693922,03 |
| 131 | 657376,34 | 693917,35 |
| 132 | 657379,48 | 693916,10 |
| 133 | 657427,84 | 693896,90 |
| 134 | 657483,10 | 693874,95 |
| 135 | 657704,62 | 693786,98 |
| 136 | 657785,17 | 693754,99 |
| 137 | 657798,10 | 693749,85 |
| 138 | 658128,75 | 693618,10 |
| 139 | 658316,34 | 693543,36 |
| 140 | 658327,53 | 693538,90 |
| 141 | 658334,38 | 693536,17 |
| 142 | 658341,19 | 693533,45 |
| 143 | 658353,92 | 693522,50 |

| 1 | 2 | 3 |
|-----|-----------|-----------|
| 144 | 658427,22 | 693459,46 |
| 145 | 658455,55 | 693435,11 |
| 146 | 658479,58 | 693416,18 |
| 147 | 658501,99 | 693398,84 |
| 148 | 658503,42 | 693397,74 |
| 149 | 658526,74 | 693379,71 |
| 150 | 658579,97 | 693382,52 |
| 151 | 658635,48 | 693387,46 |
| 152 | 658685,42 | 693391,91 |
| 153 | 658738,87 | 693398,95 |
| 154 | 658751,80 | 693400,65 |
| 155 | 658795,98 | 693406,47 |
| 156 | 658958,73 | 693422,30 |
| 157 | 659266,93 | 693255,93 |
| 158 | 659275,75 | 693253,00 |
| 159 | 659329,01 | 693224,36 |
| 160 | 659338,14 | 693219,45 |
| 161 | 659409,29 | 693181,19 |
| 162 | 659420,47 | 693174,48 |
| 163 | 659433,59 | 693166,60 |
| 164 | 659457,45 | 693148,90 |
| 165 | 659481,64 | 693130,96 |
| 166 | 659512,88 | 693104,05 |
| 167 | 659536,29 | 693094,09 |
| 168 | 659539,71 | 693092,45 |
| 169 | 659562,55 | 693081,49 |
| 170 | 659570,20 | 693077,82 |
| 171 | 659585,34 | 693065,90 |
| 172 | 659644,12 | 693004,80 |
| 173 | 659692,01 | 692955,01 |
| 174 | 659700,81 | 692944,32 |
| 175 | 659730,09 | 692908,75 |
| 176 | 659753,93 | 692879,79 |
| 177 | 659755,14 | 692877,91 |
| 178 | 659811,35 | 692790,24 |
| 179 | 659852,79 | 692748,74 |
| 180 | 660057,26 | 693243,37 |
| 181 | 660112,88 | 693378,05 |

| 1 | 2 | 3 |
|-----|-----------|-----------|
| 182 | 660096,30 | 693380,97 |
| 183 | 659928,13 | 693410,59 |
| 184 | 659839,83 | 693449,08 |
| 185 | 659819,11 | 693458,11 |
| 186 | 659700,00 | 693510,03 |
| 187 | 659652,76 | 693530,62 |
| 188 | 659628,11 | 693541,36 |
| 189 | 659758,32 | 693658,35 |
| 190 | 659850,80 | 693757,67 |
| 191 | 659900,89 | 693800,64 |
| 192 | 659992,46 | 693879,59 |
| 193 | 660034,97 | 693919,25 |
| 194 | 660059,84 | 693946,09 |
| 195 | 660065,15 | 693975,73 |
| 196 | 660066,20 | 693981,60 |
| 197 | 660139,34 | 694104,56 |
| 198 | 660223,78 | 694238,41 |
| 199 | 660238,98 | 694262,51 |
| 200 | 660247,78 | 694283,53 |
| 201 | 660263,41 | 694348,13 |
| 202 | 660272,90 | 694428,67 |
| 203 | 660321,50 | 694547,64 |
| 204 | 660345,92 | 694647,15 |
| 205 | 660373,34 | 694640,11 |
| 206 | 660383,97 | 694637,38 |
| 207 | 660411,21 | 694691,93 |
| 208 | 660399,16 | 694737,33 |

MAPA SPECJALNEGO OBSZARU OCHRONY SIEDLISK MURAWY NA POLIGONIE ORZYSZ (PLH280056)

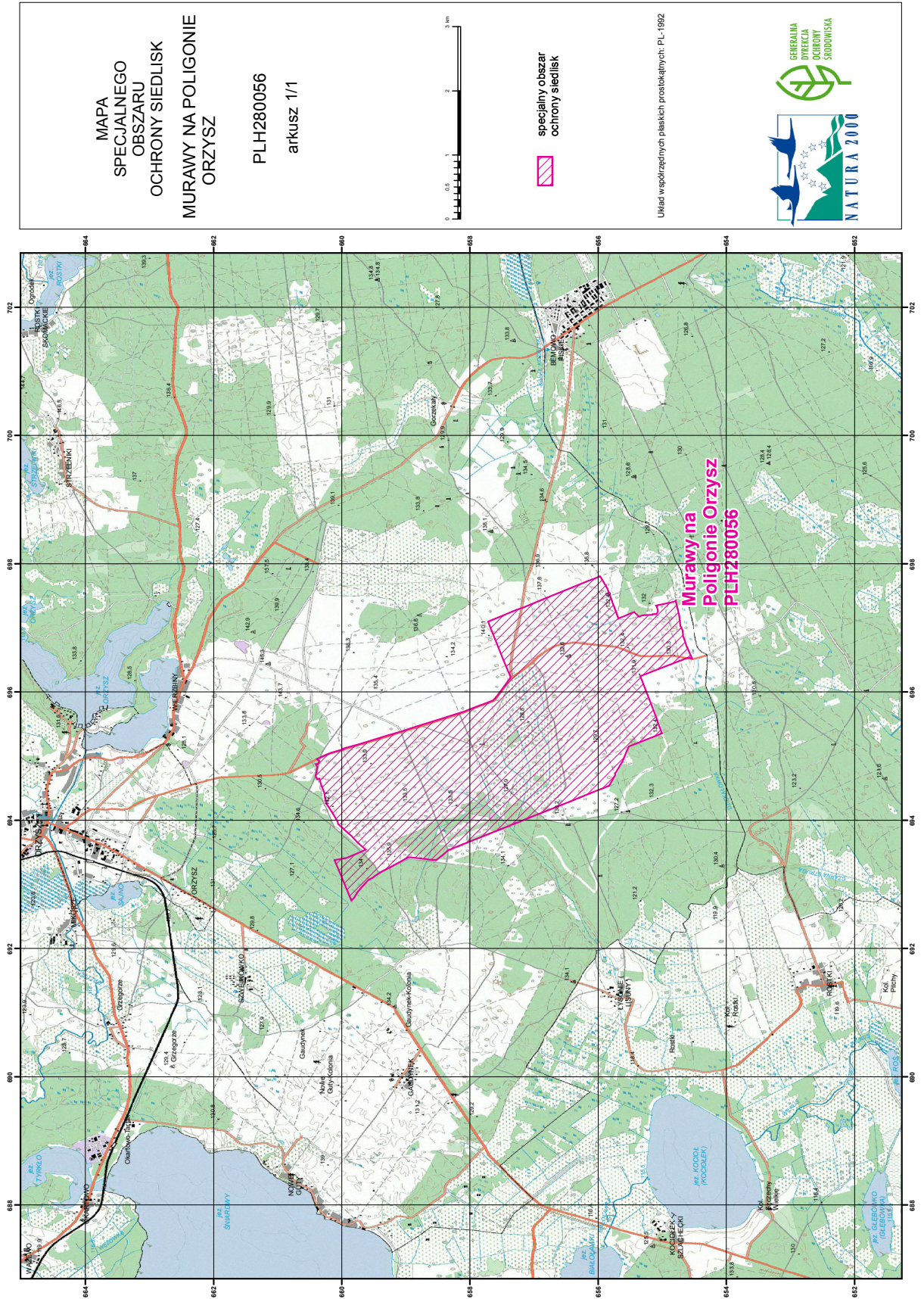

Załącznik nr 3

SIEDLISKA PRZYRODNICZE BĘDĄCE PRZEDMIOTEM OCHRONY
NA SPECJALNYM OBSZARZE OCHRONY SIEDLISK MURAWY NA POLIGONIE ORZYSZ (PLH280056)

| Lp. | Kod ¹⁾ | Nazwa |
|-----|-------------------|---|
| 1 | 2330 | Wydmy śródlądowe z murawami napiaskowymi (<i>Corynephorus, Agrostis</i>) |
| 2 | 4030 | Suche wrzosowiska (<i>Calluno-Genistion, Pohlio Callunion, Calluno-Arctostaphylion</i>) |
| 3 | 6120 | Cieplolubne, śródlądowe murawy napiaskowe (<i>Koelerion glaucae</i>) |

¹⁾ Kody siedlisk są zgodne z rozporządzeniem Ministra Środowiska z dnia 13 kwietnia 2010 r. w sprawie siedlisk przyrodniczych oraz gatunków będących przedmiotem zainteresowania Wspólnoty, a także kryteriów wyboru obszarów kwalifikujących się do uznania lub wyznaczenia jako obszary Natura 2000 (Dz. U. z 2014 r. poz. 1713).

Załącznik nr 4

GATUNKI ROŚLIN BĘDĄCE PRZEDMIOTEM OCHRONY
NA SPECJALNYM OBSZARZE OCHRONY SIEDLISK MURAWY NA POLIGONIE ORZYSZ (PLH280056)

| Lp. | Nazwa polska | Nazwa naukowa |
|-----|-----------------|--------------------------|
| 1 | sasanka otwarta | <i>Pulsatilla patens</i> |