



DZIENNIK USTAW

RZECZYPOSPOLITEJ POLSKIEJ

Warszawa, dnia 29 grudnia 2022 r.

Poz. 2815

ROZPORZĄDZENIE MINISTRA KLIMATU I ŚRODOWISKA¹⁾

z dnia 2 listopada 2022 r.

w sprawie specjalnego obszaru ochrony siedlisk Sławice Duchowne (PLH120074)

Na podstawie art. 27a ust. 1 ustawy z dnia 16 kwietnia 2004 r. o ochronie przyrody (Dz. U. z 2022 r. poz. 916, 1726 i 2185) zarządza się, co następuje:

§ 1. 1. Wyznacza się specjalny obszar ochrony siedlisk Sławice Duchowne (PLH120074²⁾), obejmujący obszar 4,41 ha, położony w województwie małopolskim.

2. Granica obszaru, o którym mowa w ust. 1, w postaci wykazu współrzędnych punktów załamania granicy, jest określona w załączniku nr 1 do rozporządzenia.

§ 2. Mapa obszaru, o którym mowa w § 1, jest określona w załączniku nr 2 do rozporządzenia.

§ 3. Obszar, o którym mowa w § 1, wyznacza się w celu:

- 1) trwałej ochrony siedlisk przyrodniczych lub
- 2) odtworzenia właściwego stanu ochrony siedlisk przyrodniczych

– w stosunku do przedmiotów ochrony.

§ 4. Przedmiotem ochrony na obszarze, o którym mowa w § 1, są siedliska przyrodnicze określone w załączniku nr 3 do rozporządzenia.

§ 5. Rozporządzenie wchodzi w życie po upływie 14 dni od dnia ogłoszenia.

Minister Klimatu i Środowiska: *A. Moskwa*

¹⁾ Minister Klimatu i Środowiska kieruje działem administracji rządowej – środowisko, na podstawie § 1 ust. 2 pkt 3 rozporządzenia Prezesa Rady Ministrów z dnia 27 października 2021 r. w sprawie szczegółowego zakresu działania Ministra Klimatu i Środowiska (Dz. U. poz. 1949).

²⁾ Kod obszaru został określony zgodnie z decyzją wykonawczą Komisji (UE) 2022/231 z dnia 16 lutego 2022 r. w sprawie przyjęcia piętnastego zaktualizowanego wykazu terenów mających znaczenie dla Wspólnoty składających się na kontynentalny region biogeograficzny (notyfikowaną jako dokument nr C(2022) 854) (Dz. Urz. UE L 39 z 21.02.2022, str. 14).

Załączniki do rozporządzenia Ministra Klimatu i Środowiska
z dnia 2 listopada 2022 r. (Dz. U. poz. 2815)

Załącznik nr 1**GRANICA SPECJALNEGO OBSZARU OCHRONY SIEDLISK
SŁAWICE DUCHOWNE (PLH120074)**

Numer punktu załamania granicy	Współrzędne punktów załamania granicy (PL-1992) ¹⁾	
	X	Y
1	2	3
1	272513,39	576386,90
2	272504,15	576451,05
3	272512,30	576458,11
4	272521,00	576459,20
5	272530,78	576458,66
6	272528,61	576476,05
7	272524,80	576490,18
8	272490,01	576511,93
9	272462,83	576558,67
10	272443,81	576584,77
11	272378,58	576563,57
12	272383,47	576552,69
13	272403,58	576533,67
14	272422,07	576509,75
15	272435,66	576488,55
16	272444,90	576466,27
17	272453,05	576440,17
18	272456,31	576415,17
19	272456,86	576357,55
20	272455,77	576283,08
21	272513,39	576270,58
22	272515,56	576247,75
23	272535,13	576242,85
24	272571,01	576224,92
25	272591,66	576209,70
26	272609,60	576191,76
27	272626,45	576167,84
28	272631,34	576158,06
29	272647,11	576154,79

¹⁾ Układ współrzędnych płaskich prostokątnych PL-1992 jest jednym z układów tworzących państwowy system odniesień przestrzennych, o którym mowa w przepisach wydanych na podstawie art. 3 ust. 5 ustawy z dnia 17 maja 1989 r. – Prawo geodezyjne i kartograficzne (Dz. U. z 2021 r. poz. 1990 oraz z 2022 r. poz. 1846 i 2185).

1	2	3
30	272657,44	576158,06
31	272670,48	576132,51
32	272682,44	576114,03
33	272705,81	576081,96
34	272722,66	576067,28
35	272737,34	576053,69
36	272746,58	576051,52
37	272753,65	576044,45
38	272765,06	576023,79
39	272775,39	576000,42
40	272782,46	575976,50
41	272788,44	575947,69
42	272793,33	575925,41
43	272816,16	575916,16
44	272813,99	575937,91
45	272811,81	575963,46
46	272811,27	575983,02
47	272807,46	576006,94
48	272794,42	576037,38
49	272784,09	576059,67
50	272766,69	576067,28
51	272749,84	576085,22
52	272736,80	576105,87
53	272725,93	576131,96
54	272713,97	576160,23
55	272701,46	576192,30
56	272686,24	576220,57
57	272671,02	576240,68
58	272659,07	576257,53
59	272643,30	576267,86
60	272624,28	576273,84
61	272597,64	576278,73
62	272566,11	576293,41
63	272551,98	576302,10
64	272547,09	576302,10
65	272536,76	576302,10
66	272525,89	576314,06
67	272517,74	576349,94
68	272513,39	576386,90

Załącznik nr 2

MAPA SPECJALNEGO OBSZARU OCHRONY SIEDLISK SŁAWICE DUCHOWNE (PLH120074)

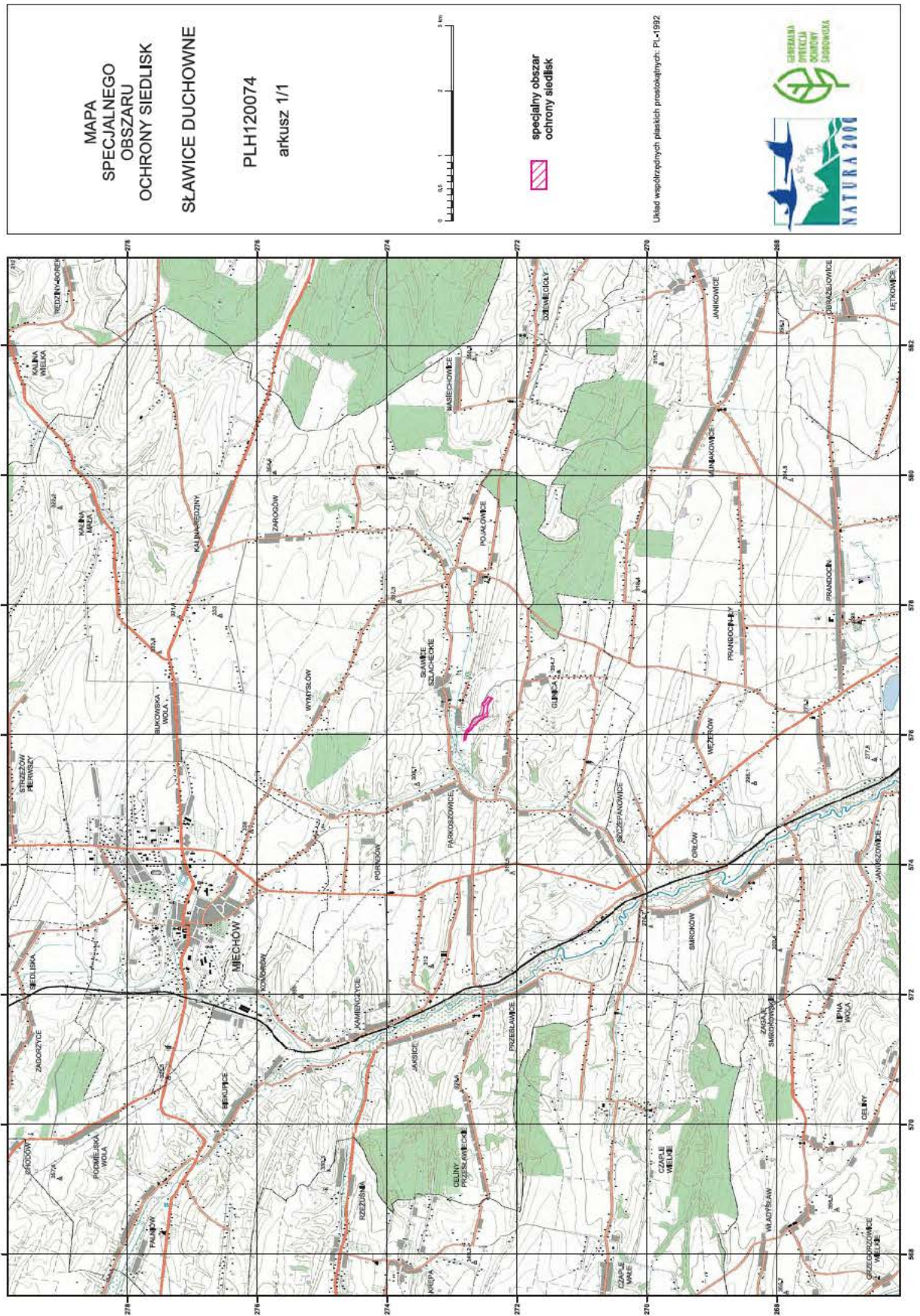

Załącznik nr 3

SIEDLISKA PRZYRODNICZE BĘDĄCE PRZEDMIOTEM OCHRONY
NA SPECJALNYM OBSZARZE OCHRONY SIEDLISK SŁAWICE DUCHOWNE (PLH120074)

Lp.	Kod ¹⁾	Nazwa
1	6210	Murawy kserotermiczne (<i>Festuco-Brometea</i> i ciepłolubne murawy z <i>Asplenion septentrionalis</i> <i>Festucion pallentis</i>)

¹⁾ Kody siedlisk są zgodne z rozporządzeniem Ministra Środowiska z dnia 13 kwietnia 2010 r. w sprawie siedlisk przyrodniczych oraz gatunków będących przedmiotem zainteresowania Wspólnoty, a także kryteriów wyboru obszarów kwalifikujących się do uznania lub wyznaczenia jako obszary Natura 2000 (Dz. U. z 2014 r. poz. 1713).