



# DZIENNIK USTAW

## RZECZYPOSPOLITEJ POLSKIEJ

---

Warszawa, dnia 2 marca 2022 r.

Poz. 496

### ROZPORZĄDZENIE MINISTRA KLIMATU I ŚRODOWISKA<sup>1)</sup>

z dnia 18 lutego 2022 r.

#### **w sprawie specjalnego obszaru ochrony siedlisk Grądy nad Jeziorami Zduńskim i Szpęgawskim (PLH220067)**

Na podstawie art. 27a ust. 1 ustawy z dnia 16 kwietnia 2004 r. o ochronie przyrody (Dz. U. z 2021 r. poz. 1098 i 1718 oraz z 2022 r. poz. 84) zarządza się, co następuje:

§ 1. 1. Wyznacza się specjalny obszar ochrony siedlisk Grądy nad Jeziorami Zduńskim i Szpęgawskim (PLH220067<sup>2)</sup>), obejmujący obszar 236,33 ha, położony w województwie pomorskim.

2. Granica obszaru, o którym mowa w ust. 1, w postaci wykazu współrzędnych punktów załamania granicy, jest określona w załączniku nr 1 do rozporządzenia.

§ 2. Mapa obszaru, o którym mowa w § 1, jest określona w załączniku nr 2 do rozporządzenia.

§ 3. Obszar, o którym mowa w § 1, wyznacza się w celu:

- 1) trwałej ochrony siedlisk przyrodniczych lub
- 2) odtworzenia właściwego stanu ochrony siedlisk przyrodniczych

– w stosunku do przedmiotów ochrony.

§ 4. Przedmiotem ochrony na obszarze, o którym mowa w § 1, są siedliska przyrodnicze określone w załączniku nr 3 do rozporządzenia.

§ 5. Rozporządzenie wchodzi w życie po upływie 14 dni od dnia ogłoszenia.

Minister Klimatu i Środowiska: *A. Moskwa*

---

<sup>1)</sup> Minister Klimatu i Środowiska kieruje działem administracji rządowej – środowisko, na podstawie § 1 ust. 2 pkt 3 rozporządzenia Prezesa Rady Ministrów z dnia 27 października 2021 r. w sprawie szczegółowego zakresu działania Ministra Klimatu i Środowiska (Dz. U. poz. 1949).

<sup>2)</sup> Kod obszaru został określony zgodnie z decyzją wykonawczą Komisji (UE) 2021/161 z dnia 21 stycznia 2021 r. w sprawie przyjęcia czternastego zaktualizowanego wykazu terenów mających znaczenie dla Wspólnoty składających się na kontynentalny region biogeograficzny (notyfikowaną jako dokument nr C(2021) 21) (Dz. Urz. UE L 51 z 15.02.2021, str. 330).

Załączniki do rozporządzenia Ministra Klimatu  
i Środowiska z dnia 18 lutego 2022 r. (poz. 496)

**Załącznik nr 1**

GRANICA SPECJALNEGO OBSZARU OCHRONY SIEDLISK  
GRĄDY NAD JEZIORAMI ZDUŃSKIM I SZPĘGAWSKIM (PLH220067)

Numer punktu załamania granicy	Współrzędne punktów załamania granicy (PL-1992) <sup>1)</sup>	
	X	Y
1	2	3
1	686862,51	473064,34
2	686830,81	473066,02
3	686831,69	473074,11
4	686829,11	473085,74
5	686823,93	473118,49
6	686818,67	473154,22
7	686808,35	473155,60
8	686803,10	473149,64
9	686776,86	473148,83
10	686759,03	473144,52
11	686741,48	473147,48
12	686723,26	473132,67
13	686703,48	473126,36
14	686687,72	473108,73
15	686572,61	473102,63
16	686566,49	473102,53
17	686483,06	473154,83
18	686463,87	473172,53
19	686404,87	473226,96
20	686371,88	473338,84
21	686353,56	473435,59
22	686351,19	473534,42
23	686349,32	473536,18
24	686265,70	473614,84
25	686240,21	473658,80
26	686211,30	473703,03
27	686184,75	473680,91
28	686134,40	473688,12
29	686134,61	473657,20

<sup>1)</sup> Układ współrzędnych płaskich prostokątnych PL-1992 jest jednym z układów tworzących państwowy system odniesień przestrzennych, o którym mowa w przepisach wydanych na podstawie art. 3 ust. 5 ustawy z dnia 17 maja 1989 r. – Prawo geodezyjne i kartograficzne (Dz. U. z 2021 r. poz. 1990).

1	2	3
30	686094,74	473665,49
31	686084,70	473671,77
32	686055,53	473678,97
33	686029,35	473681,94
34	686002,11	473708,09
35	685932,23	473743,52
36	685950,80	473773,15
37	685953,00	473776,66
38	685953,95	473780,99
39	685998,24	473848,82
40	685968,48	473858,82
41	685923,24	473799,15
42	685891,21	473806,93
43	685819,44	473822,67
44	685776,34	473828,82
45	685726,85	473849,51
46	685669,06	473856,57
47	685616,00	473863,76
48	685558,09	473875,54
49	685493,06	473901,01
50	685476,28	473909,14
51	685440,57	473916,81
52	685371,68	473968,13
53	685347,83	473974,56
54	685281,80	473980,20
55	685191,98	474001,97
56	685184,26	474008,85
57	685180,45	474012,25
58	685180,43	474012,26
59	685133,95	474053,70
60	685053,39	474150,25
61	684949,02	474288,27
62	684868,81	474392,47
63	684737,91	474474,57
64	684729,20	474480,17
65	684680,54	474510,79
66	684652,77	474528,26
67	684532,81	474601,38

1	2	3
68	684427,64	474668,29
69	684406,77	474679,03
70	684400,91	474681,78
71	684410,16	474688,32
72	684462,00	474724,26
73	684480,77	474737,26
74	684492,90	474742,96
75	684522,92	474757,03
76	684564,68	474776,62
77	684540,25	474797,12
78	684527,72	474794,64
79	684500,65	474789,28
80	684468,00	474784,53
81	684424,56	474778,21
82	684392,63	474771,80
83	684279,92	474749,15
84	684266,45	474745,67
85	684262,83	474747,34
86	684242,99	474749,50
87	684060,20	474695,62
88	684045,67	474704,92
89	684052,01	474726,11
90	684055,55	474748,96
91	684057,46	474768,27
92	684056,46	474784,23
93	684050,54	474798,04
94	684045,26	474791,14
95	684032,98	474784,01
96	684025,42	474777,78
97	684024,11	474771,49
98	684025,11	474763,53
99	684046,01	474717,93
100	684024,33	474683,52
101	683995,35	474650,17
102	683979,92	474632,41
103	683935,82	474628,05
104	683900,19	474639,70
105	683891,46	474639,12

1	2	3
106	683872,03	474637,83
107	683798,29	474694,79
108	683755,68	474658,23
109	683673,89	474668,45
110	683659,75	474681,26
111	683614,72	474682,63
112	683551,69	474651,45
113	683520,23	474618,23
114	683456,61	474582,03
115	683406,45	474563,48
116	683388,54	474560,68
117	683367,12	474558,27
118	683329,85	474562,17
119	683320,65	474589,72
120	683307,13	474605,78
121	683237,69	474602,56
122	683231,08	474568,25
123	683092,99	474564,80
124	683057,48	474549,47
125	683038,45	474550,37
126	683005,35	474562,63
127	682982,63	474577,40
128	682908,57	474547,62
129	682892,32	474531,63
130	682880,52	474484,52
131	682874,06	474479,63
132	682810,67	474431,63
133	682740,08	474362,22
134	682733,20	474353,96
135	682711,57	474338,85
136	682688,81	474321,00
137	682621,04	474314,15
138	682539,36	474318,46
139	682471,84	474302,55
140	682446,14	474264,35
141	682451,30	474256,25
142	682457,05	474250,69
143	682457,08	474250,72

1	2	3
144	682480,24	474269,46
145	682499,17	474279,16
146	682500,18	474279,67
147	682507,88	474283,62
148	682587,76	474299,12
149	682674,35	474290,57
150	682716,29	474295,34
151	682739,12	474306,74
152	682790,94	474331,35
153	682811,80	474354,77
154	682875,85	474419,83
155	682931,52	474469,99
156	682952,57	474498,30
157	682978,98	474510,45
158	683005,16	474518,70
159	683027,24	474516,79
160	683078,97	474514,90
161	683117,29	474532,60
162	683172,06	474533,16
163	683205,54	474537,36
164	683246,69	474535,25
165	683282,69	474542,46
166	683361,93	474507,83
167	683422,82	474499,76
168	683448,10	474505,36
169	683474,31	474512,95
170	683519,56	474550,74
171	683580,32	474570,06
172	683602,78	474575,28
173	683693,45	474606,50
174	683737,65	474583,10
175	683771,17	474568,24
176	683823,55	474557,46
177	683823,63	474557,52
178	683823,69	474557,43
179	683854,81	474551,02
180	683861,99	474540,90
181	683862,15	474540,68

1	2	3
182	683869,87	474529,79
183	683869,23	474526,02
184	683862,44	474485,39
185	683830,75	474454,53
186	683768,94	474439,73
187	683723,23	474398,50
188	683654,50	474411,56
189	683616,11	474396,65
190	683570,85	474362,86
191	683522,71	474326,14
192	683426,46	474317,54
193	683369,42	474293,19
194	683333,52	474291,02
195	683302,23	474289,20
196	683304,22	474289,25
197	683304,62	474274,59
198	683307,88	474154,99
199	683349,81	473999,22
200	683322,40	473945,15
201	683593,47	473850,83
202	684002,20	473698,71
203	684143,28	473647,49
204	684242,03	473617,97
205	684582,35	473590,37
206	684678,69	473580,87
207	684901,09	473552,45
208	685083,45	473522,90
209	685529,13	473391,74
210	685878,82	473293,31
211	685887,11	473278,67
212	685889,05	473275,26
213	685966,81	473137,97
214	686040,30	473103,73
215	686071,39	473088,41
216	686124,76	473048,56
217	686149,80	473036,16
218	686247,37	472987,13
219	686308,01	472956,41

1	2	3
220	686401,90	472909,93
221	686420,57	472905,93
222	686589,19	472926,86
223	686721,99	472923,80
224	686891,21	472917,38
225	686894,66	472962,28
226	686862,51	473064,34



MAPA SPECJALNEGO OBSZARU OCHRONY SIEDLISK GRĄDY NAD JEZIORAMI ZDUŃSKIM I SZPĘGAWSKIM (PLH220067)

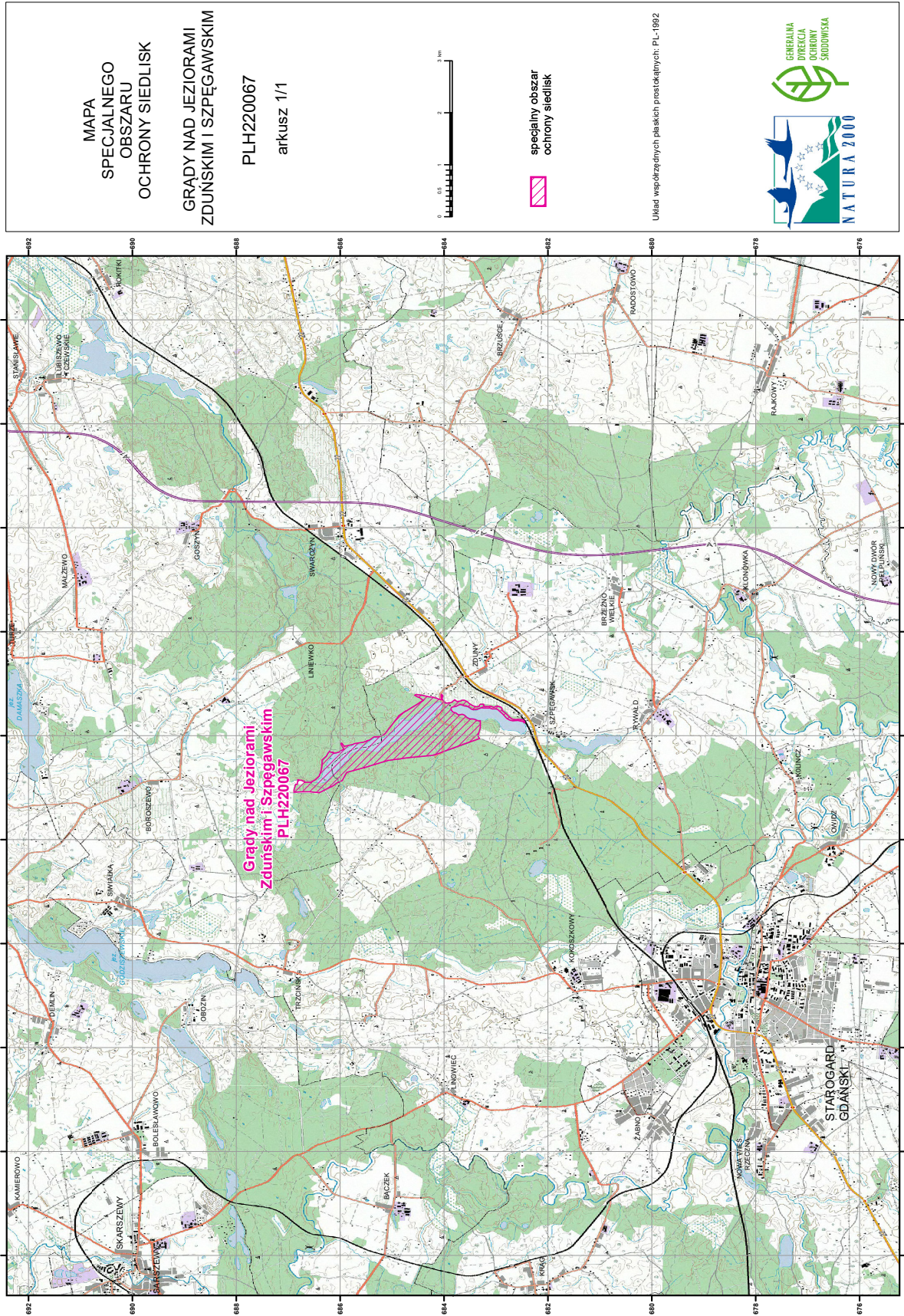

## Załącznik nr 3

SIEDLISKA PRZYRODNICZE BĘDĄCE PRZEDMIOTEM OCHRONY  
NA SPECJALNYM OBSZARZE OCHRONY SIEDLISK GRĄDY  
NAD JEZIORAMI ZDUŃSKIM I SZPĘGAWSKIM (PLH220067)

Lp.	Kod <sup>1)</sup>	Nazwa
1	9130	Żyzne buczyny ( <i>Dentario glandulosae Fagenion</i> , <i>Galio odorati-Fagenion</i> )
2	9160	Grąd subatlantycki ( <i>Stellario-Carpinetum</i> )
3	91E0	Łęgi wierzbowe, topolowe, olszowe i jesionowe ( <i>Salicetum albo-fragilis</i> , <i>Populetum albae</i> , <i>Alnenion glutinoso-incanae</i> ) i olsy źródliskowe

<sup>1)</sup> Kody siedlisk są zgodne z rozporządzeniem Ministra Środowiska z dnia 13 kwietnia 2010 r. w sprawie siedlisk przyrodniczych oraz gatunków będących przedmiotem zainteresowania Wspólnoty, a także kryteriów wyboru obszarów kwalifikujących się do uznania lub wyznaczenia jako obszary Natura 2000 (Dz. U. z 2014 r. poz. 1713).