



DZIENNIK USTAW

RZECZYPOSPOLITEJ POLSKIEJ

Warszawa, dnia 17 marca 2022 r.

Poz. 626

ROZPORZĄDZENIE MINISTRA KLIMATU I ŚRODOWISKA¹⁾

z dnia 4 marca 2022 r.

w sprawie specjalnego obszaru ochrony siedlisk Bagno Chlebowo (PLH300016)

Na podstawie art. 27a ust. 1 ustawy z dnia 16 kwietnia 2004 r. o ochronie przyrody (Dz. U. z 2021 r. poz. 1098 i 1718 oraz z 2022 r. poz. 84) zarządza się, co następuje:

§ 1. 1. Wyznacza się specjalny obszar ochrony siedlisk Bagno Chlebowo (PLH300016²⁾), obejmujący obszar 465,31 ha, położony w województwie wielkopolskim.

2. Granica obszaru, o którym mowa w ust. 1, w postaci wykazu współrzędnych punktów załamania granicy, jest określona w załączniku nr 1 do rozporządzenia.

§ 2. Mapa obszaru, o którym mowa w § 1, jest określona w załączniku nr 2 do rozporządzenia.

§ 3. Obszar, o którym mowa w § 1, wyznacza się w celu:

- 1) trwałej ochrony:
 - a) siedlisk przyrodniczych,
 - b) populacji zagrożonych wyginięciem gatunków zwierząt innych niż ptaki lub
- 2) odtworzenia właściwego stanu ochrony siedlisk przyrodniczych lub właściwego stanu ochrony gatunków, o których mowa w pkt 1 lit. b

– w stosunku do przedmiotów ochrony.

§ 4. Przedmiotem ochrony na obszarze, o którym mowa w § 1, są:

- 1) siedliska przyrodnicze określone w załączniku nr 3 do rozporządzenia;
- 2) gatunki zwierząt innych niż ptaki, określone w załączniku nr 4 do rozporządzenia, oraz ich siedliska.

§ 5. Rozporządzenie wchodzi w życie po upływie 14 dni od dnia ogłoszenia.

Minister Klimatu i Środowiska: *A. Moskwa*

¹⁾ Minister Klimatu i Środowiska kieruje działem administracji rządowej – środowisko, na podstawie § 1 ust. 2 pkt 3 rozporządzenia Prezesa Rady Ministrów z dnia 27 października 2021 r. w sprawie szczegółowego zakresu działania Ministra Klimatu i Środowiska (Dz. U. poz. 1949).

²⁾ Kod obszaru został określony zgodnie z decyzją wykonawczą Komisji (UE) 2021/161 z dnia 21 stycznia 2021 r. w sprawie przyjęcia czternastego zaktualizowanego wykazu terenów mających znaczenie dla Wspólnoty składających się na kontynentalny region biogeograficzny (notyfikowaną jako dokument nr C(2021) 21) (Dz. Urz. UE L 51 z 15.02.2021, str. 330).

Załączniki do rozporządzenia Ministra Klimatu i Środowiska
z dnia 4 marca 2022 r. (poz. 626)

Załącznik nr 1

GRANICA SPECJALNEGO OBSZARU OCHRONY SIEDLISK
BAGNO CHLEBOWO (PLH300016)

Numer punktu załamania granicy	Współrzędne punktów załamania granicy (PL-1992) ¹⁾	
	X	Y
1	2	3
1	544780,79	349351,49
2	544658,70	349591,68
3	543403,15	349603,20
4	543086,38	349441,93
5	543028,78	349297,95
6	542884,80	349269,15
7	542867,52	349217,32
8	542798,41	349188,52
9	542786,89	349153,96
10	542855,52	348915,78
11	542701,88	348834,11
12	542495,94	348766,77
13	542514,86	348708,68
14	542534,43	348651,88
15	542555,11	348591,86
16	542587,92	348497,74
17	542605,48	348447,09
18	542609,08	348436,71
19	542645,47	348327,48
20	542695,67	348184,13
21	542744,08	348046,78
22	542746,15	348036,98
23	542802,19	347871,97
24	542858,52	347706,48
25	542903,34	347573,96
26	542900,59	347568,29
27	542569,87	347456,65
28	542554,70	347428,35
29	542542,82	347411,25

¹⁾ Układ współrzędnych płaskich prostokątnych PL-1992 jest jednym z układów tworzących państwowy system odniesień przestrzennych, o którym mowa w przepisach wydanych na podstawie art. 3 ust. 5 ustawy z dnia 17 maja 1989 r. – Prawo geodezyjne i kartograficzne (Dz. U. z 2021 r. poz. 1990).

1	2	3
30	542486,72	347330,47
31	542496,10	347313,76
32	542513,17	347283,33
33	542520,10	347270,98
34	542590,06	347179,47
35	542652,64	347093,76
36	542699,00	347029,42
37	542726,34	346991,48
38	542784,79	346910,67
39	542816,39	346866,44
40	542830,14	346847,71
41	542830,19	346847,64
42	542831,04	346846,48
43	542832,15	346844,97
44	542833,28	346843,43
45	542887,76	346771,92
46	542975,89	346701,99
47	543011,00	346674,06
48	543043,30	346662,44
49	543214,33	346558,56
50	543239,96	346558,18
51	543292,15	346542,94
52	543290,19	346539,86
53	543418,20	346486,79
54	543422,99	346484,80
55	543454,46	346471,77
56	543494,44	346458,02
57	543495,83	346460,49
58	543535,22	346441,41
59	543663,63	346563,72
60	543686,65	346608,19
61	543710,10	346653,52
62	543740,15	346726,27
63	543754,83	346755,05
64	543765,39	346792,98
65	543772,56	346847,75
66	543793,20	346837,81
67	543790,25	346914,37

1	2	3
68	543798,66	346924,57
69	543802,25	346914,92
70	543832,91	346992,01
71	543868,79	346993,26
72	543846,69	347051,94
73	543882,49	347110,93
74	543911,83	347151,92
75	543973,31	347237,81
76	543982,47	347250,42
77	543987,51	347307,88
78	543986,60	347368,88
79	544022,07	347371,08
80	544060,93	347515,08
81	544045,88	347520,96
82	544049,90	347527,99
83	544055,33	347533,20
84	544070,48	347547,76
85	544090,85	347623,26
86	544108,39	347693,39
87	544128,43	347757,63
88	544052,05	347819,21
89	544182,50	347927,40
90	544187,78	347942,91
91	544202,74	347986,86
92	544254,47	348071,43
93	544263,00	348084,24
94	544289,23	348123,61
95	544330,67	348185,84
96	544347,32	348210,82
97	544402,02	348263,20
98	544501,49	348319,60
99	544512,51	348325,84
100	544534,54	348338,33
101	544549,46	348350,50
102	544570,22	348367,44
103	544599,99	348400,70
104	544618,76	348431,66
105	544663,30	348529,51

1	2	3
106	544673,84	348546,71
107	544675,19	348642,01
108	544677,54	348806,31
109	544669,59	348805,69
110	544666,21	348805,17
111	544678,08	348822,31
112	544681,04	348911,08
113	544682,90	348931,78
114	544708,69	349052,48
115	544780,79	349351,49

MAPA SPECJALNEGO OBSZARU OCHRONY SIEDLISK BAGNO CHLEBOWO (PLH300016)

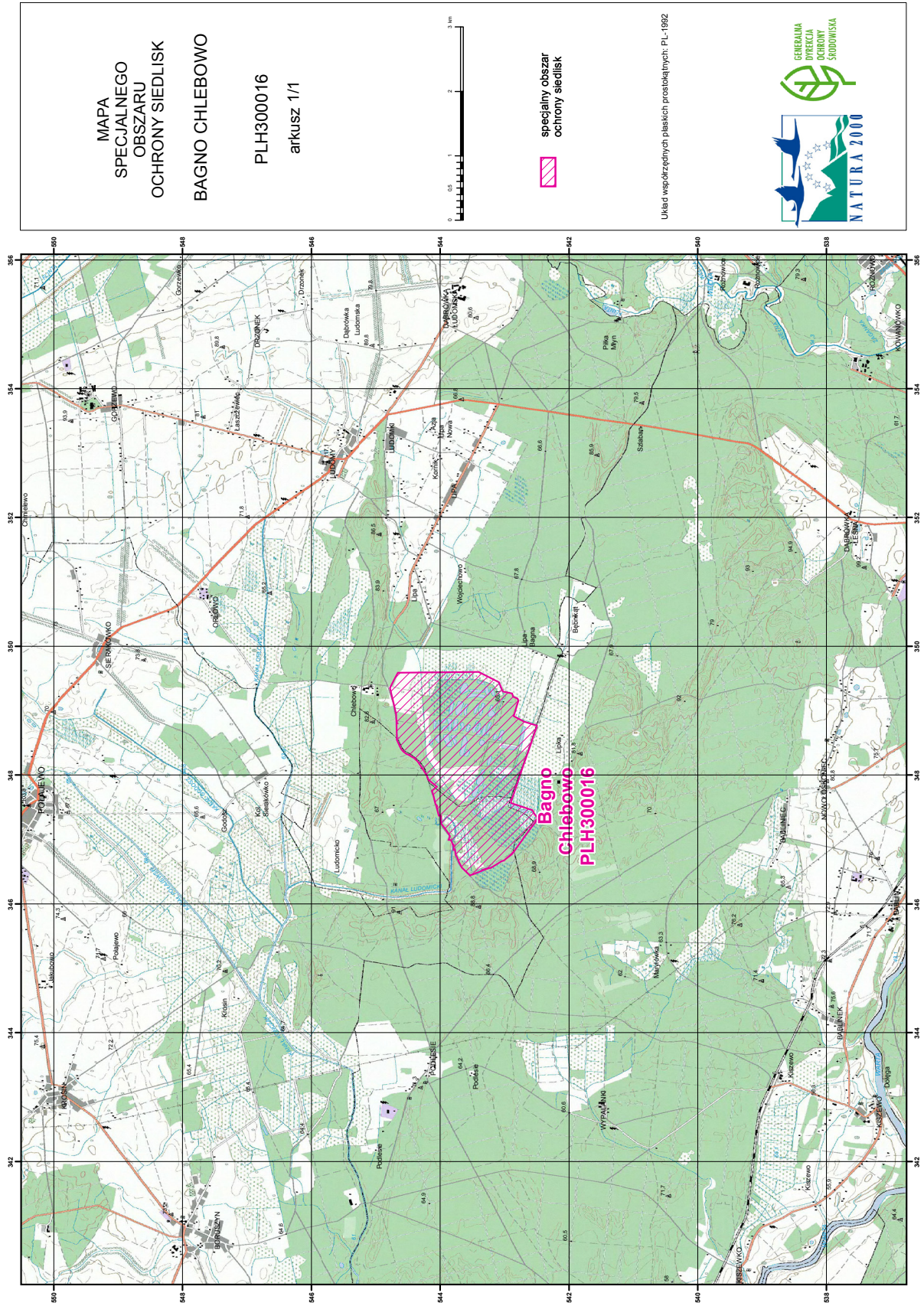

Załącznik nr 3

SIEDLISKA PRZYRODNICZE BĘDĄCE PRZEDMIOTEM OCHRONY
NA SPECJALNYM OBSZARZE OCHRONY SIEDLISK BAGNO CHLEBOWO (PLH300016)

Lp.	Kod ¹⁾	Nazwa
1	2330	Wydmy śródładowe z murawami napiaskowymi (<i>Corynephorus</i> , <i>Agrostis</i>)
2	4030	Suche wrzosowiska (<i>Calluno-Genistion</i> , <i>Pohlio Callunion</i> , <i>Calluno-Arctostaphylion</i>)
3	6410	Zmiennowilgotne łąki trzęślicowe (<i>Molinion</i>)
4	6510	Niżowe i górskie świeże łąki użytkowane ekstensywnie (<i>Arrhenatherion elatioris</i>)
5	7110	Torfowiska wysokie z roślinnością torfotwórczą (żywe)
6	7120	Torfowiska wysokie zdegradowane, lecz zdolne do naturalnej i stymulowanej regeneracji
7	7140	Torfowiska przejściowe i trzęsawiska (przeważnie z roślinnością z <i>Scheuchzerio-Caricetea</i>)
8	7150	Obniżenia na podłożu torfowym z roślinnością ze związku <i>Rhynchosporion</i>
9	91D0	Bory i lasy bagienne (<i>Vaccinio uliginosi Betuletum pubescentis</i> , <i>Vaccinio uliginosi Pinetum</i> , <i>Pino mugo-Sphagnetum</i> , <i>Sphagno girgensohnii-Piceetum</i>) i brzoźowo-sosnowe bagienne lasy borealne

¹⁾ Kody siedlisk są zgodne z rozporządzeniem Ministra Środowiska z dnia 13 kwietnia 2010 r. w sprawie siedlisk przyrodniczych oraz gatunków będących przedmiotem zainteresowania Wspólnoty, a także kryteriów wyboru obszarów kwalifikujących się do uznania lub wyznaczenia jako obszary Natura 2000 (Dz. U. z 2014 r. poz. 1713).

Załącznik nr 4

GATUNKI ZWIERZĄT INNYCH NIŻ PTAKI, BĘDĄCE PRZEDMIOTEM OCHRONY
NA SPECJALNYM OBSZARZE OCHRONY SIEDLISK BAGNO CHLEBOWO (PLH300016)

Lp.	Nazwa polska	Nazwa naukowa	Populacja objęta ochroną
1	zalotka większa	<i>Leucorrhinia pectoralis</i>	osiadła