



DZIENNIK USTAW

RZECZYPOSPOLITEJ POLSKIEJ

Warszawa, dnia 26 maja 2023 r.

Poz. 1013

ROZPORZĄDZENIE MINISTRA KLIMATU I ŚRODOWISKA¹⁾

z dnia 3 kwietnia 2023 r.

w sprawie specjalnego obszaru ochrony siedlisk Na Policy (PLH120012)

Na podstawie art. 27a ust. 1 ustawy z dnia 16 kwietnia 2004 r. o ochronie przyrody (Dz. U. z 2022 r. poz. 916, 1726, 2185 i 2375) zarządza się, co następuje:

§ 1. 1. Wyznacza się specjalny obszar ochrony siedlisk Na Policy (PLH120012²⁾), obejmujący obszar 765,75 ha, położony w województwie małopolskim.

2. Granica obszaru, o którym mowa w ust. 1, w postaci wykazu współrzędnych punktów załamania granicy, jest określona w załączniku nr 1 do rozporządzenia.

§ 2. Mapa obszaru, o którym mowa w § 1, jest określona w załączniku nr 2 do rozporządzenia.

§ 3. Obszar, o którym mowa w § 1, wyznacza się w celu:

- 1) trwałej ochrony:
 - a) siedlisk przyrodniczych,
 - b) populacji zagrożonych wyginięciem gatunków roślin,
 - c) populacji zagrożonych wyginięciem gatunków zwierząt innych niż ptaki lub
- 2) odtworzenia właściwego stanu ochrony siedlisk przyrodniczych lub właściwego stanu ochrony gatunków, o których mowa w pkt 1 lit. b lub c

– w stosunku do przedmiotów ochrony.

§ 4. Przedmiotem ochrony na obszarze, o którym mowa w § 1, są:

- 1) siedliska przyrodnicze określone w załączniku nr 3 do rozporządzenia;
- 2) gatunki roślin, określone w załączniku nr 4 do rozporządzenia, oraz ich siedliska;
- 3) gatunki zwierząt innych niż ptaki, określone w załączniku nr 5 do rozporządzenia, oraz ich siedliska.

§ 5. Rozporządzenie wchodzi w życie po upływie 14 dni od dnia ogłoszenia.

Minister Klimatu i Środowiska: *A. Moskwa*

¹⁾ Minister Klimatu i Środowiska kieruje działem administracji rządowej – środowisko, na podstawie § 1 ust. 2 pkt 3 rozporządzenia Prezesa Rady Ministrów z dnia 27 października 2021 r. w sprawie szczegółowego zakresu działania Ministra Klimatu i Środowiska (Dz. U. poz. 1949).

²⁾ Kod obszaru został określony zgodnie z decyzją wykonawczą Komisji (UE) 2023/243 z dnia 26 stycznia 2023 r. w sprawie przyjęcia szesnastego zaktualizowanego wykazu terenów mających znaczenie dla Wspólnoty składających się na alpejski region biogeograficzny (notyfikowaną jako dokument nr C(2023) 598) (Dz. Urz. UE L 36 z 07.02.2023, str. 304).

Załączniki do rozporządzenia Ministra Klimatu i Środowiska
z dnia 3 kwietnia 2023 r. (Dz. U. poz. 1013)

Załącznik nr 1**GRANICA SPECJALNEGO OBSZARU OCHRONY SIEDLISK
NA POLICY (PLH120012)**

Numer punktu załamania granicy	Współrzędne punktów załamania granicy (PL-1992) ¹⁾	
	X	Y
1	197109,46	544647,15
2	197106,23	544665,74
3	197111,89	544680,29
4	197120,78	544707,77
5	197007,63	544787,37
6	196968,24	544813,36
7	196889,15	544819,59
8	196887,91	544843,10
9	196875,01	544875,83
10	196886,92	544897,65
11	196852,20	544983,93
12	196861,93	545093,34
13	196877,89	545227,38
14	196935,34	545310,36
15	196928,95	545447,60
16	196909,80	545588,03
17	196887,46	545709,31
18	196877,89	545821,01
19	196886,14	546044,41
20	196889,73	546125,66
21	196903,39	546173,83
22	196925,68	546214,10
23	196913,62	546217,86
24	196938,48	546256,44
25	196941,91	546288,16
26	196942,77	546345,61
27	196945,34	546391,05
28	197005,55	546478,47
29	197030,23	546513,81
30	197043,32	546542,04

¹⁾ Układ współrzędnych płaskich prostokątnych PL-1992 jest jednym z układów tworzących państwowy system odniesień przestrzennych, o którym mowa w przepisach wydanych na podstawie art. 3 ust. 5 ustawy z dnia 17 maja 1989 r. – Prawo geodezyjne i kartograficzne (Dz. U. z 2021 r. poz. 1990, z 2022 r. poz. 1846 i 2185 oraz z 2023 r. poz. 803).

1	2	3
31	197041,25	546570,96
32	197037,81	546608,14
33	197029,55	546645,32
34	197023,35	546690,08
35	197018,53	546719,69
36	197040,66	546800,82
37	197042,28	546813,26
38	197041,73	546824,35
39	197034,01	546839,94
40	197028,28	546842,14
41	197031,25	546846,66
42	197034,34	546851,38
43	197043,30	546865,05
44	197010,66	546925,66
45	197010,16	546932,80
46	196994,87	547133,93
47	196976,13	547380,56
48	196852,92	547415,08
49	196790,10	547447,32
50	196760,87	547462,32
51	196723,38	547481,56
52	196505,12	547589,13
53	196376,81	547659,35
54	196287,45	547688,07
55	196217,24	547665,73
56	196127,87	547627,43
57	196083,19	547592,33
58	195997,02	547547,64
59	195900,44	547491,73
60	195821,58	547414,89
61	195791,10	547387,31
62	195792,02	547067,89
63	195803,03	547014,66
64	195826,05	546997,58
65	195876,72	546930,02
66	195933,02	546862,46
67	195949,90	546791,15
68	195934,89	546740,48

1	2	3
69	195938,64	546672,93
70	195961,16	546579,10
71	195961,16	546513,42
72	195955,53	546447,73
73	195934,89	546400,82
74	195865,46	546361,41
75	195811,04	546335,14
76	195779,13	546320,12
77	195743,48	546312,62
78	195711,58	546308,87
79	195654,96	546321,35
80	195528,98	546226,20
81	195529,45	546221,82
82	195530,22	546213,04
83	195530,99	546203,97
84	195535,30	546152,70
85	195539,82	546081,91
86	195544,10	546044,81
87	195547,07	546003,24
88	195550,82	545958,27
89	195543,38	545908,04
90	195539,90	545884,80
91	195535,40	545818,44
92	195526,38	545769,39
93	195527,42	545713,90
94	195525,37	545680,32
95	195521,57	545678,89
96	195496,25	545533,03
97	195523,60	545370,96
98	195521,57	545312,21
99	195506,38	545266,63
100	195474,81	545272,71
101	195474,81	545303,10
102	195349,38	545288,92
103	195203,52	545189,65
104	195155,91	545145,90
105	195139,71	545114,70
106	195135,65	545082,28

1	2	3
107	195144,77	545060,00
108	195175,16	545032,65
109	195195,42	545019,48
110	195210,61	545012,39
111	195226,82	544997,20
112	195233,91	544982,00
113	195233,91	544967,82
114	195225,80	544955,67
115	195216,69	544941,49
116	195196,43	544922,24
117	195176,17	544907,05
118	195114,38	544869,57
119	195060,68	544834,45
120	195064,18	544833,67
121	195078,82	544831,52
122	195083,09	544830,90
123	195129,48	544824,11
124	195215,20	544798,59
125	195265,16	544769,11
126	195326,60	544719,34
127	195324,93	544715,19
128	195304,75	544648,14
129	195252,90	544453,80
130	195221,90	544287,88
131	195220,26	544275,03
132	195213,13	544259,08
133	195170,25	544087,50
134	195143,77	543996,82
135	195130,11	543908,20
136	195121,90	543851,74
137	195114,49	543800,71
138	195133,61	543666,16
139	195133,88	543664,18
140	195140,70	543611,92
141	195140,00	543567,86
142	195139,00	543507,14
143	195153,91	543471,73
144	195154,68	543469,89

1	2	3
145	195164,37	543446,88
146	195181,15	543407,26
147	195183,47	543402,83
148	195196,33	543378,27
149	195216,35	543302,85
150	195234,33	543199,54
151	195237,95	543171,21
152	195252,92	543054,12
153	195294,97	542929,09
154	195328,75	542835,26
155	195353,14	542752,69
156	195385,05	542641,97
157	195407,56	542544,39
158	195454,65	542367,47
159	195497,72	542365,60
160	195540,83	542353,31
161	195587,28	542345,76
162	195636,33	542328,71
163	195699,32	542292,78
164	195774,30	542240,68
165	195837,65	542186,02
166	195958,14	542064,29
167	196026,46	541966,16
168	196061,24	541890,39
169	196064,97	541825,80
170	196076,15	541774,87
171	196098,50	541740,09
172	196155,64	541697,85
173	196229,30	541683,50
174	196339,49	541643,20
175	196420,43	541619,39
176	196497,30	541703,31
177	196486,37	541779,82
178	196573,81	541883,65
179	196628,49	541972,61
180	196622,99	541987,49
181	196656,31	542071,80
182	196643,01	542204,87

1	2	3
183	196652,74	542236,23
184	196664,59	542309,53
185	196638,35	542619,73
186	196642,57	542647,15
187	196687,91	542738,87
188	196682,05	542785,79
189	196649,08	542820,28
190	196588,38	542884,58
191	196553,31	542919,99
192	196504,44	542973,78
193	196519,16	543211,67
194	196541,02	543260,85
195	196535,55	543424,80
196	196464,51	543517,71
197	196420,79	543605,15
198	196420,79	543790,96
199	196475,44	543851,08
200	196666,72	543905,73
201	196825,20	544042,36
202	196852,53	544162,59
203	196939,97	544217,24
204	197016,48	544271,89
205	197071,13	544304,68
206	197125,78	544419,45
207	197131,25	544479,56
208	197130,10	544582,96
209	197117,54	544625,33
210	197114,94	544632,38
211	197109,46	544647,15

MAPA SPECJALNEGO OBSZARU OCHRONY SIEDLISK NA POLICY (PLH120012)

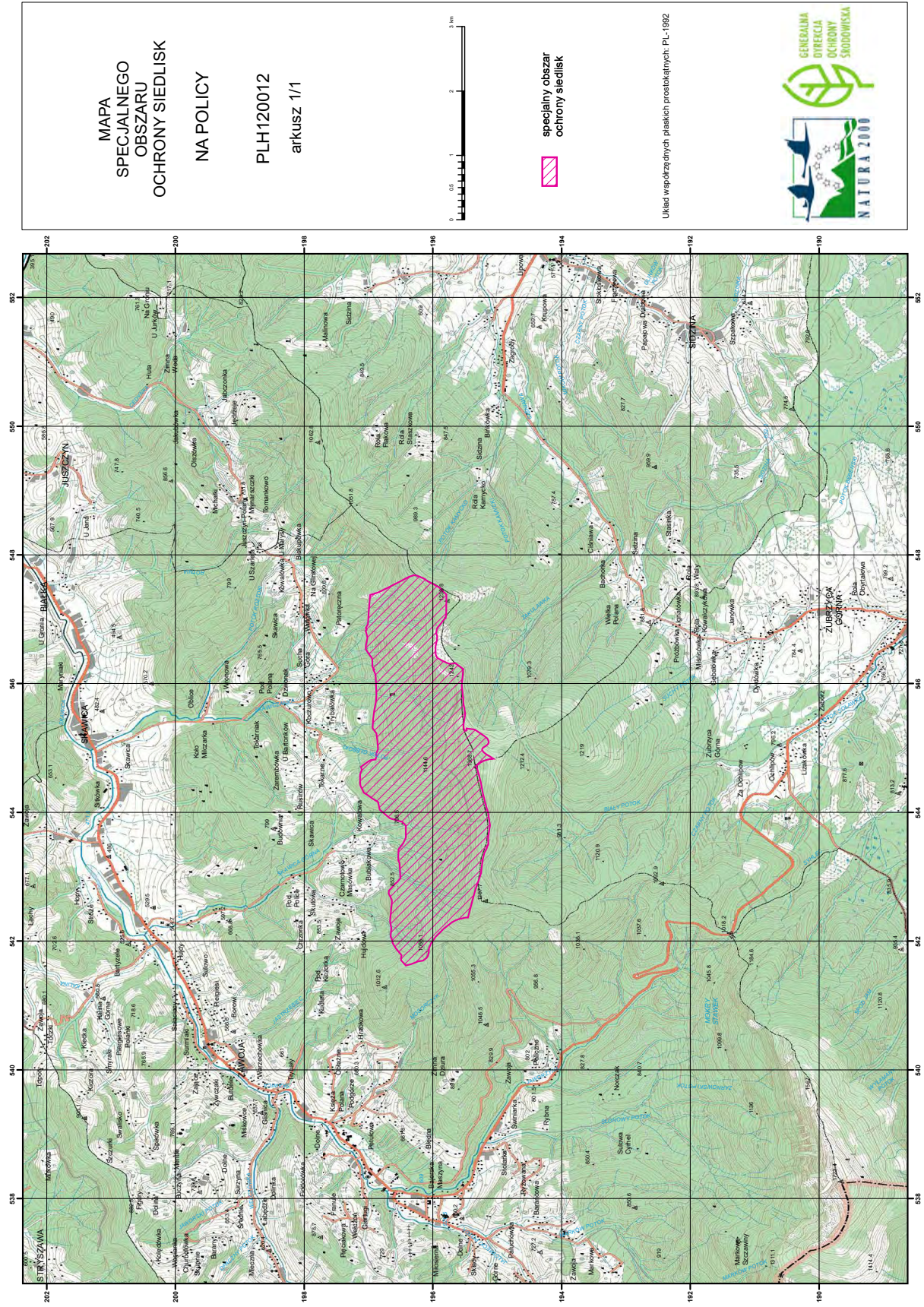

Układ współrzędnych płaskich prostokątnych: PL-1992



Załącznik nr 3

SIEDLISKA PRZYRODNICZE BĘDĄCE PRZEDMIOTEM OCHRONY
NA SPECJALNYM OBSZARZE OCHRONY SIEDLISK NA POLICY (PLH120012)

Lp.	Kod ¹⁾	Nazwa
1	6430	Ziołorośla górskie (<i>Adenostylion alliariae</i>) i ziołorośla nadrzeczne (<i>Convolvuletalia sepium</i>)
2	9110	Kwaśne buczyny (<i>Luzulo-Fagetum</i>)
3	9130	Żyzne buczyny (<i>Dentario glandulosae Fagenion</i> , <i>Galio odorati-Fagenion</i>)
4	9180	Jaworzyny i lasy klonowo-lipowe na stokach i zboczach (<i>Tilio plathyphyllis-Acerion pseudoplatani</i>)
5	9410	Górskie bory świerkowe (<i>Piceion abietis</i> , część – zbiorowiska górskie)

¹⁾ Kody siedlisk są zgodne z rozporządzeniem Ministra Środowiska z dnia 13 kwietnia 2010 r. w sprawie siedlisk przyrodniczych oraz gatunków będących przedmiotem zainteresowania Wspólnoty, a także kryteriów wyboru obszarów kwalifikujących się do uznania lub wyznaczenia jako obszary Natura 2000 (Dz. U. z 2014 r. poz. 1713).

Załącznik nr 4

GATUNKI ROŚLIN BĘDĄCE PRZEDMIOTEM OCHRONY
NA SPECJALNYM OBSZARZE OCHRONY SIEDLISK NA POLICY (PLH120012)

Lp.	Nazwa polska	Nazwa naukowa
1	tojad morawski	<i>Aconitum firmum moravicum</i>

Załącznik nr 5

GATUNKI ZWIERZĄT INNYCH NIŻ PTAKI, BĘDĄCE PRZEDMIOTEM OCHRONY
NA SPECJALNYM OBSZARZE OCHRONY SIEDLISK NA POLICY (PLH120012)

Lp.	Nazwa polska	Nazwa naukowa	Populacja objęta ochroną
1	biegacz urozmaicony	<i>Carabus variolosus</i>	osiadła
2	niedźwiedź brunatny	<i>Ursus arctos</i>	migrująca
3	ryś	<i>Lynx lynx</i>	osiadła
4	sichrawa karpacka	<i>Pseudogaurotina excellens</i>	osiadła
5	wilk	<i>Canis lupus</i>	migrująca