



DZIENNIK USTAW

RZECZYPOSPOLITEJ POLSKIEJ

Warszawa, dnia 25 września 2023 r.

Poz. 1988

ROZPORZĄDZENIE MINISTRA KLIMATU I ŚRODOWISKA¹⁾

z dnia 18 sierpnia 2023 r.

w sprawie specjalnego obszaru ochrony siedlisk Siennica Różana (PLH060090)

Na podstawie art. 27a ust. 1 ustawy z dnia 16 kwietnia 2004 r. o ochronie przyrody (Dz. U. z 2023 r. poz. 1336, 1688 i 1890) zarządza się, co następuje:

§ 1. 1. Wyznacza się specjalny obszar ochrony siedlisk Siennica Różana (PLH060090²⁾), obejmujący obszar 183,16 ha, położony w województwie lubelskim.

2. Granica obszaru, o którym mowa w ust. 1, w postaci wykazu współrzędnych punktów załamania granicy, jest określona w załączniku nr 1 do rozporządzenia.

§ 2. Mapa obszaru, o którym mowa w § 1, jest określona w załączniku nr 2 do rozporządzenia.

§ 3. Obszar, o którym mowa w § 1, wyznacza się w celu:

1) trwałej ochrony populacji zagrożonych wyginięciem gatunków zwierząt innych niż ptaki lub

2) odtworzenia właściwego stanu ochrony gatunków, o których mowa w pkt 1

– w stosunku do przedmiotów ochrony.

§ 4. Przedmiotem ochrony na obszarze, o którym mowa w § 1, są gatunki zwierząt innych niż ptaki, określone w załączniku nr 3 do rozporządzenia, oraz ich siedliska.

§ 5. Rozporządzenie wchodzi w życie po upływie 14 dni od dnia ogłoszenia.

Minister Klimatu i Środowiska: *A. Moskwa*

¹⁾ Minister Klimatu i Środowiska kieruje działem administracji rządowej – środowisko, na podstawie § 1 ust. 2 pkt 3 rozporządzenia Prezesa Rady Ministrów z dnia 27 października 2021 r. w sprawie szczegółowego zakresu działania Ministra Klimatu i Środowiska (Dz. U. poz. 1949).

²⁾ Kod obszaru został określony zgodnie z decyzją wykonawczą Komisji (UE) 2023/244 z dnia 26 stycznia 2023 r. w sprawie przyjęcia szesnastego zaktualizowanego wykazu terenów mających znaczenie dla Wspólnoty składających się na kontynentalny region biogeograficzny (notyfikowaną jako dokument nr C(2023) 607) (Dz. Urz. UE L 36 z 07.02.2023, str. 384).

Załączniki do rozporządzenia Ministra Klimatu i Środowiska
z dnia 18 sierpnia 2023 r. (Dz. U. poz. 1988)

Załącznik nr 1**GRANICA SPECJALNEGO OBSZARU OCHRONY SIEDLISK
SIENNICA RÓŻANA (PLH060090)**

Numer punktu załamania granicy	Współrzędne punktów załamania granicy (PL-1992) ¹⁾	
	X	Y
1	2	3
1	361856,93	808914,62
2	361844,27	808883,76
3	361843,99	808875,75
4	361842,76	808839,71
5	361842,00	808817,59
6	361845,94	808794,20
7	361852,26	808756,67
8	361851,94	808752,98
9	361847,05	808696,25
10	361837,08	808645,19
11	361830,43	808611,15
12	361828,87	808596,19
13	361830,86	808575,29
14	361835,28	808528,94
15	361837,24	808508,44
16	361838,19	808508,97
17	361838,19	808508,97
18	361874,07	808528,94
19	361904,37	808545,80
20	361907,88	808547,75
21	362306,09	808769,37
22	362307,62	808770,22
23	362307,83	808775,66
24	362308,79	808801,17
25	362323,16	809034,34
26	362324,25	809051,50
27	362337,36	809258,04
28	362337,45	809259,43

¹⁾ Układ współrzędnych płaskich prostokątnych PL-1992 jest jednym z układów tworzących państwowy system odniesień przestrzennych, o którym mowa w przepisach wydanych na podstawie art. 3 ust. 5 ustawy z dnia 17 maja 1989 r. – Prawo geodezyjne i kartograficzne (Dz. U. z 2023 r. poz. 1752, 1615, 1688 i 1762).

1	2	3
29	362337,52	809260,49
30	362502,84	809350,47
31	362505,95	809352,05
32	362671,39	809436,27
33	362844,10	809523,54
34	362870,47	809519,44
35	362960,79	809505,41
36	362962,78	809505,10
37	362963,18	809506,56
38	363004,32	809655,91
39	363023,88	809726,65
40	363061,92	809864,25
41	363079,83	809927,98
42	363098,39	809994,03
43	363102,93	810011,46
44	363144,71	810163,05
45	363152,79	810192,37
46	363177,41	810281,73
47	363186,96	810316,44
48	363209,76	810399,34
49	363234,83	810490,51
50	363245,86	810530,14
51	363292,85	810698,80
52	363350,00	810907,74
53	363387,16	811041,79
54	363407,78	811116,19
55	363436,67	811220,81
56	363465,12	811321,57
57	363465,54	811323,06
58	363467,32	811323,66
59	363466,72	811324,51
60	363441,09	811361,27
61	363437,93	811365,80
62	363437,36	811366,62
63	363398,78	811421,95
64	363360,27	811477,18
65	363359,70	811478,00
66	363359,70	811478,00

1	2	3
67	363358,56	811479,64
68	363356,07	811477,96
69	362838,79	811129,68
70	362839,91	811128,02
71	362840,47	811127,19
72	362916,51	811014,77
73	362924,18	811003,43
74	362939,54	810980,71
75	362957,75	810953,79
76	363035,85	810838,33
77	363033,29	810836,76
78	362476,74	810496,50
79	362474,16	810494,96
80	362473,31	810494,45
81	362473,30	810494,45
82	362325,07	810405,40
83	362324,84	810405,26
84	362287,79	810383,01
85	362287,78	810383,00
86	362286,07	810381,97
87	361843,64	810116,21
88	361842,35	810115,44
89	361843,41	810113,74
90	361854,33	810096,17
91	361854,59	810095,76
92	361854,59	810095,75
93	361877,85	810070,10
94	361930,40	810012,19
95	361939,42	809999,66
96	361939,70	809999,26
97	361948,01	809987,71
98	361996,56	809920,25
99	362004,78	809900,12
100	362017,87	809868,08
101	362036,52	809851,20
102	362040,36	809847,73
103	362081,42	809810,56
104	362089,25	809800,64

1	2	3
105	362102,57	809783,77
106	362106,41	809772,04
107	362107,37	809769,10
108	362114,38	809747,72
109	362111,48	809722,58
110	362108,58	809697,40
111	362107,40	809692,51
112	362102,46	809671,96
113	362101,72	809668,83
114	362101,72	809668,83
115	362098,81	809644,13
116	362096,81	809627,15
117	362093,88	809602,32
118	362093,24	809596,88
119	362093,38	809574,25
120	362093,50	809555,62
121	362091,18	809540,22
122	362090,07	809532,82
123	362081,12	809512,30
124	362076,06	809504,13
125	362062,56	809482,27
126	362055,54	809465,30
127	362039,58	809426,74
128	362038,05	809422,62
129	362023,75	809384,36
130	362020,74	809376,31
131	362010,72	809346,55
132	361994,02	809296,89
133	361990,31	809288,62
134	361981,98	809270,05
135	361960,55	809222,22
136	361958,91	809218,56
137	361954,09	809195,51
138	361950,98	809160,85
139	361950,94	809157,97
140	361950,84	809150,37
141	361950,41	809120,76
142	361950,41	809120,71

1	2	3
143	361950,33	809114,42
144	361944,04	809086,39
145	361942,70	809080,40
146	361917,82	809045,64
147	361904,37	809026,86
148	361894,36	809012,88
149	361886,00	808989,32
150	361882,09	808978,28
151	361881,01	808975,24
152	361875,89	808960,84
153	361856,93	808914,62

Załącznik nr 2

MAPA SPECJALNEGO OBSZARU OCHRONY SIEDLISK SIENNICA RÓŻANA (PLH060090)

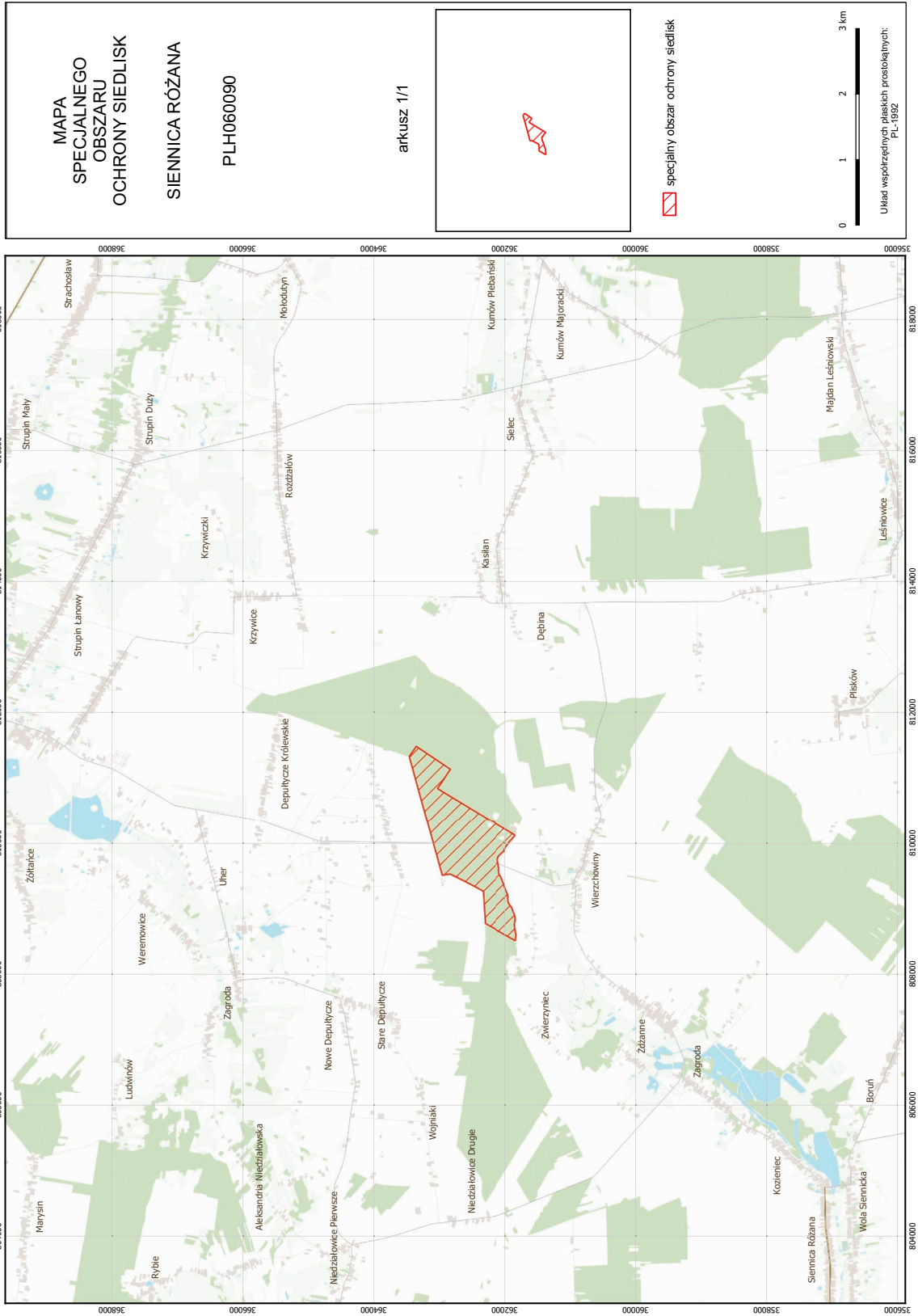

Załącznik nr 3

GATUNKI ZWIERZĄT INNYCH NIŻ PTAKI, BĘDĄCE PRZEDMIOTEM OCHRONY
NA SPECJALNYM OBSZARZE OCHRONY SIEDLISK SIENNICA RÓŻANA (PLH060090)

Lp.	Nazwa polska	Nazwa naukowa	Populacja objęta ochroną
1	jelonek rogacz	<i>Lucanus cervus</i>	osiadła