



DZIENNIK USTAW

RZECZYPOSPOLITEJ POLSKIEJ

Warszawa, dnia 3 października 2023 r.

Poz. 2108

ROZPORZĄDZENIE MINISTRA KLIMATU I ŚRODOWISKA¹⁾

z dnia 11 września 2023 r.

w sprawie specjalnego obszaru ochrony siedlisk Las Jana III Sobieskiego (PLH140031)

Na podstawie art. 27a ust. 1 ustawy z dnia 16 kwietnia 2004 r. o ochronie przyrody (Dz. U. z 2023 r. poz. 1336, 1688 i 1890) zarządza się, co następuje:

§ 1. 1. Wyznacza się specjalny obszar ochrony siedlisk Las Jana III Sobieskiego (PLH140031²⁾), obejmujący obszar 114,4 ha, położony w województwie mazowieckim.

2. Granica obszaru, o którym mowa w ust. 1, w postaci wykazu współrzędnych punktów załamania granicy, jest określona w załączniku nr 1 do rozporządzenia.

§ 2. Mapa obszaru, o którym mowa w § 1, jest określona w załączniku nr 2 do rozporządzenia.

§ 3. Obszar, o którym mowa w § 1, wyznacza się w celu:

- 1) trwałej ochrony siedlisk przyrodniczych lub
- 2) odtworzenia właściwego stanu ochrony siedlisk przyrodniczych

– w stosunku do przedmiotów ochrony.

§ 4. Przedmiotem ochrony na obszarze, o którym mowa w § 1, są siedliska przyrodnicze określone w załączniku nr 3 do rozporządzenia.

§ 5. Rozporządzenie wchodzi w życie po upływie 14 dni od dnia ogłoszenia.

Minister Klimatu i Środowiska: *A. Moskwa*

¹⁾ Minister Klimatu i Środowiska kieruje działem administracji rządowej – środowisko, na podstawie § 1 ust. 2 pkt 3 rozporządzenia Prezesa Rady Ministrów z dnia 27 października 2021 r. w sprawie szczegółowego zakresu działania Ministra Klimatu i Środowiska (Dz. U. poz. 1949).

²⁾ Kod obszaru został określony zgodnie z decyzją wykonawczą Komisji (UE) 2023/244 z dnia 26 stycznia 2023 r. w sprawie przyjęcia szesnastego zaktualizowanego wykazu terenów mających znaczenie dla Wspólnoty składających się na kontynentalny region biogeograficzny (notyfikowaną jako dokument nr C(2023) 607) (Dz. Urz. UE L 36 z 07.02.2023, str. 384).

Załączniki do rozporządzenia Ministra Klimatu i Środowiska
z dnia 11 września 2023 r. (Dz. U. poz. 2108)

Załącznik nr 1**GRANICA SPECJALNEGO OBSZARU OCHRONY SIEDLISK
LAS JANA III SOBIESKIEGO (PLH140031)**

| Numer punktu załamania granicy | Współrzędne punktów załamania granicy (PL-1992) ¹⁾ | |
|-----------------------------------|---|-----------|
| | X | Y |
| 1 | 2 | 3 |
| 1 | 486634,05 | 648454,79 |
| 2 | 486627,43 | 648456,20 |
| 3 | 486641,02 | 648022,03 |
| 4 | 486641,05 | 648019,93 |
| 5 | 486646,31 | 647678,44 |
| 6 | 486647,77 | 647582,66 |
| 7 | 486839,70 | 647530,74 |
| 8 | 486846,80 | 647528,83 |
| 9 | 487049,91 | 647474,00 |
| 10 | 487209,81 | 647431,52 |
| 11 | 487313,69 | 647403,96 |
| 12 | 487461,75 | 647364,70 |
| 13 | 487508,42 | 647352,59 |
| 14 | 487653,36 | 647314,92 |
| 15 | 487798,63 | 647277,18 |
| 16 | 487805,08 | 647275,51 |
| 17 | 487823,02 | 647354,93 |
| 18 | 487843,40 | 647445,16 |
| 19 | 487845,18 | 647452,95 |
| 20 | 487865,77 | 647544,10 |
| 21 | 487868,51 | 647556,24 |
| 22 | 487904,71 | 647716,28 |
| 23 | 487904,85 | 647716,93 |
| 24 | 487906,05 | 647716,66 |
| 25 | 488001,81 | 648163,53 |
| 26 | 487911,65 | 648184,28 |
| 27 | 487675,91 | 648232,51 |
| 28 | 487506,64 | 648269,38 |

¹⁾ Układ współrzędnych płaskich prostokątnych PL-1992 jest jednym z układów tworzących państwowy system odniesień przestrzennych, o którym mowa w przepisach wydanych na podstawie art. 3 ust. 5 ustawy z dnia 17 maja 1989 r. – Prawo geodezyjne i kartograficzne (Dz. U. z 2023 r. poz. 1752, 1615, 1688 i 1762).

| 1 | 2 | 3 |
|----|-----------|-----------|
| 29 | 487500,24 | 648271,19 |
| 30 | 487279,84 | 648319,27 |
| 31 | 487116,24 | 648354,67 |
| 32 | 486875,94 | 648405,71 |
| 33 | 486875,49 | 648405,81 |
| 34 | 486868,93 | 648405,07 |
| 35 | 486865,39 | 648405,45 |
| 36 | 486634,05 | 648454,79 |

Załącznik nr 2

MAPA SPECJALNEGO OBSZARU OCHRONY SIEDLISK LAS JANA III SOBIESKIEGO (PLH140031)

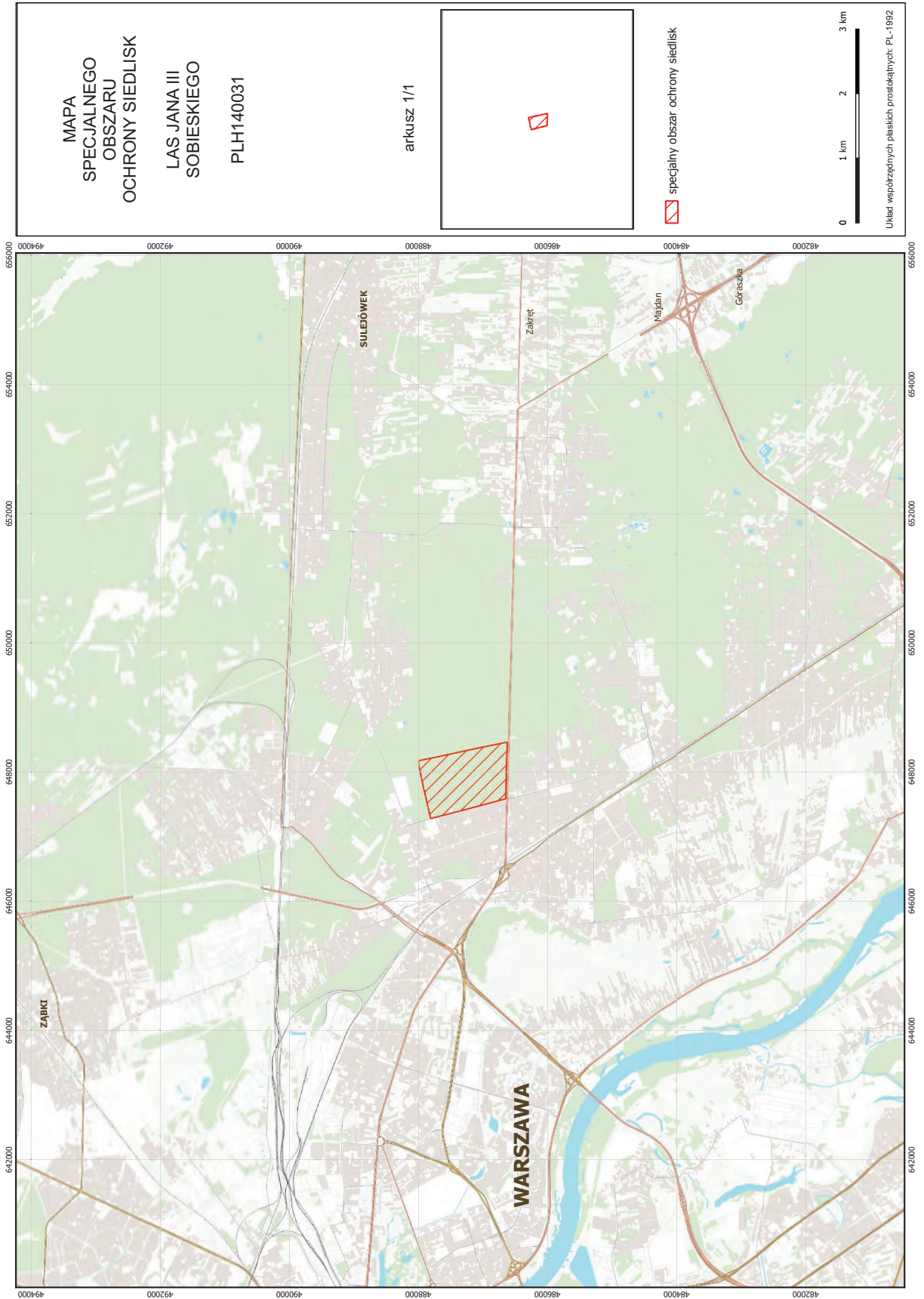

Załącznik nr 3

SIEDLISKA PRZYRODNICZE BĘDĄCE PRZEDMIOTEM OCHRONY
NA SPECJALNYM OBSZARZE OCHRONY SIEDLISK LAS JANA III SOBIESKIEGO (PLH140031)

| Lp. | Kod ¹⁾ | Nazwa |
|-----|-------------------|--|
| 1 | 9170 | Grąd środkowoeuropejski i subkontynentalny (<i>Galio-Carpinetum, Tilio-Carpinetum</i>) |
| 2 | 91I0 | Cieplolubne dąbrowy (<i>Quercetalia pubescenti petraeae</i>) |

¹⁾ Kody siedlisk są zgodne z rozporządzeniem Ministra Środowiska z dnia 13 kwietnia 2010 r. w sprawie siedlisk przyrodniczych oraz gatunków będących przedmiotem zainteresowania Wspólnoty, a także kryteriów wyboru obszarów kwalifikujących się do uznania lub wyznaczenia jako obszary Natura 2000 (Dz. U. z 2014 r. poz. 1713).