



DZIENNIK USTAW

RZECZYPOSPOLITEJ POLSKIEJ

Warszawa, dnia 19 października 2023 r.

Poz. 2251

ROZPORZĄDZENIE MINISTRA KLIMATU I ŚRODOWISKA¹⁾

z dnia 7 września 2023 r.

w sprawie specjalnego obszaru ochrony siedlisk Raciąż (PLH140059)

Na podstawie art. 27a ust. 1 ustawy z dnia 16 kwietnia 2004 r. o ochronie przyrody (Dz. U. z 2023 r. poz. 1336, 1688 i 1890) zarządza się, co następuje:

§ 1. 1. Wyznacza się specjalny obszar ochrony siedlisk Raciąż (PLH140059²⁾), obejmujący obszar 1429,08 ha, położony w województwie mazowieckim, składający się z dwóch powiązanych funkcjonalnie enklaw.

2. Granica obszaru, o którym mowa w ust. 1, w postaci wykazu współrzędnych punktów załamania granicy, jest określona w załączniku nr 1 do rozporządzenia.

§ 2. Mapa obszaru, o którym mowa w § 1, jest określona w załączniku nr 2 do rozporządzenia.

§ 3. Obszar, o którym mowa w § 1, wyznacza się w celu:

- 1) trwałej ochrony siedlisk przyrodniczych lub
- 2) odtworzenia właściwego stanu ochrony siedlisk przyrodniczych

– w stosunku do przedmiotów ochrony.

§ 4. Przedmiotem ochrony na obszarze, o którym mowa w § 1, są siedliska przyrodnicze określone w załączniku nr 3 do rozporządzenia.

§ 5. Rozporządzenie wchodzi w życie po upływie 14 dni od dnia ogłoszenia.

Minister Klimatu i Środowiska: *A. Moskwa*

¹⁾ Minister Klimatu i Środowiska kieruje działem administracji rządowej – środowisko, na podstawie § 1 ust. 2 pkt 3 rozporządzenia Prezesa Rady Ministrów z dnia 27 października 2021 r. w sprawie szczegółowego zakresu działania Ministra Klimatu i Środowiska (Dz. U. poz. 1949).

²⁾ Kod obszaru został określony zgodnie z decyzją wykonawczą Komisji (UE) 2023/244 z dnia 26 stycznia 2023 r. w sprawie przyjęcia szesnastego zaktualizowanego wykazu terenów mających znaczenie dla Wspólnoty składających się na kontynentalny region biogeograficzny (notyfikowaną jako dokument nr C(2023) 607) (Dz. Urz. UE L 36 z 07.02.2023, str. 384).

Załączniki do rozporządzenia Ministra Klimatu i Środowiska
z dnia 7 września 2023 r. (Dz. U. poz. 2251)

Załącznik nr 1**GRANICA SPECJALNEGO OBSZARU OCHRONY SIEDLISK
RACIĄŻ (PLH140059)¹⁾****1) granica pierwszej enklawy obszaru**

| Numer punktu załamania granicy | Współrzędne punktów załamania granicy (PL-1992) ²⁾ | |
|-----------------------------------|---|-----------|
| | X | Y |
| 1 | 2 | 3 |
| 1 | 550252,35 | 578339,64 |
| 2 | 550295,57 | 578350,91 |
| 3 | 550337,03 | 578356,99 |
| 4 | 550340,13 | 578318,10 |
| 5 | 550331,31 | 578316,44 |
| 6 | 550353,07 | 578258,17 |
| 7 | 550375,14 | 578199,05 |
| 8 | 550378,51 | 578189,09 |
| 9 | 550399,84 | 578125,90 |
| 10 | 550432,64 | 578051,55 |
| 11 | 550426,27 | 578050,24 |
| 12 | 550353,02 | 578054,26 |
| 13 | 550355,01 | 578031,05 |
| 14 | 550356,50 | 578017,38 |
| 15 | 550305,08 | 578006,65 |
| 16 | 550243,47 | 577992,60 |
| 17 | 550242,11 | 577995,08 |
| 18 | 550221,71 | 577991,74 |
| 19 | 550216,94 | 578009,67 |
| 20 | 550197,00 | 578005,18 |
| 21 | 550191,08 | 577983,93 |
| 22 | 550186,44 | 577967,29 |
| 23 | 550184,98 | 577961,88 |
| 24 | 550180,18 | 577941,00 |
| 25 | 550177,21 | 577918,78 |
| 26 | 550176,36 | 577898,60 |

¹⁾ Specjalny obszar ochrony siedlisk Raciąż (PLH140059) składa się z dwóch powiązanych funkcjonalnie enklaw.

²⁾ Układ współrzędnych płaskich prostokątnych PL-1992 jest jednym z układów tworzących państwowy system odniesień przestrzennych, o którym mowa w przepisach wydanych na podstawie art. 3 ust. 5 ustawy z dnia 17 maja 1989 r. – Prawo geodezyjne i kartograficzne (Dz. U. z 2023 r. poz. 1752, 1615, 1688 i 1762).

| 1 | 2 | 3 |
|----|-----------|-----------|
| 27 | 550176,26 | 577896,39 |
| 28 | 550177,39 | 577874,05 |
| 29 | 550182,50 | 577820,83 |
| 30 | 550196,05 | 577679,81 |
| 31 | 550200,23 | 577636,23 |
| 32 | 550212,84 | 577504,91 |
| 33 | 550213,78 | 577493,65 |
| 34 | 550214,43 | 577486,48 |
| 35 | 550214,77 | 577482,78 |
| 36 | 550218,95 | 577436,62 |
| 37 | 550219,42 | 577436,46 |
| 38 | 550234,21 | 577282,37 |
| 39 | 550236,50 | 577266,95 |
| 40 | 550238,01 | 577256,91 |
| 41 | 550244,49 | 577231,99 |
| 42 | 550252,71 | 577210,08 |
| 43 | 550253,52 | 577207,91 |
| 44 | 550265,07 | 577184,91 |
| 45 | 550290,70 | 577139,93 |
| 46 | 550300,24 | 577121,49 |
| 47 | 550308,24 | 577102,32 |
| 48 | 550314,67 | 577082,58 |
| 49 | 550318,96 | 577064,58 |
| 50 | 550319,48 | 577062,38 |
| 51 | 550330,85 | 577004,30 |
| 52 | 550358,18 | 576864,62 |
| 53 | 550367,37 | 576860,12 |
| 54 | 550358,90 | 576856,06 |
| 55 | 550353,79 | 576854,04 |
| 56 | 550348,82 | 576851,90 |
| 57 | 550351,13 | 576837,74 |
| 58 | 550357,72 | 576840,59 |
| 59 | 550359,17 | 576841,22 |
| 60 | 550362,83 | 576842,83 |
| 61 | 550365,17 | 576843,93 |
| 62 | 550364,73 | 576842,69 |
| 63 | 550394,66 | 576779,76 |
| 64 | 550400,97 | 576764,53 |

| 1 | 2 | 3 |
|-----|-----------|-----------|
| 65 | 550403,41 | 576754,28 |
| 66 | 550405,14 | 576742,14 |
| 67 | 550403,73 | 576711,27 |
| 68 | 550404,29 | 576691,54 |
| 69 | 550407,02 | 576675,98 |
| 70 | 550408,63 | 576667,85 |
| 71 | 550413,51 | 576643,05 |
| 72 | 550430,88 | 576583,77 |
| 73 | 550435,43 | 576576,74 |
| 74 | 550467,46 | 576546,90 |
| 75 | 550478,34 | 576532,46 |
| 76 | 550486,79 | 576512,30 |
| 77 | 550488,68 | 576500,23 |
| 78 | 550481,59 | 576470,89 |
| 79 | 550481,69 | 576459,31 |
| 80 | 550559,55 | 576483,91 |
| 81 | 550588,90 | 576490,61 |
| 82 | 550594,04 | 576455,65 |
| 83 | 550616,02 | 576349,81 |
| 84 | 550613,15 | 576348,94 |
| 85 | 550622,40 | 576318,92 |
| 86 | 550623,32 | 576315,95 |
| 87 | 550624,39 | 576312,47 |
| 88 | 550637,04 | 576271,46 |
| 89 | 550579,43 | 576245,98 |
| 90 | 550601,47 | 576169,98 |
| 91 | 550607,14 | 576119,85 |
| 92 | 550619,51 | 576076,59 |
| 93 | 550637,21 | 576004,43 |
| 94 | 550642,08 | 575994,27 |
| 95 | 550657,38 | 575977,89 |
| 96 | 550715,24 | 575919,54 |
| 97 | 550739,48 | 575886,05 |
| 98 | 550746,69 | 575876,09 |
| 99 | 550759,66 | 575852,74 |
| 100 | 550797,30 | 575785,03 |
| 101 | 550799,57 | 575784,19 |
| 102 | 550812,97 | 575779,19 |

| 1 | 2 | 3 |
|-----|-----------|-----------|
| 103 | 550832,23 | 575774,78 |
| 104 | 550844,28 | 575767,52 |
| 105 | 550893,73 | 575749,07 |
| 106 | 550897,51 | 575747,67 |
| 107 | 550908,64 | 575743,52 |
| 108 | 550940,80 | 575731,52 |
| 109 | 551002,83 | 575708,37 |
| 110 | 551009,29 | 575705,96 |
| 111 | 551032,25 | 575672,09 |
| 112 | 551042,35 | 575655,32 |
| 113 | 551052,04 | 575644,35 |
| 114 | 551073,52 | 575620,05 |
| 115 | 551087,31 | 575602,63 |
| 116 | 551099,25 | 575576,12 |
| 117 | 551131,35 | 575530,75 |
| 118 | 551121,87 | 575519,20 |
| 119 | 551122,75 | 575517,67 |
| 120 | 551163,42 | 575488,61 |
| 121 | 551445,23 | 575619,35 |
| 122 | 551445,44 | 575618,90 |
| 123 | 551446,87 | 575619,57 |
| 124 | 551464,84 | 575580,80 |
| 125 | 551482,65 | 575542,32 |
| 126 | 551501,57 | 575501,39 |
| 127 | 551537,91 | 575426,69 |
| 128 | 551559,42 | 575382,47 |
| 129 | 551579,02 | 575342,20 |
| 130 | 551601,01 | 575296,97 |
| 131 | 551624,75 | 575246,95 |
| 132 | 551624,76 | 575246,92 |
| 133 | 551624,76 | 575246,92 |
| 134 | 551874,57 | 575364,77 |
| 135 | 551876,92 | 575388,01 |
| 136 | 551885,54 | 575430,79 |
| 137 | 551903,68 | 575497,35 |
| 138 | 551913,04 | 575546,24 |
| 139 | 551917,31 | 575568,54 |
| 140 | 551918,38 | 575574,12 |

| 1 | 2 | 3 |
|-----|-----------|-----------|
| 141 | 551919,78 | 575581,51 |
| 142 | 552027,70 | 575677,51 |
| 143 | 552042,19 | 575690,40 |
| 144 | 552045,94 | 575693,73 |
| 145 | 552158,22 | 575814,16 |
| 146 | 552195,50 | 575854,16 |
| 147 | 552196,49 | 575854,72 |
| 148 | 552219,86 | 575867,98 |
| 149 | 552268,21 | 575889,50 |
| 150 | 552293,78 | 575899,01 |
| 151 | 552251,55 | 576054,25 |
| 152 | 552293,40 | 576064,76 |
| 153 | 552311,72 | 576068,81 |
| 154 | 552332,17 | 576071,66 |
| 155 | 552353,68 | 576074,66 |
| 156 | 552374,00 | 576077,49 |
| 157 | 552394,89 | 576080,40 |
| 158 | 552414,26 | 576083,11 |
| 159 | 552434,06 | 576085,87 |
| 160 | 552471,27 | 576091,05 |
| 161 | 552475,01 | 576091,60 |
| 162 | 552494,23 | 576096,31 |
| 163 | 552513,82 | 576101,20 |
| 164 | 552533,33 | 576106,05 |
| 165 | 552551,76 | 576110,64 |
| 166 | 552559,30 | 576112,52 |
| 167 | 552567,59 | 576114,58 |
| 168 | 552573,80 | 576116,70 |
| 169 | 552589,29 | 576122,00 |
| 170 | 552608,57 | 576128,60 |
| 171 | 552628,07 | 576135,27 |
| 172 | 552647,42 | 576141,88 |
| 173 | 552667,93 | 576148,90 |
| 174 | 552687,34 | 576155,54 |
| 175 | 552694,97 | 576158,14 |
| 176 | 552709,58 | 576159,48 |
| 177 | 552771,01 | 576165,09 |
| 178 | 552793,22 | 576167,12 |

| 1 | 2 | 3 |
|-----|-----------|-----------|
| 179 | 552754,29 | 576277,05 |
| 180 | 552692,61 | 576376,94 |
| 181 | 552688,63 | 576379,63 |
| 182 | 552622,98 | 576814,74 |
| 183 | 552588,63 | 576809,37 |
| 184 | 552547,31 | 576802,91 |
| 185 | 552523,21 | 576799,15 |
| 186 | 552509,02 | 576796,93 |
| 187 | 552461,17 | 576789,38 |
| 188 | 552460,54 | 576794,68 |
| 189 | 552329,16 | 577023,41 |
| 190 | 552174,46 | 576927,18 |
| 191 | 552080,58 | 577061,71 |
| 192 | 552055,06 | 577215,84 |
| 193 | 552022,13 | 577395,88 |
| 194 | 552224,46 | 577419,40 |
| 195 | 552223,77 | 577502,89 |
| 196 | 552223,07 | 577589,16 |
| 197 | 552219,75 | 577738,28 |
| 198 | 552187,58 | 577792,12 |
| 199 | 552152,47 | 577856,70 |
| 200 | 552256,76 | 577866,28 |
| 201 | 552259,92 | 577866,56 |
| 202 | 552278,82 | 577868,30 |
| 203 | 552292,90 | 577869,59 |
| 204 | 552297,11 | 577869,98 |
| 205 | 552318,25 | 577871,93 |
| 206 | 552325,79 | 577872,61 |
| 207 | 552360,60 | 577875,82 |
| 208 | 552377,70 | 577877,39 |
| 209 | 552381,59 | 578372,46 |
| 210 | 552381,11 | 578375,35 |
| 211 | 552366,78 | 578373,05 |
| 212 | 552365,16 | 578403,33 |
| 213 | 552364,74 | 578410,05 |
| 214 | 552362,97 | 578437,18 |
| 215 | 552360,63 | 578475,25 |
| 216 | 552358,86 | 578514,94 |

| 1 | 2 | 3 |
|-----|-----------|-----------|
| 217 | 552355,36 | 578583,61 |
| 218 | 552339,54 | 578618,08 |
| 219 | 552316,28 | 578668,76 |
| 220 | 552312,23 | 578673,62 |
| 221 | 552294,65 | 578694,66 |
| 222 | 552284,48 | 578706,86 |
| 223 | 552285,62 | 578729,93 |
| 224 | 552302,57 | 578781,61 |
| 225 | 552306,03 | 578800,65 |
| 226 | 552318,95 | 578871,74 |
| 227 | 552324,97 | 578967,59 |
| 228 | 552328,20 | 579018,92 |
| 229 | 552331,11 | 579065,44 |
| 230 | 552333,58 | 579104,66 |
| 231 | 552337,36 | 579120,83 |
| 232 | 552342,72 | 579143,86 |
| 233 | 552349,70 | 579173,84 |
| 234 | 552356,02 | 579201,04 |
| 235 | 552362,56 | 579227,69 |
| 236 | 552367,08 | 579244,30 |
| 237 | 552381,00 | 579295,52 |
| 238 | 552383,51 | 579304,78 |
| 239 | 552386,93 | 579347,03 |
| 240 | 552390,31 | 579388,96 |
| 241 | 552373,75 | 579420,19 |
| 242 | 552337,56 | 579483,78 |
| 243 | 552333,12 | 579491,45 |
| 244 | 552323,29 | 579529,95 |
| 245 | 552308,99 | 579586,04 |
| 246 | 552301,28 | 579616,25 |
| 247 | 552300,20 | 579620,49 |
| 248 | 552294,38 | 579643,28 |
| 249 | 552293,00 | 579651,76 |
| 250 | 552289,65 | 579709,63 |
| 251 | 552287,80 | 579741,76 |
| 252 | 552285,87 | 579775,00 |
| 253 | 552283,70 | 579812,56 |
| 254 | 552282,95 | 579825,41 |

| 1 | 2 | 3 |
|-----|-----------|-----------|
| 255 | 552279,98 | 579876,72 |
| 256 | 552277,80 | 579914,58 |
| 257 | 552276,65 | 579934,28 |
| 258 | 552275,37 | 579956,63 |
| 259 | 552273,41 | 579990,24 |
| 260 | 552272,23 | 580010,85 |
| 261 | 552271,00 | 580032,09 |
| 262 | 552266,75 | 580112,34 |
| 263 | 552265,34 | 580133,04 |
| 264 | 552263,77 | 580157,08 |
| 265 | 552263,11 | 580164,90 |
| 266 | 552259,45 | 580177,39 |
| 267 | 552254,36 | 580194,77 |
| 268 | 552240,63 | 580203,59 |
| 269 | 552224,29 | 580215,63 |
| 270 | 552217,14 | 580220,92 |
| 271 | 552210,60 | 580223,90 |
| 272 | 552196,29 | 580236,26 |
| 273 | 552176,90 | 580248,12 |
| 274 | 552139,88 | 580276,55 |
| 275 | 552129,81 | 580284,35 |
| 276 | 552103,00 | 580306,04 |
| 277 | 552059,00 | 580341,08 |
| 278 | 552043,10 | 580352,91 |
| 279 | 552026,49 | 580366,04 |
| 280 | 551914,11 | 580462,98 |
| 281 | 551909,24 | 580468,78 |
| 282 | 551866,78 | 580505,17 |
| 283 | 551824,24 | 580540,18 |
| 284 | 551806,39 | 580555,96 |
| 285 | 551799,99 | 580561,61 |
| 286 | 551784,19 | 580575,59 |
| 287 | 551744,99 | 580611,03 |
| 288 | 551682,04 | 580665,86 |
| 289 | 551620,63 | 580719,31 |
| 290 | 551617,19 | 580722,30 |
| 291 | 551590,72 | 580745,16 |
| 292 | 551583,49 | 580751,37 |

| 1 | 2 | 3 |
|-----|-----------|-----------|
| 293 | 551556,42 | 580771,22 |
| 294 | 551557,41 | 580774,32 |
| 295 | 551522,88 | 580804,31 |
| 296 | 551455,75 | 580857,60 |
| 297 | 551396,44 | 580897,60 |
| 298 | 551384,30 | 580904,39 |
| 299 | 551372,73 | 580909,18 |
| 300 | 551356,40 | 580917,67 |
| 301 | 551332,74 | 580929,80 |
| 302 | 551308,32 | 580940,01 |
| 303 | 551286,32 | 580950,57 |
| 304 | 551266,52 | 580958,79 |
| 305 | 551243,16 | 580969,57 |
| 306 | 551225,52 | 580977,55 |
| 307 | 551192,04 | 580993,36 |
| 308 | 551167,98 | 581003,70 |
| 309 | 551145,53 | 581012,50 |
| 310 | 551127,81 | 581015,80 |
| 311 | 551085,11 | 581007,52 |
| 312 | 551022,32 | 580989,51 |
| 313 | 550990,81 | 580980,74 |
| 314 | 550880,77 | 580937,99 |
| 315 | 550762,47 | 580887,01 |
| 316 | 550753,12 | 580883,47 |
| 317 | 550635,41 | 580850,59 |
| 318 | 550629,63 | 580849,78 |
| 319 | 550627,44 | 580846,90 |
| 320 | 550600,82 | 580811,70 |
| 321 | 550513,40 | 580694,58 |
| 322 | 550461,98 | 580624,32 |
| 323 | 550459,24 | 580620,81 |
| 324 | 550381,68 | 580516,29 |
| 325 | 550365,81 | 580494,83 |
| 326 | 550338,66 | 580457,69 |
| 327 | 550341,49 | 580450,59 |
| 328 | 550327,64 | 580432,55 |
| 329 | 550258,05 | 580339,40 |
| 330 | 550224,10 | 580293,98 |

| 1 | 2 | 3 |
|-----|-----------|-----------|
| 331 | 550217,31 | 580288,05 |
| 332 | 550080,41 | 580100,13 |
| 333 | 550080,39 | 580100,14 |
| 334 | 550080,38 | 580100,13 |
| 335 | 550075,06 | 580103,53 |
| 336 | 550041,23 | 580057,13 |
| 337 | 550010,92 | 580015,58 |
| 338 | 549989,98 | 579986,88 |
| 339 | 549972,04 | 579962,28 |
| 340 | 549963,34 | 579950,35 |
| 341 | 549962,73 | 579949,52 |
| 342 | 549958,90 | 579944,26 |
| 343 | 549958,23 | 579943,34 |
| 344 | 549939,13 | 579917,15 |
| 345 | 549938,00 | 579915,60 |
| 346 | 549934,45 | 579910,72 |
| 347 | 549934,43 | 579910,73 |
| 348 | 549934,43 | 579910,72 |
| 349 | 549933,64 | 579911,31 |
| 350 | 549905,18 | 579872,23 |
| 351 | 549903,36 | 579867,23 |
| 352 | 549878,26 | 579831,91 |
| 353 | 549850,93 | 579797,71 |
| 354 | 549816,02 | 579749,78 |
| 355 | 549812,96 | 579745,58 |
| 356 | 549798,67 | 579725,94 |
| 357 | 549786,31 | 579708,96 |
| 358 | 549784,62 | 579706,68 |
| 359 | 549758,79 | 579671,21 |
| 360 | 549500,37 | 579314,91 |
| 361 | 549488,13 | 579298,15 |
| 362 | 549475,48 | 579280,85 |
| 363 | 549448,34 | 579243,72 |
| 364 | 549434,76 | 579225,15 |
| 365 | 549428,59 | 579216,68 |
| 366 | 549407,61 | 579187,86 |
| 367 | 549392,17 | 579166,65 |
| 368 | 549374,46 | 579142,31 |

| 1 | 2 | 3 |
|-----|-----------|-----------|
| 369 | 549373,24 | 579132,84 |
| 370 | 549369,50 | 579103,64 |
| 371 | 549382,99 | 579094,94 |
| 372 | 549395,89 | 579085,41 |
| 373 | 549408,18 | 579075,08 |
| 374 | 549419,80 | 579063,99 |
| 375 | 549444,83 | 579038,59 |
| 376 | 549453,22 | 579029,52 |
| 377 | 549448,41 | 579029,27 |
| 378 | 549454,02 | 579023,55 |
| 379 | 549457,77 | 579019,74 |
| 380 | 549461,32 | 579019,93 |
| 381 | 549464,89 | 579015,56 |
| 382 | 549473,92 | 579003,19 |
| 383 | 549482,15 | 578990,31 |
| 384 | 549571,74 | 578840,40 |
| 385 | 549581,63 | 578822,54 |
| 386 | 549590,32 | 578804,09 |
| 387 | 549597,30 | 578786,06 |
| 388 | 549597,70 | 578785,07 |
| 389 | 549603,81 | 578765,62 |
| 390 | 549625,27 | 578688,68 |
| 391 | 549626,76 | 578683,34 |
| 392 | 549631,22 | 578667,30 |
| 393 | 549636,05 | 578653,50 |
| 394 | 549642,59 | 578640,42 |
| 395 | 549650,76 | 578628,29 |
| 396 | 549656,55 | 578621,72 |
| 397 | 549670,93 | 578611,18 |
| 398 | 549699,91 | 578587,44 |
| 399 | 549714,54 | 578571,88 |
| 400 | 549746,85 | 578530,86 |
| 401 | 549755,21 | 578520,25 |
| 402 | 549789,91 | 578487,80 |
| 403 | 549819,71 | 578457,99 |
| 404 | 549821,29 | 578456,48 |
| 405 | 549842,51 | 578436,15 |
| 406 | 549866,20 | 578415,31 |

| 1 | 2 | 3 |
|-----|-----------|-----------|
| 407 | 549884,07 | 578400,88 |
| 408 | 549890,76 | 578395,49 |
| 409 | 549916,13 | 578376,71 |
| 410 | 549918,56 | 578374,99 |
| 411 | 549957,86 | 578347,19 |
| 412 | 549963,42 | 578343,26 |
| 413 | 549977,60 | 578333,24 |
| 414 | 549980,74 | 578331,01 |
| 415 | 550031,33 | 578295,22 |
| 416 | 550033,11 | 578293,96 |
| 417 | 550049,39 | 578282,44 |
| 418 | 550064,62 | 578273,90 |
| 419 | 550081,30 | 578268,69 |
| 420 | 550098,65 | 578267,02 |
| 421 | 550115,99 | 578268,99 |
| 422 | 550205,28 | 578288,70 |
| 423 | 550205,38 | 578288,21 |
| 424 | 550212,39 | 578289,75 |
| 425 | 550206,73 | 578320,87 |
| 426 | 550247,77 | 578330,40 |
| 427 | 550252,35 | 578339,64 |

2) granica drugiej enklawy obszaru

| Numer punktu załamania granicy | Współrzędne punktów załamania granicy (PL-1992) ²⁾ | |
|-----------------------------------|---|-----------|
| | X | Y |
| 1 | 2 | 3 |
| 1 | 549738,94 | 573264,63 |
| 2 | 549743,69 | 573267,70 |
| 3 | 549746,95 | 573272,31 |
| 4 | 549749,26 | 573280,76 |
| 5 | 549761,95 | 573327,42 |
| 6 | 549767,50 | 573385,36 |
| 7 | 549773,10 | 573442,49 |
| 8 | 549774,52 | 573485,71 |
| 9 | 549774,09 | 573540,05 |
| 10 | 549779,21 | 573584,29 |
| 11 | 549781,14 | 573601,06 |

| 1 | 2 | 3 |
|----|-----------|-----------|
| 12 | 549783,62 | 573611,62 |
| 13 | 549790,50 | 573632,91 |
| 14 | 549800,91 | 573659,73 |
| 15 | 549803,18 | 573664,56 |
| 16 | 549839,74 | 573715,89 |
| 17 | 549861,63 | 573754,25 |
| 18 | 549870,69 | 573758,18 |
| 19 | 549875,39 | 573754,76 |
| 20 | 549884,67 | 573753,91 |
| 21 | 549891,76 | 573755,35 |
| 22 | 549920,51 | 573776,00 |
| 23 | 549926,09 | 573780,88 |
| 24 | 549937,31 | 573787,07 |
| 25 | 549975,75 | 573801,64 |
| 26 | 549984,63 | 573803,94 |
| 27 | 549992,81 | 573803,13 |
| 28 | 550003,51 | 573799,63 |
| 29 | 550011,53 | 573795,81 |
| 30 | 550031,39 | 573786,88 |
| 31 | 550125,40 | 573752,64 |
| 32 | 550152,05 | 573748,78 |
| 33 | 550188,75 | 573727,39 |
| 34 | 550215,56 | 573688,69 |
| 35 | 550291,71 | 573674,75 |
| 36 | 550295,70 | 573685,31 |
| 37 | 550305,90 | 573723,61 |
| 38 | 550307,62 | 573730,08 |
| 39 | 550325,61 | 573784,12 |
| 40 | 550332,78 | 573812,28 |
| 41 | 550338,61 | 573843,56 |
| 42 | 550340,07 | 573857,57 |
| 43 | 550346,74 | 573887,10 |
| 44 | 550347,48 | 573891,05 |
| 45 | 550352,56 | 573917,88 |
| 46 | 550357,96 | 573946,34 |
| 47 | 550362,60 | 573970,90 |
| 48 | 550371,63 | 574025,83 |
| 49 | 550376,61 | 574056,13 |

| 1 | 2 | 3 |
|----|-----------|-----------|
| 50 | 550379,45 | 574073,43 |
| 51 | 550385,10 | 574113,87 |
| 52 | 550386,15 | 574120,28 |
| 53 | 550393,51 | 574165,16 |
| 54 | 550393,83 | 574167,13 |
| 55 | 550403,26 | 574217,12 |
| 56 | 550407,91 | 574245,23 |
| 57 | 550409,53 | 574254,97 |
| 58 | 550409,75 | 574256,31 |
| 59 | 550413,59 | 574272,10 |
| 60 | 550418,60 | 574292,71 |
| 61 | 550423,51 | 574312,91 |
| 62 | 550426,41 | 574324,87 |
| 63 | 550428,95 | 574335,31 |
| 64 | 550440,15 | 574381,41 |
| 65 | 550440,40 | 574382,63 |
| 66 | 550447,16 | 574416,22 |
| 67 | 550450,40 | 574432,32 |
| 68 | 550451,66 | 574438,59 |
| 69 | 550455,94 | 574459,87 |
| 70 | 550460,95 | 574484,75 |
| 71 | 550464,69 | 574503,33 |
| 72 | 550466,78 | 574513,75 |
| 73 | 550468,91 | 574524,31 |
| 74 | 550472,30 | 574541,18 |
| 75 | 550476,89 | 574540,32 |
| 76 | 550480,37 | 574561,73 |
| 77 | 550482,08 | 574572,15 |
| 78 | 550483,79 | 574582,64 |
| 79 | 550487,05 | 574602,59 |
| 80 | 550490,17 | 574621,72 |
| 81 | 550484,00 | 574699,68 |
| 82 | 550481,92 | 574729,38 |
| 83 | 550480,83 | 574744,73 |
| 84 | 550474,70 | 574750,05 |
| 85 | 550470,80 | 574754,30 |
| 86 | 550463,82 | 574761,91 |
| 87 | 550459,10 | 574767,05 |

| 1 | 2 | 3 |
|-----|-----------|-----------|
| 88 | 550441,29 | 574779,73 |
| 89 | 550289,20 | 574855,01 |
| 90 | 550253,00 | 574873,64 |
| 91 | 550244,67 | 574877,61 |
| 92 | 550231,61 | 574883,85 |
| 93 | 550177,03 | 574909,90 |
| 94 | 550135,69 | 574929,64 |
| 95 | 550067,77 | 574962,70 |
| 96 | 550054,51 | 574969,16 |
| 97 | 550043,01 | 574975,59 |
| 98 | 550034,36 | 574980,43 |
| 99 | 550001,57 | 574996,02 |
| 100 | 549966,26 | 575010,31 |
| 101 | 549905,22 | 575040,02 |
| 102 | 549876,24 | 575053,89 |
| 103 | 549872,33 | 575055,76 |
| 104 | 549848,97 | 575066,72 |
| 105 | 549829,70 | 575075,76 |
| 106 | 549813,18 | 575083,51 |
| 107 | 549790,44 | 575094,17 |
| 108 | 549761,99 | 575107,52 |
| 109 | 549730,28 | 575122,39 |
| 110 | 549697,26 | 575137,88 |
| 111 | 549669,17 | 575151,07 |
| 112 | 549644,93 | 575162,45 |
| 113 | 549609,91 | 575178,91 |
| 114 | 549603,04 | 575182,13 |
| 115 | 549514,74 | 575225,19 |
| 116 | 549495,49 | 575234,57 |
| 117 | 549466,82 | 575246,21 |
| 118 | 549392,41 | 575281,37 |
| 119 | 549366,63 | 575293,57 |
| 120 | 549363,45 | 575295,35 |
| 121 | 549341,60 | 575305,04 |
| 122 | 549337,59 | 575306,84 |
| 123 | 549334,16 | 575308,42 |
| 124 | 549316,51 | 575313,69 |
| 125 | 549300,78 | 575315,84 |

| 1 | 2 | 3 |
|-----|-----------|-----------|
| 126 | 549279,04 | 575315,52 |
| 127 | 549261,50 | 575314,51 |
| 128 | 549146,96 | 575313,19 |
| 129 | 549146,76 | 575313,18 |
| 130 | 549139,68 | 575313,10 |
| 131 | 549122,88 | 575312,82 |
| 132 | 549076,30 | 575312,05 |
| 133 | 548994,65 | 575310,92 |
| 134 | 548860,60 | 575309,08 |
| 135 | 548810,02 | 575308,39 |
| 136 | 548741,69 | 575307,45 |
| 137 | 548737,65 | 575307,47 |
| 138 | 548737,41 | 575307,47 |
| 139 | 548677,50 | 575306,22 |
| 140 | 548570,97 | 575301,43 |
| 141 | 548566,00 | 575301,19 |
| 142 | 548504,67 | 575298,31 |
| 143 | 548491,85 | 575298,27 |
| 144 | 548491,78 | 575294,11 |
| 145 | 548491,36 | 575269,09 |
| 146 | 548490,27 | 575203,28 |
| 147 | 548488,99 | 575126,75 |
| 148 | 548487,35 | 575015,72 |
| 149 | 548486,99 | 574974,19 |
| 150 | 548487,68 | 574965,10 |
| 151 | 548490,10 | 574933,12 |
| 152 | 548490,34 | 574929,92 |
| 153 | 548490,19 | 574892,54 |
| 154 | 548489,87 | 574819,53 |
| 155 | 548485,98 | 574818,24 |
| 156 | 548485,66 | 574774,01 |
| 157 | 548485,44 | 574743,90 |
| 158 | 548485,23 | 574715,34 |
| 159 | 548485,12 | 574646,12 |
| 160 | 548485,34 | 574615,19 |
| 161 | 548485,74 | 574592,53 |
| 162 | 548485,26 | 574559,32 |
| 163 | 548483,86 | 574462,92 |

| 1 | 2 | 3 |
|-----|-----------|-----------|
| 164 | 548482,38 | 574423,97 |
| 165 | 548476,00 | 574378,47 |
| 166 | 548469,10 | 574357,90 |
| 167 | 548460,74 | 574333,08 |
| 168 | 548447,27 | 574301,96 |
| 169 | 548435,76 | 574280,05 |
| 170 | 548415,92 | 574253,28 |
| 171 | 548385,68 | 574221,91 |
| 172 | 548372,64 | 574208,38 |
| 173 | 548372,64 | 574208,38 |
| 174 | 548399,10 | 574183,88 |
| 175 | 548433,91 | 574151,69 |
| 176 | 548457,50 | 574129,86 |
| 177 | 548490,22 | 574097,31 |
| 178 | 548505,68 | 574078,08 |
| 179 | 548522,66 | 574056,93 |
| 180 | 548581,83 | 573962,75 |
| 181 | 548590,87 | 573947,94 |
| 182 | 548618,28 | 573903,03 |
| 183 | 548627,48 | 573861,71 |
| 184 | 548631,16 | 573791,98 |
| 185 | 548631,21 | 573787,94 |
| 186 | 548633,54 | 573605,32 |
| 187 | 548704,81 | 573595,33 |
| 188 | 548723,12 | 573591,00 |
| 189 | 548823,37 | 573577,04 |
| 190 | 548834,15 | 573574,46 |
| 191 | 548876,83 | 573564,26 |
| 192 | 548919,70 | 573554,01 |
| 193 | 548984,13 | 573538,61 |
| 194 | 549042,08 | 573522,70 |
| 195 | 549084,32 | 573511,11 |
| 196 | 549120,94 | 573510,37 |
| 197 | 549201,60 | 573508,76 |
| 198 | 549279,93 | 573507,19 |
| 199 | 549306,78 | 573506,65 |
| 200 | 549323,92 | 573497,89 |
| 201 | 549358,39 | 573480,26 |

| 1 | 2 | 3 |
|-----|-----------|-----------|
| 202 | 549463,00 | 573426,73 |
| 203 | 549498,43 | 573395,34 |
| 204 | 549538,67 | 573360,68 |
| 205 | 549601,80 | 573309,43 |
| 206 | 549615,34 | 573299,30 |
| 207 | 549619,44 | 573296,23 |
| 208 | 549660,71 | 573265,34 |
| 209 | 549734,06 | 573264,67 |
| 210 | 549738,94 | 573264,63 |

MAPA SPECJALNEGO OBSZARU OCHRONY SIEDLISK RACIĄŻ (PLH140059)

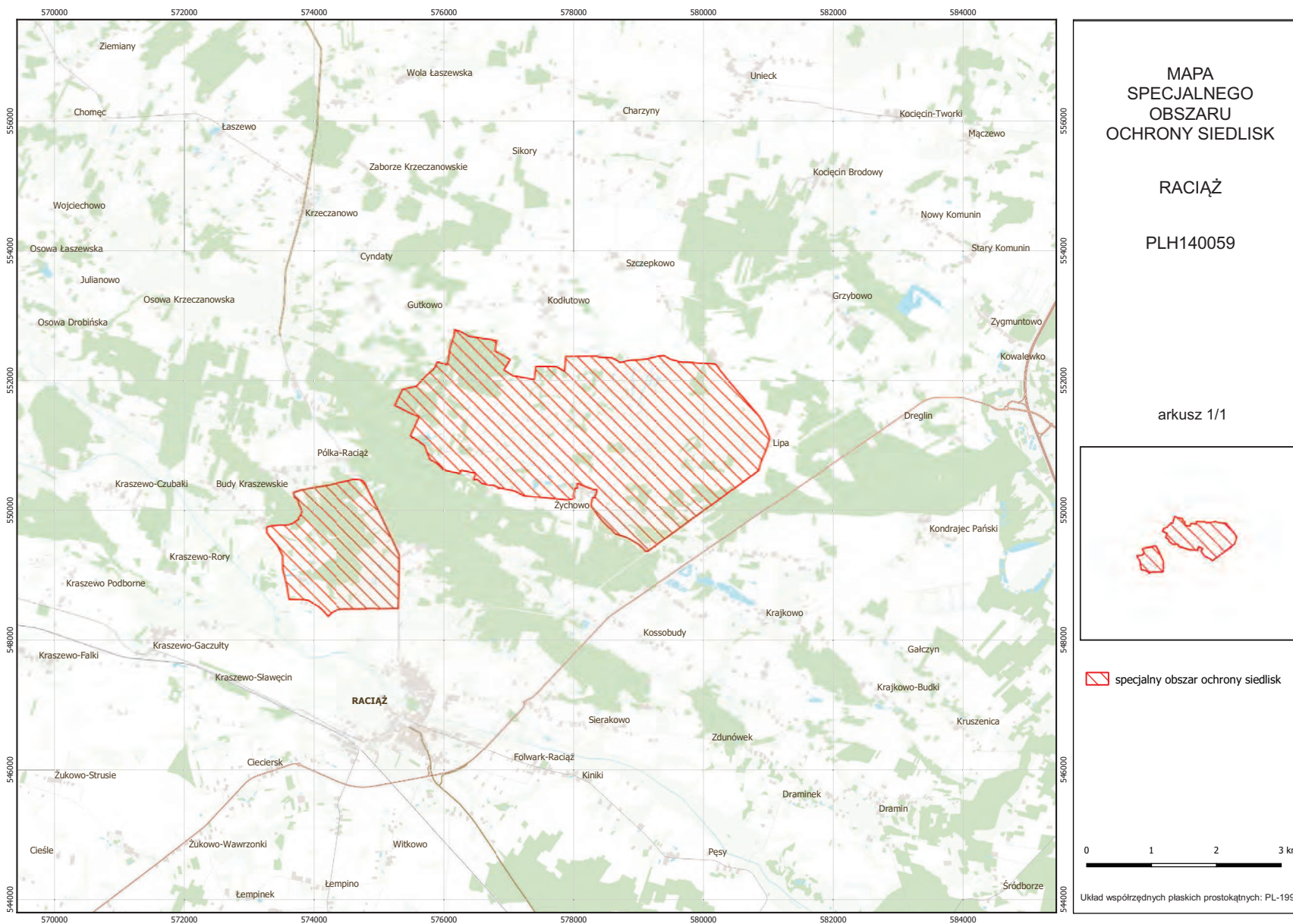

Załącznik nr 3

SIEDLISKA PRZYRODNICZE BĘDĄCE PRZEDMIOTEM OCHRONY
NA SPECJALNYM OBSZARZE OCHRONY SIEDLISK RACIAŹ (PLH140059)

| Lp. | Kod ¹⁾ | Nazwa |
|-----|-------------------|---|
| 1 | 7230 | Górskie i nizinne torfowiska zasadowe o charakterze młak, turzycowisk i mechowisk |

¹⁾ Kody siedlisk są zgodne z rozporządzeniem Ministra Środowiska z dnia 13 kwietnia 2010 r. w sprawie siedlisk przyrodniczych oraz gatunków będących przedmiotem zainteresowania Wspólnoty, a także kryteriów wyboru obszarów kwalifikujących się do uznania lub wyznaczenia jako obszary Natura 2000 (Dz. U. z 2014 r. poz. 1713).