



# DZIENNIK USTAW

## RZECZYPOSPOLITEJ POLSKIEJ

---

Warszawa, dnia 27 października 2023 r.

Poz. 2333

### ROZPORZĄDZENIE MINISTRA KLIMATU I ŚRODOWISKA<sup>1)</sup>

z dnia 9 października 2023 r.

#### w sprawie specjalnego obszaru ochrony siedlisk Las Hrabeński (PLH180039)

Na podstawie art. 27a ust. 1 ustawy z dnia 16 kwietnia 2004 r. o ochronie przyrody (Dz. U. z 2023 r. poz. 1336, 1688 i 1890) zarządza się, co następuje:

§ 1. 1. Wyznacza się specjalny obszar ochrony siedlisk Las Hrabeński (PLH180039<sup>2)</sup>), obejmujący obszar 125,23 ha, położony w województwie podkarpackim.

2. Granica obszaru, o którym mowa w ust. 1, w postaci wykazu współrzędnych punktów załamania granicy, jest określona w załączniku nr 1 do rozporządzenia.

§ 2. Mapa obszaru, o którym mowa w § 1, jest określona w załączniku nr 2 do rozporządzenia.

§ 3. Obszar, o którym mowa w § 1, wyznacza się w celu:

- 1) trwałej ochrony siedlisk przyrodniczych lub
- 2) odtworzenia właściwego stanu ochrony siedlisk przyrodniczych

– w stosunku do przedmiotów ochrony.

§ 4. Przedmiotem ochrony na obszarze, o którym mowa w § 1, są siedliska przyrodnicze określone w załączniku nr 3 do rozporządzenia.

§ 5. Rozporządzenie wchodzi w życie po upływie 14 dni od dnia ogłoszenia.

Minister Klimatu i Środowiska: *wz. P. Dziadzio*

---

<sup>1)</sup> Minister Klimatu i Środowiska kieruje działem administracji rządowej – środowisko, na podstawie § 1 ust. 2 pkt 3 rozporządzenia Prezesa Rady Ministrów z dnia 27 października 2021 r. w sprawie szczegółowego zakresu działania Ministra Klimatu i Środowiska (Dz. U. poz. 1949).

<sup>2)</sup> Kod obszaru został określony zgodnie z decyzją wykonawczą Komisji (UE) 2023/244 z dnia 26 stycznia 2023 r. w sprawie przyjęcia szesnastego zaktualizowanego wykazu terenów mających znaczenie dla Wspólnoty składających się na kontynentalny region biogeograficzny (notyfikowaną jako dokument nr C(2023) 607) (Dz. Urz. UE L 36 z 07.02.2023, str. 384).

Załączniki do rozporządzenia Ministra Klimatu i Środowiska  
z dnia 9 października 2023 r. (Dz. U. poz. 2333)

**Załącznik nr 1****GRANICA SPECJALNEGO OBSZARU OCHRONY SIEDLISK  
LAS HRABEŃSKI (PLH180039)**

Numer punktu załamania granicy	Współrzędne punktów załamania granicy (PL-1992) <sup>1)</sup>	
	X	Y
1	2	3
1	196178,52	711011,67
2	196178,43	711011,77
3	196177,40	711012,86
4	196165,94	711027,30
5	196147,46	711049,96
6	196123,96	711078,93
7	196082,70	711129,91
8	196071,20	711143,45
9	195990,28	711073,62
10	195988,32	711086,37
11	195982,73	711122,73
12	195980,64	711136,41
13	195976,53	711163,23
14	195962,60	711254,26
15	195960,80	711265,32
16	195960,46	711267,38
17	195943,43	711371,67
18	195941,83	711382,37
19	195931,80	711449,50
20	195930,83	711456,02
21	195929,42	711465,47
22	195926,44	711485,60
23	195922,22	711514,13
24	195920,78	711514,87
25	195898,58	711526,33
26	195871,13	711540,50
27	195850,30	711551,95
28	195834,89	711560,41
29	195826,43	711564,91

<sup>1)</sup> Układ współrzędnych płaskich prostokątnych PL-1992 jest jednym z układów tworzących państwowy system odniesień przestrzennych, o którym mowa w przepisach wydanych na podstawie art. 3 ust. 5 ustawy z dnia 17 maja 1989 r. – Prawo geodezyjne i kartograficzne (Dz. U. z 2023 r. poz. 1752, 1615, 1688 i 1762).

1	2	3
30	195800,75	711578,57
31	195784,31	711587,32
32	195783,64	711610,01
33	195783,54	711613,39
34	195788,01	711646,20
35	195789,22	711651,38
36	195791,82	711672,72
37	195794,54	711695,35
38	195796,44	711708,65
39	195803,06	711755,08
40	195807,87	711791,04
41	195816,29	711850,78
42	195817,37	711858,46
43	195791,11	711898,55
44	195778,97	711917,10
45	195768,84	711931,97
46	195758,83	711946,69
47	195752,50	711956,52
48	195737,16	711980,34
49	195731,93	711988,46
50	195717,17	712011,41
51	195702,87	712033,63
52	195689,04	712055,11
53	195688,48	712055,98
54	195663,22	712095,38
55	195663,11	712095,55
56	195641,30	712129,57
57	195630,98	712144,23
58	195615,13	712167,55
59	195600,63	712188,86
60	195586,59	712209,52
61	195579,50	712219,91
62	195567,53	712237,81
63	195560,01	712249,27
64	195558,17	712252,06
65	195508,17	712242,31
66	195504,10	712246,49
67	195466,76	712241,36

1	2	3
68	195466,74	712257,64
69	195462,14	712271,82
70	195442,26	712313,14
71	195435,19	712310,78
72	195419,43	712305,94
73	195407,81	712312,60
74	195399,74	712323,94
75	195399,31	712324,56
76	195393,28	712333,03
77	195389,67	712335,86
78	195371,86	712328,48
79	195346,03	712309,90
80	195330,76	712298,91
81	195257,48	712271,76
82	195228,09	712253,61
83	195212,06	712242,38
84	195184,61	712223,15
85	195155,85	712203,31
86	195146,85	712197,09
87	195100,96	712159,18
88	195087,88	712148,37
89	195072,90	712125,19
90	195041,71	712076,89
91	195027,50	712054,90
92	195027,72	712038,94
93	195029,00	711949,22
94	195029,94	711919,85
95	195030,62	711898,72
96	195031,51	711868,39
97	195031,98	711852,52
98	195033,35	711805,79
99	195091,09	711798,51
100	195136,47	711792,79
101	195136,42	711787,32
102	195136,33	711758,61
103	195136,30	711749,81
104	195163,54	711756,77
105	195212,24	711764,79

1	2	3
106	195225,00	711769,73
107	195316,59	711781,87
108	195317,43	711690,19
109	195296,17	711682,26
110	195248,42	711671,88
111	195224,42	711662,46
112	195184,76	711652,51
113	195159,80	711636,78
114	195135,43	711608,57
115	195135,36	711601,05
116	195135,55	711545,91
117	195135,00	711409,04
118	195135,33	711337,02
119	195107,00	711327,91
120	195039,48	711305,98
121	194991,15	711290,36
122	194999,09	711266,35
123	195017,93	711205,65
124	195027,26	711185,53
125	195015,13	711175,52
126	195014,74	711167,88
127	195004,21	711154,83
128	194976,59	711119,93
129	194966,04	711106,59
130	195008,91	711072,20
131	195055,68	711096,25
132	195056,54	711094,42
133	195078,53	711047,72
134	195083,94	711036,23
135	195102,84	710995,46
136	195124,96	710947,50
137	195071,27	710940,70
138	195029,50	710935,41
139	194989,71	710929,39
140	194983,49	710928,46
141	194955,91	710925,36
142	194931,45	710922,62
143	194925,65	710920,36

1	2	3
144	194891,85	710907,24
145	194883,96	710904,18
146	194884,51	710900,24
147	194897,85	710805,14
148	194908,21	710728,21
149	194925,63	710726,48
150	194932,43	710725,81
151	194948,51	710724,21
152	194960,98	710661,94
153	194974,20	710655,76
154	194985,63	710617,31
155	194989,02	710596,03
156	194942,52	710578,19
157	194942,52	710578,19
158	194956,65	710567,52
159	194971,95	710557,24
160	194995,98	710555,95
161	195011,62	710551,78
162	195018,14	710536,59
163	195014,38	710521,33
164	195011,67	710510,36
165	195008,67	710498,16
166	195013,78	710473,33
167	195013,98	710452,67
168	195029,76	710448,52
169	195050,32	710428,90
170	195058,02	710421,04
171	195064,52	710405,56
172	195071,54	710388,79
173	195098,38	710416,06
174	195109,96	710416,25
175	195137,37	710426,44
176	195138,54	710443,77
177	195139,18	710453,10
178	195126,62	710478,05
179	195088,77	710476,19
180	195084,34	710488,08
181	195080,09	710512,00

1	2	3
182	195081,06	710525,49
183	195082,87	710550,21
184	195084,06	710566,66
185	195081,81	710585,82
186	195088,41	710594,34
187	195070,77	710597,58
188	195074,27	710599,31
189	195081,05	710602,64
190	195084,65	710604,42
191	195087,96	710606,05
192	195094,42	710630,59
193	195096,76	710650,85
194	195110,58	710680,64
195	195108,81	710695,32
196	195107,22	710708,53
197	195098,00	710784,90
198	195110,77	710808,85
199	195143,90	710822,11
200	195236,78	710816,64
201	195328,74	710810,13
202	195396,37	710805,84
203	195454,10	710791,58
204	195538,90	710771,00
205	195660,88	710726,99
206	195765,39	710684,81
207	195768,89	710677,79
208	195772,11	710671,34
209	195779,55	710656,42
210	195782,09	710657,36
211	195787,08	710660,19
212	195791,18	710660,98
213	195800,06	710655,14
214	195804,44	710651,01
215	195808,23	710650,76
216	195815,15	710654,83
217	195825,86	710652,70
218	195831,92	710652,04
219	195837,49	710652,09

1	2	3
220	195849,22	710650,10
221	195856,45	710649,63
222	195863,06	710646,50
223	195871,90	710645,46
224	195880,03	710673,38
225	195881,53	710678,79
226	195895,10	710727,95
227	195909,83	710779,45
228	195910,42	710781,50
229	195916,57	710806,28
230	195926,89	710847,86
231	195926,89	710847,86
232	195944,42	710849,61
233	195994,22	710852,84
234	196086,56	710863,17
235	196143,68	710955,80
236	196178,52	711011,67



MAPA SPECJALNEGO OBSZARU OCHRONY SIEDLISK LAS HRABEŃSKI (PLH180039)

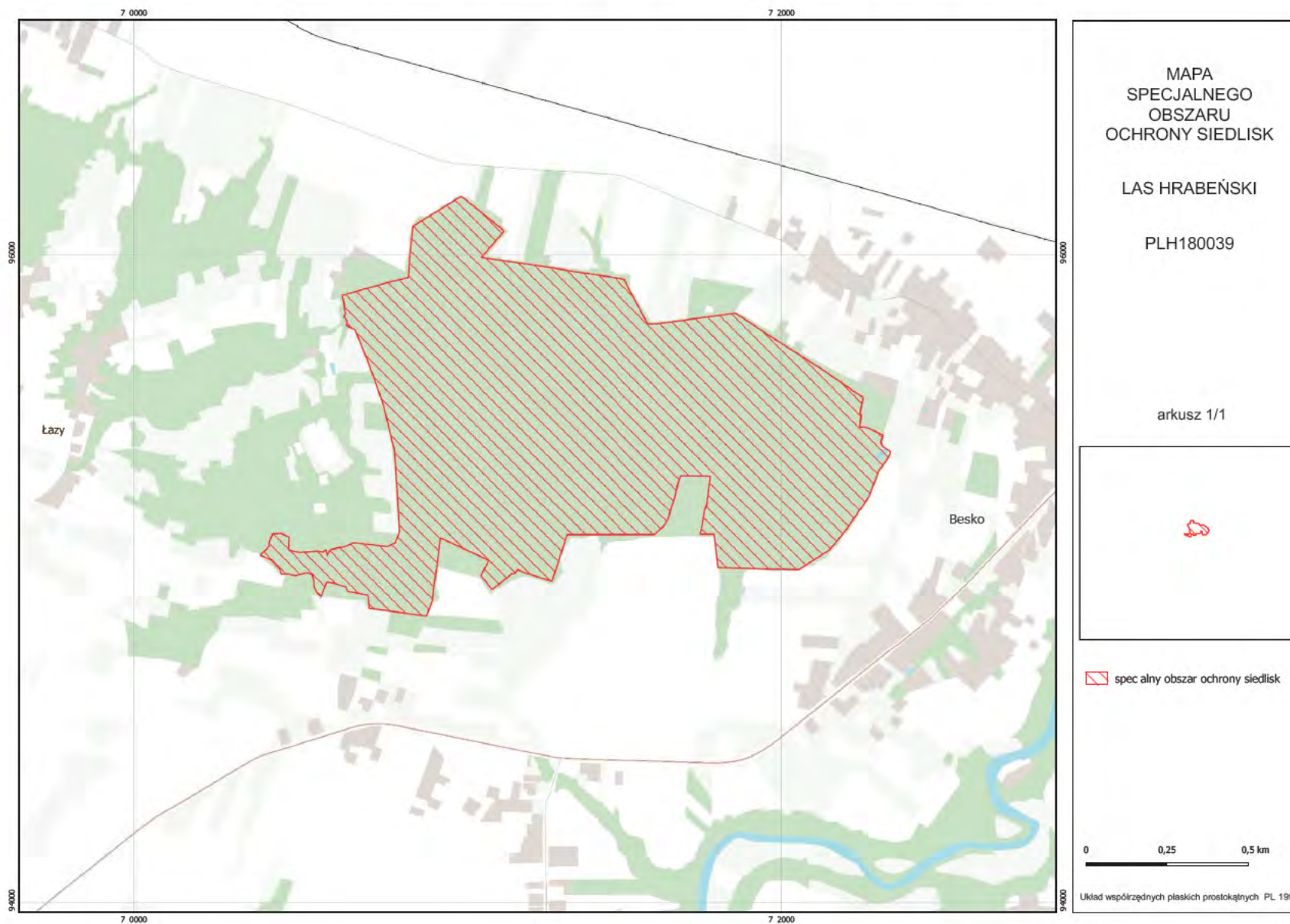

## Załącznik nr 3

SIEDLISKA PRZYRODNICZE BĘDĄCE PRZEDMIOTEM OCHRONY  
NA SPECJALNYM OBSZARZE OCHRONY SIEDLISK LAS HRABEŃSKI (PLH180039)

Lp.	Kod <sup>1)</sup>	Nazwa
1	9130	Żyzne buczyny ( <i>Dentario glandulosae Fagenion</i> , <i>Galio odorati-Fagenion</i> )
2	9170	Grąd środkowoeuropejski i subkontynentalny ( <i>Galio-Carpinetum</i> , <i>Tilio-Carpinetum</i> )
3	9180	Jaworzyny i lasy klonowo-lipowe na stokach i zboczach ( <i>Tilio plathyphyllis-Acerion pseudoplatani</i> )

<sup>1)</sup> Kody siedlisk są zgodne z rozporządzeniem Ministra Środowiska z dnia 13 kwietnia 2010 r. w sprawie siedlisk przyrodniczych oraz gatunków będących przedmiotem zainteresowania Wspólnoty, a także kryteriów wyboru obszarów kwalifikujących się do uznania lub wyznaczenia jako obszary Natura 2000 (Dz. U. z 2014 r. poz. 1713).