



DZIENNIK USTAW

RZECZYPOSPOLITEJ POLSKIEJ

Warszawa, dnia 4 stycznia 2023 r.

Poz. 26

ROZPORZĄDZENIE MINISTRA KLIMATU I ŚRODOWISKA¹⁾

z dnia 1 grudnia 2022 r.

w sprawie specjalnego obszaru ochrony siedlisk Torfowisko Poradz (PLH320065)

Na podstawie art. 27a ust. 1 ustawy z dnia 16 kwietnia 2004 r. o ochronie przyrody (Dz. U. z 2022 r. poz. 916, 1726 i 2185) zarządza się, co następuje:

§ 1. 1. Wyznacza się specjalny obszar ochrony siedlisk Torfowisko Poradz (PLH320065²⁾), obejmujący obszar 567,53 ha, położony w województwie zachodniopomorskim.

2. Granica obszaru, o którym mowa w ust. 1, w postaci wykazu współrzędnych punktów załamania granicy, jest określona w załączniku nr 1 do rozporządzenia.

§ 2. Mapa obszaru, o którym mowa w § 1, jest określona w załączniku nr 2 do rozporządzenia.

§ 3. Obszar, o którym mowa w § 1, wyznacza się w celu:

- 1) trwałej ochrony siedlisk przyrodniczych lub
- 2) odtworzenia właściwego stanu ochrony siedlisk przyrodniczych

– w stosunku do przedmiotów ochrony.

§ 4. Przedmiotem ochrony na obszarze, o którym mowa w § 1, są siedliska przyrodnicze określone w załączniku nr 3 do rozporządzenia.

§ 5. Rozporządzenie wchodzi w życie po upływie 14 dni od dnia ogłoszenia.

Minister Klimatu i Środowiska: wz. *M. Golińska*

¹⁾ Minister Klimatu i Środowiska kieruje działem administracji rządowej – środowisko, na podstawie § 1 ust. 2 pkt 3 rozporządzenia Prezesa Rady Ministrów z dnia 27 października 2021 r. w sprawie szczegółowego zakresu działania Ministra Klimatu i Środowiska (Dz. U. poz. 1949).

²⁾ Kod obszaru został określony zgodnie z decyzją wykonawczą Komisji (UE) 2022/231 z dnia 16 lutego 2022 r. w sprawie przyjęcia piętnastego zaktualizowanego wykazu terenów mających znaczenie dla Wspólnoty składających się na kontynentalny region biogeograficzny (notyfikowaną jako dokument nr C(2022) 854) (Dz. Urz. UE L 39 z 21.02.2022, str. 14).

Załączniki do rozporządzenia Ministra Klimatu i Środowiska
z dnia 1 grudnia 2022 r. (Dz. U. z 2023 r. poz. 26)

Załącznik nr 1**GRANICA SPECJALNEGO OBSZARU OCHRONY SIEDLISK
TORFOWISKO PORADZ (PLH320065)**

Numer punktu załamania granicy	Współrzędne punktów załamania granicy (PL-1992) ¹⁾	
	X	Y
1	2	3
1	679915,33	276871,22
2	679038,85	277233,20
3	678719,47	277369,39
4	678344,50	277520,40
5	678371,13	277584,20
6	678426,24	277715,94
7	678464,66	277808,33
8	678481,75	277849,42
9	678517,41	277935,16
10	678523,00	277948,00
11	678243,58	277998,04
12	678213,92	278002,14
13	678129,52	278017,23
14	678157,19	278064,48
15	678209,54	278146,86
16	678251,39	278232,42
17	678264,59	278305,45
18	678247,01	278303,01
19	678188,11	278322,26
20	678155,37	278332,96
21	678076,46	278327,11
22	678074,64	278320,06
23	678063,33	278284,83
24	677986,41	278058,60
25	677983,77	278050,28
26	677997,21	278045,79
27	677962,86	277959,22
28	677840,93	277949,77
29	677840,50	277930,60

¹⁾ Układ współrzędnych płaskich prostokątnych PL-1992 jest jednym z układów tworzących państwowy system odniesień przestrzennych, o którym mowa w przepisach wydanych na podstawie art. 3 ust. 5 ustawy z dnia 17 maja 1989 r. – Prawo geodezyjne i kartograficzne (Dz. U. z 2021 r. poz. 1990 oraz z 2022 r. poz. 1846 i 2185).

1	2	3
30	677840,62	277885,23
31	677824,24	277793,24
32	677785,31	277696,90
33	677749,25	277645,17
34	677715,90	277614,54
35	677680,12	277559,89
36	677562,19	277411,57
37	677537,00	277312,63
38	677529,42	277216,47
39	677464,65	277143,83
40	677425,40	277109,11
41	677351,66	277102,81
42	677227,28	277206,67
43	677222,74	277210,70
44	677160,07	277182,40
45	677094,60	277177,97
46	677009,73	277205,15
47	676984,77	277253,96
48	676914,32	277270,05
49	676862,74	277269,49
50	676856,46	277269,28
51	676866,04	277190,07
52	676906,03	276852,31
53	676991,80	276815,35
54	677084,49	276775,40
55	676973,65	276750,79
56	676931,65	276738,66
57	676821,54	276709,78
58	676455,35	276668,67
59	676460,82	276644,67
60	676424,49	276660,02
61	676364,78	276685,41
62	676219,79	276340,29
63	676193,56	276271,86
64	676075,05	275977,86
65	675935,32	275650,73
66	675932,92	275645,12
67	675924,80	275632,13

1	2	3
68	675777,33	275265,25
69	676117,24	275078,59
70	676227,56	275018,01
71	676201,61	274975,11
72	676190,68	274957,04
73	676260,07	274906,33
74	676285,43	274877,97
75	676392,12	274811,65
76	676431,92	274905,78
77	676520,74	275115,85
78	676528,05	275130,33
79	676536,60	275146,78
80	676561,51	275161,01
81	676559,47	275162,29
82	676578,39	275183,68
83	676600,32	275185,19
84	676638,69	275217,33
85	676620,33	275223,03
86	676748,82	275298,52
87	676753,18	275296,66
88	676869,36	275358,03
89	676840,15	275377,65
90	676907,87	275421,92
91	676982,27	275444,24
92	677015,53	275500,26
93	677080,44	275474,38
94	677103,84	275520,16
95	677109,25	275553,16
96	677363,75	275446,23
97	677459,47	275406,01
98	677461,02	275409,66
99	678002,12	275184,79
100	677943,02	275143,97
101	677952,90	275132,83
102	678357,79	274638,55
103	678394,17	274666,58
104	678446,23	274672,92
105	678621,69	274695,85

1	2	3
106	678695,51	274705,37
107	678769,05	274720,54
108	678925,22	274765,06
109	678994,97	274775,24
110	679001,60	274776,11
111	679023,67	274779,00
112	679162,11	274797,14
113	679297,87	274809,48
114	679371,49	274803,10
115	679422,56	274812,89
116	679413,04	274828,56
117	679330,23	274884,65
118	679195,68	274986,60
119	679106,19	275029,56
120	679083,87	275040,13
121	679079,47	275042,62
122	679029,84	275070,67
123	678955,37	275103,98
124	678988,20	275182,39
125	678364,15	275446,71
126	678263,45	275374,09
127	678302,99	275471,19
128	678446,62	275819,93
129	677749,22	276102,95
130	677660,76	275891,21
131	677610,60	275766,16
132	677607,76	275759,08
133	677569,95	275669,05
134	677177,65	275814,86
135	677117,07	275835,34
136	677078,51	275863,92
137	676869,13	275941,95
138	676888,01	275986,95
139	676944,36	275985,85
140	676968,91	275990,13
141	676987,40	276025,66
142	677138,44	275962,77
143	677148,91	276016,59

1	2	3
144	677226,42	276031,63
145	677211,09	276067,20
146	677265,47	276160,04
147	677284,90	276216,16
148	677296,35	276235,12
149	677282,60	276242,73
150	677289,06	276295,22
151	677310,27	276286,23
152	677338,90	276360,66
153	677341,84	276376,85
154	677360,23	276429,82
155	677372,01	276444,54
156	677417,62	276510,02
157	677460,29	276507,08
158	677464,71	276512,96
159	677491,36	276609,04
160	677504,62	276603,73
161	677894,27	276447,65
162	678024,82	276759,87
163	678037,52	276789,61
164	678042,68	276801,69
165	678735,83	276513,00
166	679325,04	276265,87
167	679304,15	276211,75
168	679426,24	276223,42
169	679620,68	276239,05
170	679697,32	276244,06
171	679781,35	276250,23
172	679840,96	276415,89
173	679846,06	276429,80
174	679887,86	276543,92
175	679953,02	276727,08
176	679978,94	276798,78
177	679957,22	276807,54
178	679915,33	276871,22

Załącznik nr 2

MAPA SPECJALNEGO OBSZARU OCHRONY SIEDLISK TORFOWISKO PORADZ (PLH320065)

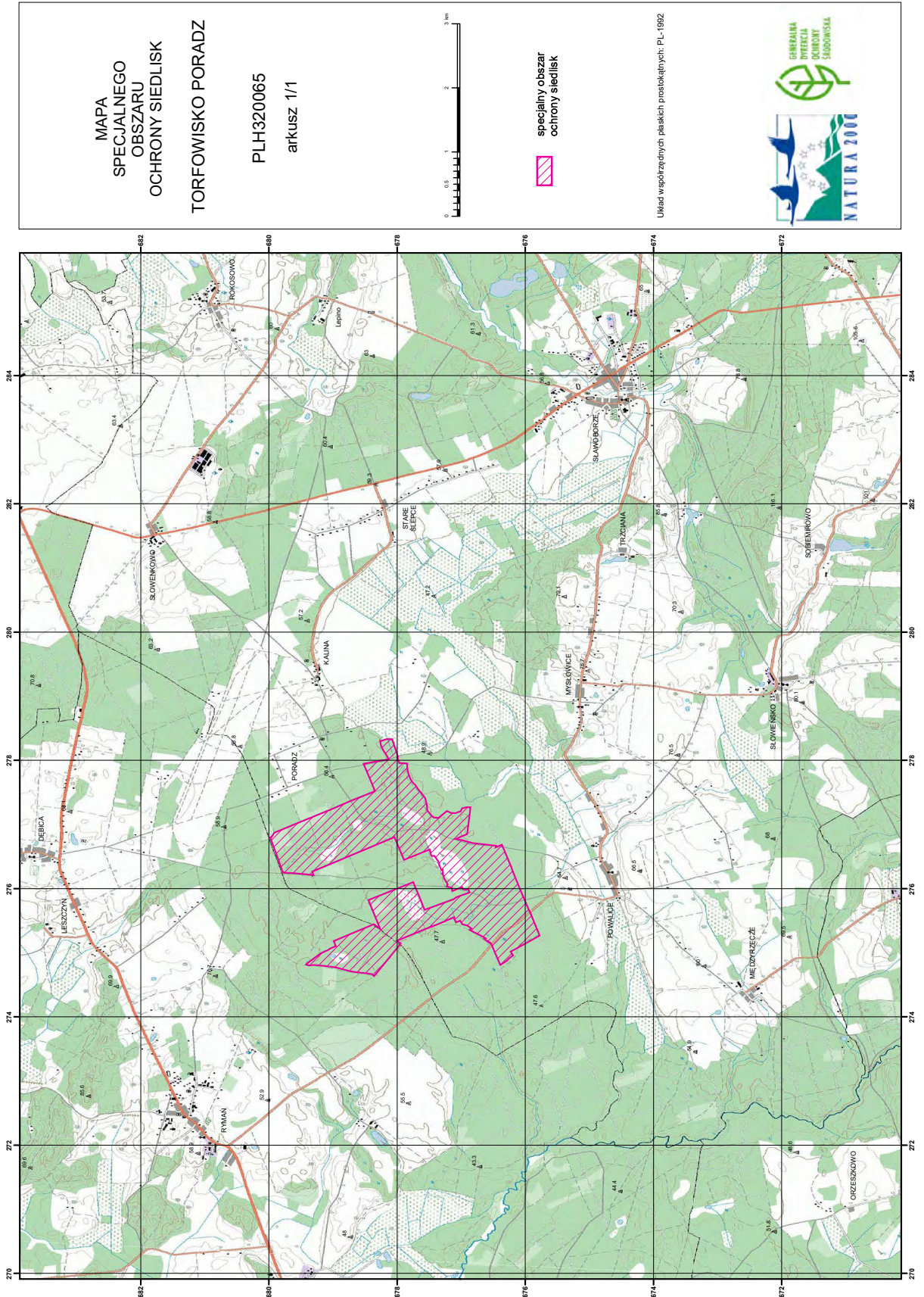

MAPA
SPECJALNEGO
OBSZARU
OCHRONY SIEDLISK
TORFOWISKO PORADZ

PLH320065
arkusz 1/1

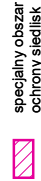

Urząd wojewódzkich parków przyrodniczych: PL-1992



Załącznik nr 3

SIEDLISKA PRZYRODNICZE BĘDĄCE PRZEDMIOTEM OCHRONY
NA SPECJALNYM OBSZARZE OCHRONY SIEDLISK TORFOWISKO PORADZ (PLH320065)

Lp.	Kod ¹⁾	Nazwa
1	3160	Naturalne, dystroficzne zbiorniki wodne
2	7110	Torfowiska wysokie z roślinnością torfotwórczą (żywe)
3	7120	Torfowiska wysokie zdegradowane, lecz zdolne do naturalnej i stymulowanej regeneracji
4	7140	Torfowiska przejściowe i trzęsawiska (przeważnie z roślinnością z <i>Scheuchzerio-Caricetea</i>)
5	91D0	Bory i lasy bagienne (<i>Vaccinio uliginosi Betuletum pubescentis</i> , <i>Vaccinio uliginosi Pinetum</i> , <i>Pino mugo-Sphagnetum</i> , <i>Sphagno girgensohnii-Piceetum</i>) i brzoźowo-sosnowe bagienne lasy borealne

¹⁾ Kody siedlisk są zgodne z rozporządzeniem Ministra Środowiska z dnia 13 kwietnia 2010 r. w sprawie siedlisk przyrodniczych oraz gatunków będących przedmiotem zainteresowania Wspólnoty, a także kryteriów wyboru obszarów kwalifikujących się do uznania lub wyznaczenia jako obszary Natura 2000 (Dz. U. z 2014 r. poz. 1713).