



DZIENNIK USTAW

RZECZYPOSPOLITEJ POLSKIEJ

Warszawa, dnia 9 stycznia 2023 r.

Poz. 61

ROZPORZĄDZENIE MINISTRA KLIMATU I ŚRODOWISKA¹⁾

z dnia 1 grudnia 2022 r.

w sprawie specjalnego obszaru ochrony siedlisk Karsibórz Świdwiński (PLH320043)

Na podstawie art. 27a ust. 1 ustawy z dnia 16 kwietnia 2004 r. o ochronie przyrody (Dz. U. z 2022 r. poz. 916, 1726 i 2185) zarządza się, co następuje:

§ 1. 1. Wyznacza się specjalny obszar ochrony siedlisk Karsibórz Świdwiński (PLH320043²⁾), obejmujący obszar 587,99 ha, położony w województwie zachodniopomorskim.

2. Granica obszaru, o którym mowa w ust. 1, w postaci wykazu współrzędnych punktów załamania granicy, jest określona w załączniku nr 1 do rozporządzenia.

§ 2. Mapa obszaru, o którym mowa w § 1, jest określona w załączniku nr 2 do rozporządzenia.

§ 3. Obszar, o którym mowa w § 1, wyznacza się w celu:

- 1) trwałej ochrony siedlisk przyrodniczych lub
- 2) odtworzenia właściwego stanu ochrony siedlisk przyrodniczych

– w stosunku do przedmiotów ochrony.

§ 4. Przedmiotem ochrony na obszarze, o którym mowa w § 1, są siedliska przyrodnicze określone w załączniku nr 3 do rozporządzenia.

§ 5. Rozporządzenie wchodzi w życie po upływie 14 dni od dnia ogłoszenia.

Minister Klimatu i Środowiska: wz. *M. Golińska*

¹⁾ Minister Klimatu i Środowiska kieruje działem administracji rządowej – środowisko, na podstawie § 1 ust. 2 pkt 3 rozporządzenia Prezesa Rady Ministrów z dnia 27 października 2021 r. w sprawie szczegółowego zakresu działania Ministra Klimatu i Środowiska (Dz. U. poz. 1949).

²⁾ Kod obszaru został określony zgodnie z decyzją wykonawczą Komisji (UE) 2022/231 z dnia 16 lutego 2022 r. w sprawie przyjęcia piętnastego zaktualizowanego wykazu terenów mających znaczenie dla Wspólnoty składających się na kontynentalny region biogeograficzny (notyfikowaną jako dokument nr C(2022) 854) (Dz. Urz. UE L 39 z 21.02.2022, str. 14).

Załączniki do rozporządzenia Ministra Klimatu i Środowiska
z dnia 1 grudnia 2022 r. (Dz. U. z 2023 r. poz. 61)

Załącznik nr 1

**GRANICA SPECJALNEGO OBSZARU OCHRONY SIEDLISK
KARSIBÓRZ ŚWIDWIŃSKI (PLH320043)**

Numer punktu załamania granicy	Współrzędne punktów załamania granicy (PL-1992) ¹⁾	
	X	Y
1	2	3
1	650038,54	295338,79
2	650038,49	295338,81
3	649974,32	295373,70
4	649957,19	295383,01
5	649955,40	295384,31
6	649953,79	295385,48
7	649953,79	295385,49
8	649462,33	295677,48
9	649173,66	295184,89
10	648881,88	294683,84
11	648814,70	294568,63
12	648617,13	294228,42
13	648622,88	294211,82
14	648646,85	294202,16
15	648699,76	294172,43
16	648705,16	294167,82
17	648829,29	294099,49
18	648946,27	294049,77
19	648998,50	294029,73
20	649015,31	294021,15
21	649049,30	294017,57
22	649141,59	294014,35
23	649169,14	294017,93
24	649185,95	294023,65
25	649276,10	294080,17
26	649308,30	294091,62
27	649342,64	294082,32
28	649363,75	294068,73

¹⁾ Układ współrzędnych płaskich prostokątnych PL-1992 jest jednym z układów tworzących państwowy system odniesień przestrzennych, o którym mowa w przepisach wydanych na podstawie art. 3 ust. 5 ustawy z dnia 17 maja 1989 r. – Prawo geodezyjne i kartograficzne (Dz. U. z 2021 r. poz. 1990 oraz z 2022 r. poz. 1846 i 2185).

1	2	3
29	649389,50	294046,90
30	649451,10	293969,20
31	649392,33	293949,40
32	649336,83	293930,69
33	649300,91	293872,64
34	649308,91	293861,16
35	649265,20	293805,45
36	649202,94	293715,92
37	649151,49	293681,10
38	649101,76	293653,10
39	649111,86	293626,22
40	649122,33	293617,73
41	649207,68	293599,53
42	649261,28	293586,45
43	649272,95	293577,82
44	649294,99	293550,39
45	649357,34	293505,98
46	649384,01	293500,37
47	649394,03	293498,27
48	649458,60	293497,72
49	649477,01	293497,56
50	649526,08	293500,98
51	649701,01	293806,50
52	649708,71	293822,24
53	649726,53	293797,82
54	649744,35	293777,23
55	649829,05	293722,44
56	649901,04	293671,01
57	649956,99	293639,02
58	649994,83	293618,47
59	650016,20	293604,21
60	650139,64	293502,03
61	650144,61	293499,39
62	650215,52	293447,43
63	650259,05	293415,80
64	650285,52	293392,02
65	650366,30	293320,29
66	650382,82	293305,86

1	2	3
67	650422,13	293269,47
68	650432,86	293255,27
69	650462,99	293201,45
70	650476,45	293188,49
71	650489,18	293179,68
72	650505,09	293166,70
73	650558,55	293133,86
74	650588,63	293109,55
75	650609,03	293094,46
76	650631,05	293074,10
77	650639,02	293066,48
78	650903,76	293479,44
79	651369,45	293199,34
80	651868,15	292898,95
81	652072,53	293258,19
82	652145,04	293381,75
83	652167,25	293420,17
84	652240,36	293546,53
85	652309,05	293665,40
86	652349,10	293725,46
87	652384,64	293790,08
88	652393,66	293810,33
89	652446,70	293892,90
90	652448,14	293910,59
91	652450,19	293922,00
92	652095,55	294122,53
93	651963,20	294200,51
94	652269,64	294737,47
95	651798,26	295010,47
96	651226,15	295345,20
97	650919,07	294821,13
98	650443,28	295097,40
99	650038,54	295338,79

Załącznik nr 2

MAPA SPECJALNEGO OBSZARU OCHRONY SIEDLISK KARSIBÓRZ ŚWIDWIŃSKI (PLH320043)

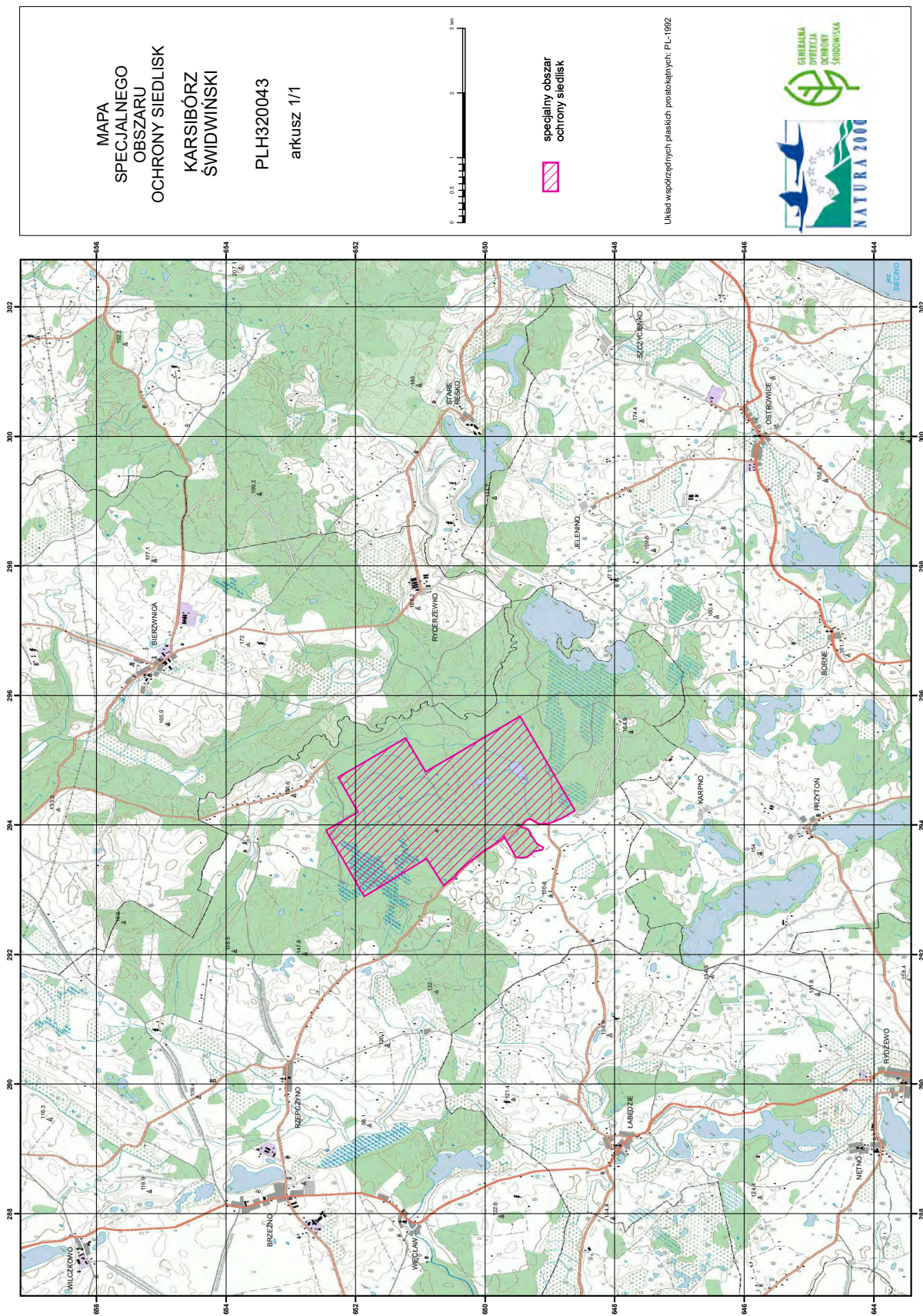

Załącznik nr 3

SIEDLISKA PRZYRODNICZE BĘDĄCE PRZEDMIOTEM OCHRONY
NA SPECJALNYM OBSZARZE OCHRONY SIEDLISK KARSIBÓRZ ŚWIDWIŃSKI (PLH320043)

Lp.	Kod ¹⁾	Nazwa
1	3160	Naturalne, dystroficzne zbiorniki wodne
2	7110	Torfowiska wysokie z roślinnością torfotwórczą (żywe)
3	7140	Torfowiska przejściowe i trzęsawiska (przeważnie z roślinnością z <i>Scheuchzerio-Caricetea</i>)
4	9110	Kwaśne buczyny (<i>Luzulo-Fagetum</i>)
5	9130	Żyzne buczyny (<i>Dentario glandulosae Fagenion</i> , <i>Galio odorati-Fagenion</i>)
6	9160	Grąd subatlantycki (<i>Stellario-Carpinetum</i>)
7	9190	Kwaśne dąbrowy (<i>Quercion robori-petraeae</i>)
8	91D0	Bory i lasy bagienne (<i>Vaccinio uliginosi Betuletum pubescentis</i> , <i>Vaccinio uliginosi Pinetum</i> , <i>Pino mugo-Sphagnetum</i> , <i>Sphagno girgensohnii-Piceetum</i>) i brzoźowo-sosnowe bagienne lasy borealne

¹⁾ Kody siedlisk są zgodne z rozporządzeniem Ministra Środowiska z dnia 13 kwietnia 2010 r. w sprawie siedlisk przyrodniczych oraz gatunków będących przedmiotem zainteresowania Wspólnoty, a także kryteriów wyboru obszarów kwalifikujących się do uznania lub wyznaczenia jako obszary Natura 2000 (Dz. U. z 2014 r. poz. 1713).