



DZIENNIK USTAW

RZECZYPOSPOLITEJ POLSKIEJ

Warszawa, dnia 4 kwietnia 2023 r.

Poz. 636

ROZPORZĄDZENIE MINISTRA KLIMATU I ŚRODOWISKA¹⁾

z dnia 10 marca 2023 r.

w sprawie specjalnego obszaru ochrony siedlisk Dolina Górnej Mierzawy (PLH260017)

Na podstawie art. 27a ust. 1 ustawy z dnia 16 kwietnia 2004 r. o ochronie przyrody (Dz. U. z 2022 r. poz. 916, 1726, 2185 i 2375) zarządza się, co następuje:

§ 1. 1. Wyznacza się specjalny obszar ochrony siedlisk Dolina Górnej Mierzawy (PLH260017²⁾), obejmujący obszar 912,44 ha, położony w województwach świętokrzyskim i małopolskim.

2. Granica obszaru, o którym mowa w ust. 1, w postaci wykazu współrzędnych punktów załamania granicy, jest określona w załączniku nr 1 do rozporządzenia.

§ 2. Mapa obszaru, o którym mowa w § 1, jest określona w załączniku nr 2 do rozporządzenia.

§ 3. Obszar, o którym mowa w § 1, wyznacza się w celu:

- 1) trwałej ochrony:
 - a) siedlisk przyrodniczych,
 - b) populacji zagrożonych wyginięciem gatunków zwierząt innych niż ptaki lub
- 2) odtworzenia właściwego stanu ochrony siedlisk przyrodniczych lub właściwego stanu ochrony gatunków, o których mowa w pkt 1 lit. b

– w stosunku do przedmiotów ochrony.

§ 4. Przedmiotem ochrony na obszarze, o którym mowa w § 1, są:

- 1) siedliska przyrodnicze określone w załączniku nr 3 do rozporządzenia;
- 2) gatunki zwierząt innych niż ptaki, określone w załączniku nr 4 do rozporządzenia, oraz ich siedliska.

§ 5. Rozporządzenie wchodzi w życie po upływie 14 dni od dnia ogłoszenia.

Minister Klimatu i Środowiska: *A. Moskwa*

¹⁾ Minister Klimatu i Środowiska kieruje działem administracji rządowej – środowisko, na podstawie § 1 ust. 2 pkt 3 rozporządzenia Prezesa Rady Ministrów z dnia 27 października 2021 r. w sprawie szczegółowego zakresu działania Ministra Klimatu i Środowiska (Dz. U. poz. 1949).

²⁾ Kod obszaru został określony zgodnie z decyzją wykonawczą Komisji (UE) 2023/244 z dnia 26 stycznia 2023 r. w sprawie przyjęcia szesnastego zaktualizowanego wykazu terenów mających znaczenie dla Wspólnoty składających się na kontynentalny region biogeograficzny (notyfikowaną jako dokument nr C(2023) 607) (Dz. Urz. UE L 36 z 07.02.2023, str. 384).

Załączniki do rozporządzenia Ministra Klimatu i Środowiska
z dnia 10 marca 2023 r. (Dz. U. poz. 636)

Załącznik nr 1

GRANICA SPECJALNEGO OBSZARU OCHRONY SIEDLISK
DOLINA GÓRNEJ MIERZAWY (PLH260017)

| Numer punktu załamania granicy | Współrzędne punktów załamania granicy (PL-1992) ¹⁾ | |
|-----------------------------------|---|-----------|
| | X | Y |
| 1 | 2 | 3 |
| 1 | 296030,11 | 568804,67 |
| 2 | 296020,51 | 568849,99 |
| 3 | 295986,45 | 568858,91 |
| 4 | 295989,76 | 568895,95 |
| 5 | 295907,90 | 568921,96 |
| 6 | 295832,99 | 568938,94 |
| 7 | 295789,34 | 568940,27 |
| 8 | 295741,71 | 568936,30 |
| 9 | 295729,25 | 568927,04 |
| 10 | 295708,93 | 568938,89 |
| 11 | 295653,05 | 569010,86 |
| 12 | 295641,20 | 569048,96 |
| 13 | 295629,35 | 569071,82 |
| 14 | 295604,79 | 569087,06 |
| 15 | 295574,31 | 569136,16 |
| 16 | 295559,92 | 569195,43 |
| 17 | 295552,53 | 569224,03 |
| 18 | 295529,44 | 569219,14 |
| 19 | 295518,43 | 569256,39 |
| 20 | 295503,59 | 569340,45 |
| 21 | 295487,71 | 569437,02 |
| 22 | 295463,90 | 569439,01 |
| 23 | 295420,22 | 569585,74 |
| 24 | 295404,98 | 569638,24 |
| 25 | 295414,29 | 569729,68 |
| 26 | 295409,00 | 569782,31 |
| 27 | 295411,75 | 569912,56 |
| 28 | 295413,44 | 570064,96 |
| 29 | 295421,06 | 570159,78 |

¹⁾ Układ współrzędnych płaskich prostokątnych PL-1992 jest jednym z układów tworzących państwowy system odniesień przestrzennych, o którym mowa w przepisach wydanych na podstawie art. 3 ust. 5 ustawy z dnia 17 maja 1989 r. – Prawo geodezyjne i kartograficzne (Dz. U. z 2021 r. poz. 1990 oraz z 2022 r. poz. 1846 i 2185).

| 1 | 2 | 3 |
|----|-----------|-----------|
| 30 | 295415,14 | 570261,38 |
| 31 | 295402,44 | 570341,82 |
| 32 | 295385,50 | 570401,93 |
| 33 | 295381,27 | 570534,86 |
| 34 | 295340,63 | 570669,48 |
| 35 | 295301,84 | 570680,57 |
| 36 | 295221,80 | 570853,87 |
| 37 | 295166,22 | 571002,22 |
| 38 | 295112,88 | 571230,82 |
| 39 | 295082,40 | 571235,05 |
| 40 | 295070,54 | 571267,23 |
| 41 | 295051,07 | 571266,38 |
| 42 | 295023,98 | 571383,22 |
| 43 | 295014,77 | 571437,28 |
| 44 | 294948,62 | 571661,77 |
| 45 | 294813,16 | 572137,60 |
| 46 | 294779,29 | 572262,06 |
| 47 | 294754,74 | 572355,20 |
| 48 | 294742,91 | 572416,24 |
| 49 | 294736,11 | 572470,34 |
| 50 | 294733,65 | 572519,43 |
| 51 | 294738,65 | 572554,16 |
| 52 | 294756,43 | 572599,04 |
| 53 | 294802,15 | 572640,52 |
| 54 | 294825,01 | 572654,07 |
| 55 | 294837,71 | 572682,86 |
| 56 | 294848,72 | 572715,88 |
| 57 | 294880,89 | 572727,73 |
| 58 | 294932,54 | 572741,28 |
| 59 | 294968,47 | 572749,61 |
| 60 | 294992,94 | 572754,91 |
| 61 | 294978,39 | 572845,53 |
| 62 | 295051,07 | 572855,58 |
| 63 | 295034,98 | 573083,33 |
| 64 | 295028,21 | 573107,04 |
| 65 | 295008,81 | 573110,11 |
| 66 | 294985,03 | 573105,34 |
| 67 | 294963,86 | 573085,02 |

| 1 | 2 | 3 |
|-----|-----------|-----------|
| 68 | 294955,40 | 573047,77 |
| 69 | 294940,68 | 573011,55 |
| 70 | 294902,32 | 572989,72 |
| 71 | 294829,56 | 572953,34 |
| 72 | 294705,63 | 573093,49 |
| 73 | 294672,13 | 573280,77 |
| 74 | 294637,05 | 573501,58 |
| 75 | 294389,82 | 573406,76 |
| 76 | 294369,50 | 573493,96 |
| 77 | 294383,90 | 573526,14 |
| 78 | 294377,12 | 573576,94 |
| 79 | 294357,28 | 573716,01 |
| 80 | 294390,35 | 573729,24 |
| 81 | 294367,86 | 573784,80 |
| 82 | 294389,03 | 573798,69 |
| 83 | 294387,70 | 573823,82 |
| 84 | 294390,67 | 573872,43 |
| 85 | 294387,28 | 573916,45 |
| 86 | 294404,90 | 573952,15 |
| 87 | 294412,68 | 573985,03 |
| 88 | 294415,22 | 574025,67 |
| 89 | 294402,92 | 574124,13 |
| 90 | 294293,78 | 574093,70 |
| 91 | 294291,13 | 574045,41 |
| 92 | 294266,66 | 573897,25 |
| 93 | 294239,54 | 573804,64 |
| 94 | 294225,57 | 573787,76 |
| 95 | 294212,02 | 573746,27 |
| 96 | 294187,47 | 573692,08 |
| 97 | 294155,53 | 573647,88 |
| 98 | 294147,59 | 573609,51 |
| 99 | 294144,29 | 573555,77 |
| 100 | 294122,28 | 573506,66 |
| 101 | 294107,04 | 573470,26 |
| 102 | 294099,31 | 573423,64 |
| 103 | 293927,54 | 573359,34 |
| 104 | 293886,90 | 573410,99 |
| 105 | 293851,34 | 573439,78 |

| 1 | 2 | 3 |
|-----|-----------|-----------|
| 106 | 293809,86 | 573469,41 |
| 107 | 293787,00 | 573510,05 |
| 108 | 293752,28 | 573537,14 |
| 109 | 293813,56 | 573566,52 |
| 110 | 293805,62 | 573624,35 |
| 111 | 293801,39 | 573687,00 |
| 112 | 293779,38 | 573723,41 |
| 113 | 293748,05 | 573779,29 |
| 114 | 293755,67 | 573808,08 |
| 115 | 293753,98 | 573852,11 |
| 116 | 293769,22 | 573890,21 |
| 117 | 293752,28 | 574012,97 |
| 118 | 293742,25 | 574057,81 |
| 119 | 293739,89 | 574079,69 |
| 120 | 293732,84 | 574109,89 |
| 121 | 293720,44 | 574155,34 |
| 122 | 293702,56 | 574220,83 |
| 123 | 293681,23 | 574313,61 |
| 124 | 293673,95 | 574384,22 |
| 125 | 293672,99 | 574387,71 |
| 126 | 293636,95 | 574359,61 |
| 127 | 293619,75 | 574378,79 |
| 128 | 293571,09 | 574343,17 |
| 129 | 293555,01 | 574366,88 |
| 130 | 293510,61 | 574329,84 |
| 131 | 293447,48 | 574405,83 |
| 132 | 293163,00 | 574751,27 |
| 133 | 293132,25 | 574747,88 |
| 134 | 293080,66 | 574743,91 |
| 135 | 292970,20 | 574745,90 |
| 136 | 292947,71 | 574780,30 |
| 137 | 292943,71 | 574796,99 |
| 138 | 292916,62 | 574842,71 |
| 139 | 292912,39 | 574891,81 |
| 140 | 292920,01 | 574940,92 |
| 141 | 292941,09 | 574952,94 |
| 142 | 292929,85 | 574995,27 |
| 143 | 292888,17 | 574987,33 |

| 1 | 2 | 3 |
|-----|-----------|-----------|
| 144 | 292866,35 | 574968,15 |
| 145 | 292798,22 | 574948,97 |
| 146 | 292775,06 | 574996,59 |
| 147 | 292777,77 | 575031,51 |
| 148 | 292791,31 | 575113,64 |
| 149 | 292761,68 | 575112,79 |
| 150 | 292736,28 | 575047,60 |
| 151 | 292682,94 | 575055,22 |
| 152 | 292660,08 | 575094,17 |
| 153 | 292656,69 | 575162,75 |
| 154 | 292673,63 | 575265,19 |
| 155 | 292679,55 | 575307,53 |
| 156 | 292664,60 | 575436,46 |
| 157 | 292589,86 | 575414,63 |
| 158 | 292596,58 | 575362,56 |
| 159 | 292610,97 | 575311,76 |
| 160 | 292632,14 | 575255,88 |
| 161 | 292627,06 | 575213,55 |
| 162 | 292603,35 | 575201,69 |
| 163 | 292604,20 | 575154,28 |
| 164 | 292604,20 | 575034,05 |
| 165 | 292587,27 | 574951,08 |
| 166 | 292571,18 | 574907,90 |
| 167 | 292539,85 | 574893,51 |
| 168 | 292521,23 | 574912,13 |
| 169 | 292447,57 | 574990,03 |
| 170 | 292390,84 | 575047,60 |
| 171 | 292378,14 | 575122,95 |
| 172 | 292367,61 | 575156,00 |
| 173 | 292336,65 | 575153,43 |
| 174 | 292286,99 | 575147,73 |
| 175 | 292249,45 | 575222,86 |
| 176 | 292173,25 | 575348,17 |
| 177 | 292088,58 | 575437,07 |
| 178 | 292058,70 | 575489,38 |
| 179 | 292263,84 | 575587,78 |
| 180 | 292252,83 | 575602,17 |
| 181 | 292227,43 | 575652,97 |

| 1 | 2 | 3 |
|-----|-----------|-----------|
| 182 | 292199,49 | 575713,08 |
| 183 | 292149,54 | 575746,95 |
| 184 | 292031,85 | 575693,61 |
| 185 | 292017,46 | 575751,18 |
| 186 | 291958,19 | 575721,55 |
| 187 | 291943,80 | 575736,79 |
| 188 | 291914,16 | 575767,27 |
| 189 | 291903,26 | 575792,33 |
| 190 | 291902,60 | 575823,42 |
| 191 | 291899,29 | 575855,17 |
| 192 | 291890,46 | 575917,98 |
| 193 | 291893,34 | 576005,98 |
| 194 | 291907,39 | 576109,32 |
| 195 | 291917,55 | 576193,99 |
| 196 | 291899,95 | 576245,43 |
| 197 | 291892,15 | 576298,13 |
| 198 | 291889,37 | 576336,71 |
| 199 | 291900,62 | 576365,81 |
| 200 | 291915,01 | 576386,18 |
| 201 | 291931,94 | 576425,13 |
| 202 | 291922,63 | 576492,86 |
| 203 | 291873,52 | 576574,14 |
| 204 | 291821,88 | 576632,56 |
| 205 | 291784,62 | 576682,52 |
| 206 | 291717,39 | 576795,76 |
| 207 | 291655,08 | 576756,18 |
| 208 | 291597,51 | 576746,02 |
| 209 | 291502,68 | 576733,32 |
| 210 | 291420,56 | 576732,47 |
| 211 | 291369,76 | 576764,64 |
| 212 | 291312,58 | 576816,93 |
| 213 | 291266,46 | 576845,92 |
| 214 | 291235,85 | 576853,97 |
| 215 | 291212,28 | 576856,93 |
| 216 | 291166,40 | 576856,62 |
| 217 | 291143,91 | 576855,29 |
| 218 | 291120,75 | 576857,28 |
| 219 | 291084,37 | 576857,28 |

| 1 | 2 | 3 |
|-----|-----------|-----------|
| 220 | 291070,48 | 576896,30 |
| 221 | 291030,80 | 576921,44 |
| 222 | 291055,93 | 576966,42 |
| 223 | 291077,10 | 577037,20 |
| 224 | 291086,12 | 577108,39 |
| 225 | 291062,42 | 577117,70 |
| 226 | 291036,09 | 577125,17 |
| 227 | 291012,46 | 577099,93 |
| 228 | 290889,70 | 576920,43 |
| 229 | 290863,45 | 576922,12 |
| 230 | 290821,11 | 576951,21 |
| 231 | 290756,29 | 577016,03 |
| 232 | 290679,72 | 577111,78 |
| 233 | 290656,86 | 577143,95 |
| 234 | 290638,55 | 577182,72 |
| 235 | 290600,98 | 577287,04 |
| 236 | 290539,33 | 577418,86 |
| 237 | 290514,62 | 577446,21 |
| 238 | 290370,00 | 577469,13 |
| 239 | 290332,29 | 577535,27 |
| 240 | 290306,34 | 577542,73 |
| 241 | 290255,54 | 577607,93 |
| 242 | 290202,65 | 577701,30 |
| 243 | 290156,48 | 577795,04 |
| 244 | 290099,75 | 577931,35 |
| 245 | 290031,17 | 577807,74 |
| 246 | 290076,05 | 577728,15 |
| 247 | 290098,91 | 577636,71 |
| 248 | 290111,37 | 577562,39 |
| 249 | 290144,44 | 577442,67 |
| 250 | 290144,44 | 577404,97 |
| 251 | 290236,07 | 577216,77 |
| 252 | 290278,40 | 577156,65 |
| 253 | 290325,81 | 577138,87 |
| 254 | 290370,69 | 577115,17 |
| 255 | 290419,80 | 577081,30 |
| 256 | 290486,68 | 577099,93 |
| 257 | 290556,11 | 577064,36 |

| 1 | 2 | 3 |
|-----|-----------|-----------|
| 258 | 290586,59 | 577066,90 |
| 259 | 290609,45 | 577027,11 |
| 260 | 290652,63 | 576920,43 |
| 261 | 290676,25 | 576832,14 |
| 262 | 290680,57 | 576774,80 |
| 263 | 290772,86 | 576796,82 |
| 264 | 290772,01 | 576769,72 |
| 265 | 290765,24 | 576692,68 |
| 266 | 290755,92 | 576621,56 |
| 267 | 290731,15 | 576388,96 |
| 268 | 290728,83 | 576332,00 |
| 269 | 290716,98 | 576260,03 |
| 270 | 290670,96 | 575848,55 |
| 271 | 290842,28 | 575800,93 |
| 272 | 290860,14 | 575800,93 |
| 273 | 291025,50 | 575760,58 |
| 274 | 291071,14 | 575748,67 |
| 275 | 291073,13 | 575731,47 |
| 276 | 291107,29 | 575299,06 |
| 277 | 291130,01 | 575053,48 |
| 278 | 291142,85 | 574808,84 |
| 279 | 291202,12 | 574806,30 |
| 280 | 291215,34 | 574702,90 |
| 281 | 291273,55 | 574726,72 |
| 282 | 291331,76 | 574749,87 |
| 283 | 291347,63 | 574758,47 |
| 284 | 291409,15 | 574868,93 |
| 285 | 291457,44 | 574954,92 |
| 286 | 291532,18 | 574971,46 |
| 287 | 291567,24 | 574982,70 |
| 288 | 291576,50 | 574927,14 |
| 289 | 291627,99 | 574899,43 |
| 290 | 291661,86 | 574907,05 |
| 291 | 291710,96 | 574914,67 |
| 292 | 291750,76 | 574905,36 |
| 293 | 291771,92 | 574915,52 |
| 294 | 291799,02 | 574936,69 |
| 295 | 291904,85 | 575020,51 |

| 1 | 2 | 3 |
|-----|-----------|-----------|
| 296 | 291936,18 | 575046,75 |
| 297 | 291959,04 | 575049,29 |
| 298 | 291966,66 | 575035,75 |
| 299 | 291990,36 | 575036,59 |
| 300 | 292018,31 | 575038,29 |
| 301 | 292038,62 | 575027,28 |
| 302 | 292050,48 | 574990,03 |
| 303 | 292113,13 | 574807,15 |
| 304 | 292176,63 | 574599,71 |
| 305 | 292148,69 | 574592,09 |
| 306 | 292118,21 | 574575,16 |
| 307 | 292091,78 | 574560,69 |
| 308 | 292069,29 | 574507,11 |
| 309 | 292045,40 | 574476,95 |
| 310 | 291764,35 | 574472,72 |
| 311 | 291805,36 | 574184,98 |
| 312 | 291837,12 | 574113,73 |
| 313 | 291828,65 | 574090,02 |
| 314 | 291812,56 | 574045,99 |
| 315 | 291796,48 | 574000,27 |
| 316 | 291744,51 | 573976,62 |
| 317 | 291667,78 | 573948,18 |
| 318 | 291579,73 | 573921,53 |
| 319 | 291506,07 | 573912,22 |
| 320 | 291468,82 | 573891,90 |
| 321 | 291425,64 | 573857,19 |
| 322 | 291405,32 | 573833,48 |
| 323 | 291378,22 | 573808,08 |
| 324 | 291333,35 | 573785,22 |
| 325 | 291306,26 | 573789,45 |
| 326 | 291261,38 | 573796,22 |
| 327 | 291219,90 | 573791,15 |
| 328 | 291194,50 | 573801,31 |
| 329 | 291144,54 | 573814,01 |
| 330 | 291100,52 | 573817,39 |
| 331 | 291075,12 | 573812,31 |
| 332 | 291041,25 | 573791,15 |
| 333 | 291000,61 | 573784,37 |

| 1 | 2 | 3 |
|-----|-----------|-----------|
| 334 | 291007,38 | 573756,43 |
| 335 | 291011,62 | 573678,54 |
| 336 | 291052,26 | 573458,40 |
| 337 | 291134,38 | 573451,63 |
| 338 | 291188,57 | 573449,09 |
| 339 | 291258,84 | 573452,48 |
| 340 | 291340,97 | 573464,33 |
| 341 | 291488,29 | 573486,34 |
| 342 | 291555,18 | 573498,20 |
| 343 | 291557,72 | 573526,14 |
| 344 | 291594,97 | 573526,98 |
| 345 | 291643,23 | 573526,14 |
| 346 | 291708,42 | 573515,13 |
| 347 | 291761,76 | 573510,05 |
| 348 | 291822,72 | 573503,28 |
| 349 | 291844,74 | 573516,82 |
| 350 | 291900,62 | 573534,11 |
| 351 | 291944,27 | 573545,35 |
| 352 | 291982,64 | 573555,93 |
| 353 | 292055,40 | 573587,02 |
| 354 | 292077,89 | 573614,14 |
| 355 | 292099,05 | 573647,21 |
| 356 | 292110,59 | 573664,99 |
| 357 | 292130,06 | 573676,00 |
| 358 | 292140,22 | 573710,71 |
| 359 | 292166,47 | 573758,12 |
| 360 | 292197,80 | 573803,84 |
| 361 | 292251,99 | 573845,33 |
| 362 | 292300,25 | 573859,73 |
| 363 | 292323,11 | 573856,34 |
| 364 | 292351,05 | 573849,56 |
| 365 | 292397,61 | 573863,11 |
| 366 | 292477,20 | 573892,75 |
| 367 | 292605,05 | 573939,31 |
| 368 | 292589,81 | 573994,35 |
| 369 | 292809,09 | 574085,79 |
| 370 | 292773,53 | 574148,44 |
| 371 | 292746,62 | 574219,38 |

| 1 | 2 | 3 |
|-----|-----------|-----------|
| 372 | 292762,53 | 574223,79 |
| 373 | 292805,49 | 574231,28 |
| 374 | 292844,52 | 574238,56 |
| 375 | 292895,45 | 574203,47 |
| 376 | 292920,85 | 574187,39 |
| 377 | 292968,27 | 574157,75 |
| 378 | 293005,52 | 574130,66 |
| 379 | 293047,01 | 574088,33 |
| 380 | 293067,43 | 574079,15 |
| 381 | 293092,57 | 574071,21 |
| 382 | 293129,13 | 574075,63 |
| 383 | 293163,85 | 574094,25 |
| 384 | 293191,12 | 574104,94 |
| 385 | 293205,01 | 574091,05 |
| 386 | 293170,62 | 574057,32 |
| 387 | 293161,31 | 574014,67 |
| 388 | 293152,84 | 573976,57 |
| 389 | 293158,71 | 573926,35 |
| 390 | 293166,39 | 573860,57 |
| 391 | 293173,16 | 573794,53 |
| 392 | 293179,09 | 573743,73 |
| 393 | 293190,94 | 573710,71 |
| 394 | 293365,75 | 573782,15 |
| 395 | 293375,71 | 573766,98 |
| 396 | 293525,16 | 573539,40 |
| 397 | 293441,82 | 573512,94 |
| 398 | 293418,69 | 573471,10 |
| 399 | 293423,77 | 573431,31 |
| 400 | 293446,63 | 573395,75 |
| 401 | 293483,49 | 573379,98 |
| 402 | 293508,44 | 573319,55 |
| 403 | 293546,99 | 573292,67 |
| 404 | 293574,11 | 573247,03 |
| 405 | 293585,49 | 573206,94 |
| 406 | 293620,20 | 573119,74 |
| 407 | 293610,04 | 573087,56 |
| 408 | 293604,57 | 573078,27 |
| 409 | 293593,11 | 573058,78 |

| 1 | 2 | 3 |
|-----|-----------|-----------|
| 410 | 293587,18 | 573034,22 |
| 411 | 293597,34 | 573008,82 |
| 412 | 293585,49 | 572985,12 |
| 413 | 293539,77 | 572919,08 |
| 414 | 293522,83 | 572925,85 |
| 415 | 293507,59 | 572917,38 |
| 416 | 293490,66 | 572908,07 |
| 417 | 293469,49 | 572907,22 |
| 418 | 293442,40 | 572917,38 |
| 419 | 293258,67 | 572834,41 |
| 420 | 293204,49 | 572818,32 |
| 421 | 293146,81 | 572813,78 |
| 422 | 293146,91 | 572785,30 |
| 423 | 293148,13 | 572745,65 |
| 424 | 293155,38 | 572706,56 |
| 425 | 293165,54 | 572663,38 |
| 426 | 293185,86 | 572606,66 |
| 427 | 293203,64 | 572549,08 |
| 428 | 293227,35 | 572525,38 |
| 429 | 293244,28 | 572502,52 |
| 430 | 293267,14 | 572499,98 |
| 431 | 293295,08 | 572499,13 |
| 432 | 293339,11 | 572509,29 |
| 433 | 293381,44 | 572523,68 |
| 434 | 293440,71 | 572537,23 |
| 435 | 293503,36 | 572545,70 |
| 436 | 293547,39 | 572551,62 |
| 437 | 293618,51 | 572569,40 |
| 438 | 293662,54 | 572581,26 |
| 439 | 293718,41 | 572599,88 |
| 440 | 293756,52 | 572604,96 |
| 441 | 293796,31 | 572613,43 |
| 442 | 293851,34 | 572623,59 |
| 443 | 293888,60 | 572623,59 |
| 444 | 293929,24 | 572629,52 |
| 445 | 293976,65 | 572641,37 |
| 446 | 294027,45 | 572650,68 |
| 447 | 294046,08 | 572559,24 |

| 1 | 2 | 3 |
|-----|-----------|-----------|
| 448 | 294080,79 | 572557,55 |
| 449 | 294108,50 | 572553,43 |
| 450 | 294109,35 | 572550,75 |
| 451 | 294124,66 | 572502,69 |
| 452 | 294132,85 | 572482,87 |
| 453 | 294144,06 | 572455,78 |
| 454 | 294147,10 | 572448,20 |
| 455 | 294186,59 | 572349,64 |
| 456 | 294228,82 | 572244,98 |
| 457 | 294268,29 | 572146,91 |
| 458 | 294313,90 | 572034,17 |
| 459 | 294326,60 | 572016,31 |
| 460 | 294351,41 | 571981,43 |
| 461 | 294439,47 | 571857,58 |
| 462 | 294459,12 | 571826,71 |
| 463 | 294459,46 | 571826,17 |
| 464 | 294467,72 | 571798,09 |
| 465 | 294443,16 | 571759,14 |
| 466 | 294434,70 | 571710,88 |
| 467 | 294438,08 | 571677,01 |
| 468 | 294443,16 | 571591,50 |
| 469 | 294433,85 | 571504,29 |
| 470 | 294427,92 | 571441,64 |
| 471 | 294416,07 | 571353,59 |
| 472 | 294410,99 | 571316,33 |
| 473 | 294417,76 | 571271,46 |
| 474 | 294424,54 | 571223,20 |
| 475 | 294432,02 | 571181,29 |
| 476 | 294430,04 | 571153,51 |
| 477 | 294414,82 | 571118,45 |
| 478 | 294393,00 | 571099,27 |
| 479 | 294365,27 | 571083,50 |
| 480 | 294360,19 | 571066,57 |
| 481 | 294355,96 | 571043,71 |
| 482 | 294344,95 | 571014,07 |
| 483 | 294315,32 | 570959,89 |
| 484 | 294292,46 | 570910,78 |
| 485 | 294290,76 | 570887,07 |

| 1 | 2 | 3 |
|-----|-----------|-----------|
| 486 | 294300,08 | 570838,81 |
| 487 | 294317,01 | 570753,30 |
| 488 | 294340,72 | 570672,02 |
| 489 | 294371,20 | 570567,88 |
| 490 | 294401,68 | 570445,96 |
| 491 | 294418,61 | 570377,38 |
| 492 | 294425,38 | 570341,82 |
| 493 | 294386,44 | 570348,59 |
| 494 | 294290,76 | 570368,91 |
| 495 | 294135,03 | 570401,43 |
| 496 | 294057,93 | 570417,17 |
| 497 | 294029,14 | 570433,26 |
| 498 | 294074,02 | 570248,68 |
| 499 | 294106,19 | 570122,53 |
| 500 | 294147,68 | 570110,68 |
| 501 | 294208,64 | 570079,35 |
| 502 | 294224,72 | 570070,04 |
| 503 | 294249,28 | 569984,52 |
| 504 | 294294,15 | 569831,28 |
| 505 | 294349,18 | 569595,06 |
| 506 | 294409,30 | 569612,84 |
| 507 | 294444,86 | 569623,00 |
| 508 | 294484,65 | 569639,08 |
| 509 | 294556,62 | 569677,18 |
| 510 | 294576,94 | 569678,03 |
| 511 | 294603,18 | 569670,41 |
| 512 | 294649,75 | 569639,08 |
| 513 | 294692,08 | 569600,98 |
| 514 | 294729,02 | 569544,18 |
| 515 | 294755,48 | 569474,07 |
| 516 | 294762,36 | 569432,50 |
| 517 | 294764,05 | 569333,44 |
| 518 | 294754,15 | 569199,56 |
| 519 | 294788,55 | 569195,59 |
| 520 | 294789,21 | 569169,79 |
| 521 | 294807,23 | 569167,49 |
| 522 | 294852,95 | 569162,41 |
| 523 | 294936,77 | 569185,27 |

| 1 | 2 | 3 |
|-----|-----------|-----------|
| 524 | 295012,97 | 569218,29 |
| 525 | 295072,24 | 569252,16 |
| 526 | 295105,26 | 569273,32 |
| 527 | 295133,98 | 569272,25 |
| 528 | 295132,91 | 569247,18 |
| 529 | 295255,76 | 569184,34 |
| 530 | 295271,51 | 569178,16 |
| 531 | 295272,74 | 569219,40 |
| 532 | 295304,49 | 569214,11 |
| 533 | 295326,98 | 569198,24 |
| 534 | 295344,86 | 569181,04 |
| 535 | 295361,80 | 569168,34 |
| 536 | 295366,03 | 569127,70 |
| 537 | 295369,42 | 569068,43 |
| 538 | 295370,27 | 569029,48 |
| 539 | 295393,12 | 568949,90 |
| 540 | 295413,63 | 568905,21 |
| 541 | 295470,51 | 568895,29 |
| 542 | 295530,04 | 568884,04 |
| 543 | 295533,67 | 568829,67 |
| 544 | 295538,75 | 568791,57 |
| 545 | 295556,53 | 568761,09 |
| 546 | 295589,55 | 568755,16 |
| 547 | 295625,96 | 568749,24 |
| 548 | 295638,66 | 568761,09 |
| 549 | 295651,36 | 568761,09 |
| 550 | 295680,15 | 568762,78 |
| 551 | 295750,97 | 568761,67 |
| 552 | 295763,54 | 568744,48 |
| 553 | 295826,62 | 568739,08 |
| 554 | 295827,47 | 568688,27 |
| 555 | 295876,65 | 568687,59 |
| 556 | 295885,25 | 568604,91 |
| 557 | 295931,61 | 568606,15 |
| 558 | 295940,07 | 568582,44 |
| 559 | 295951,93 | 568553,65 |
| 560 | 295957,85 | 568529,95 |
| 561 | 295967,17 | 568502,01 |

| 1 | 2 | 3 |
|-----|-----------|-----------|
| 562 | 295979,87 | 568466,45 |
| 563 | 295979,02 | 568425,81 |
| 564 | 295966,32 | 568371,62 |
| 565 | 295969,71 | 568338,60 |
| 566 | 295975,63 | 568311,51 |
| 567 | 295988,33 | 568287,80 |
| 568 | 295990,87 | 568259,01 |
| 569 | 295974,79 | 568240,39 |
| 570 | 295954,47 | 568220,07 |
| 571 | 295897,82 | 568212,66 |
| 572 | 295899,14 | 568170,33 |
| 573 | 295830,01 | 568165,03 |
| 574 | 295829,69 | 568116,09 |
| 575 | 295815,61 | 568042,27 |
| 576 | 295803,76 | 567988,08 |
| 577 | 295781,75 | 567871,24 |
| 578 | 295764,81 | 567872,93 |
| 579 | 295762,27 | 567817,90 |
| 580 | 295754,65 | 567757,79 |
| 581 | 295727,56 | 567761,17 |
| 582 | 295724,17 | 567687,51 |
| 583 | 295720,79 | 567568,13 |
| 584 | 295718,25 | 567524,11 |
| 585 | 295717,40 | 567497,86 |
| 586 | 295719,09 | 567460,61 |
| 587 | 295727,56 | 567410,65 |
| 588 | 295730,10 | 567361,55 |
| 589 | 295723,33 | 567320,06 |
| 590 | 295710,63 | 567259,10 |
| 591 | 295697,93 | 567201,53 |
| 592 | 295684,83 | 567136,47 |
| 593 | 295675,57 | 567067,01 |
| 594 | 295666,30 | 566954,57 |
| 595 | 295656,44 | 566847,62 |
| 596 | 295655,59 | 566814,60 |
| 597 | 295658,98 | 566801,90 |
| 598 | 295680,15 | 566799,36 |
| 599 | 295702,16 | 566801,90 |

| 1 | 2 | 3 |
|-----|-----------|-----------|
| 600 | 295728,41 | 566806,13 |
| 601 | 295754,65 | 566808,67 |
| 602 | 295815,61 | 566807,82 |
| 603 | 295824,08 | 566839,15 |
| 604 | 295828,31 | 566857,78 |
| 605 | 295857,10 | 567005,94 |
| 606 | 295899,43 | 567206,61 |
| 607 | 295910,44 | 567265,03 |
| 608 | 295899,80 | 567307,12 |
| 609 | 295906,41 | 567381,87 |
| 610 | 295905,36 | 567433,51 |
| 611 | 295915,68 | 567522,10 |
| 612 | 295912,37 | 567633,22 |
| 613 | 295923,14 | 567749,32 |
| 614 | 295935,84 | 567820,44 |
| 615 | 295938,16 | 567864,07 |
| 616 | 296001,00 | 567862,09 |
| 617 | 296011,59 | 567935,51 |
| 618 | 296032,09 | 568021,50 |
| 619 | 296042,66 | 568056,83 |
| 620 | 296101,55 | 568144,53 |
| 621 | 296128,00 | 568188,19 |
| 622 | 296139,91 | 568229,20 |
| 623 | 296141,23 | 568256,98 |
| 624 | 296096,25 | 568264,92 |
| 625 | 296091,62 | 568239,78 |
| 626 | 296023,49 | 568243,75 |
| 627 | 296030,11 | 568282,78 |
| 628 | 296081,70 | 568275,50 |
| 629 | 296095,01 | 568324,21 |
| 630 | 296121,26 | 568442,74 |
| 631 | 296135,65 | 568502,01 |
| 632 | 296150,89 | 568562,97 |
| 633 | 296173,75 | 568593,45 |
| 634 | 296206,77 | 568616,31 |
| 635 | 296252,49 | 568629,85 |
| 636 | 296292,05 | 568634,67 |
| 637 | 296288,74 | 568650,55 |

| 1 | 2 | 3 |
|-----|-----------|-----------|
| 638 | 296269,43 | 568665,42 |
| 639 | 296179,68 | 568696,74 |
| 640 | 296060,54 | 568738,52 |
| 641 | 296048,63 | 568747,12 |
| 642 | 296030,11 | 568804,67 |

Załącznik nr 2

MAPA SPECJALNEGO OBSZARU OCHRONY SIEDLISK DOLINA GÓRNEJ MIERZAWY (PLH260017)

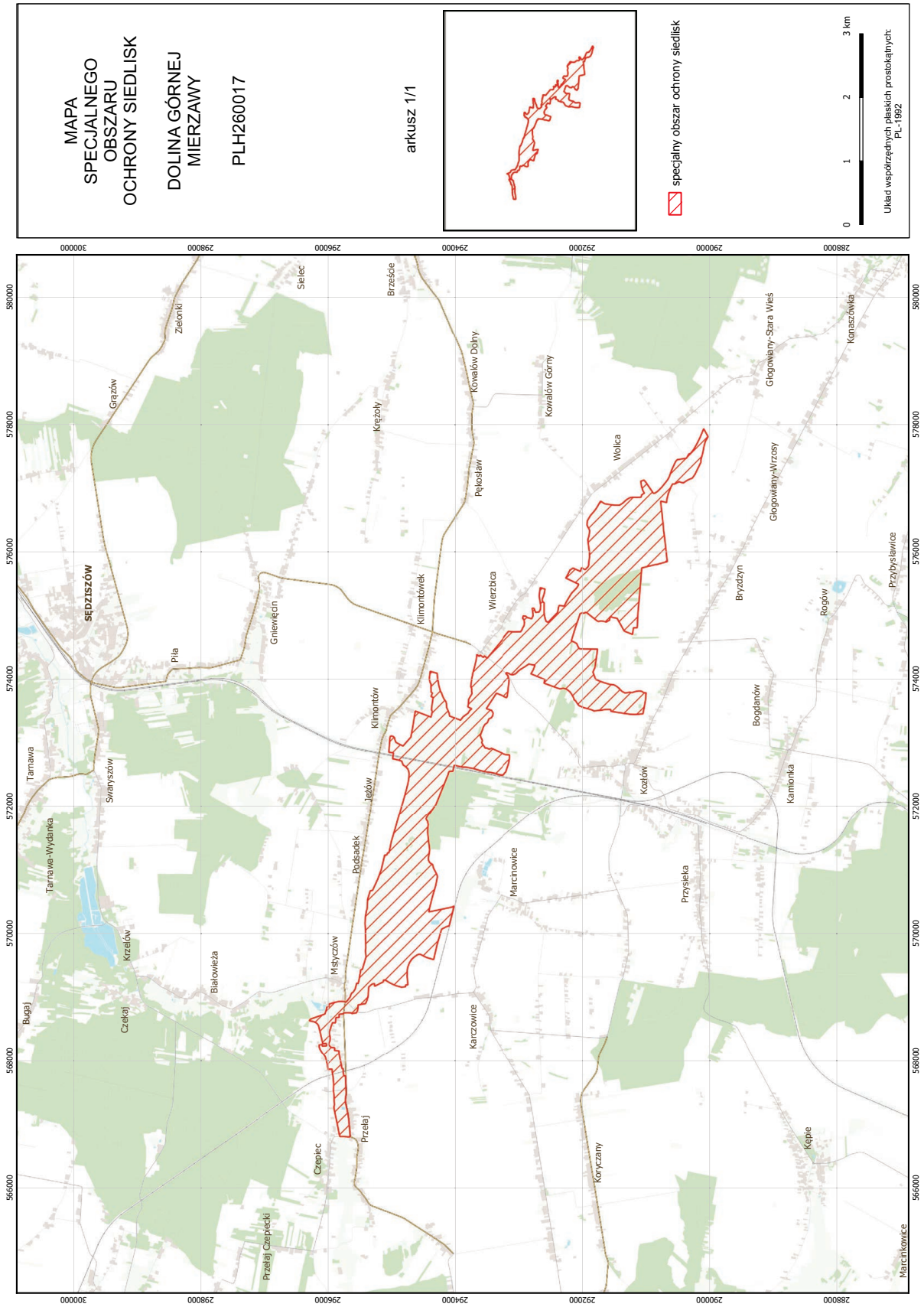

Załącznik nr 3

SIEDLISKA PRZYRODNICZE BĘDĄCE PRZEDMIOTEM OCHRONY
NA SPECJALNYM OBSZARZE OCHRONY SIEDLISK DOLINA GÓRNEJ MIERZAWY (PLH260017)

| Lp. | Kod ¹⁾ | Nazwa |
|-----|-------------------|--|
| 1 | 6410 | Zmienneowilgotne łąki trzęślicowe (<i>Molinion</i>) |
| 2 | 6510 | Niżowe i górskie świeże łąki użytkowane ekstensywnie (<i>Arrhenatherion elatioris</i>) |

¹⁾ Kody siedlisk są zgodne z rozporządzeniem Ministra Środowiska z dnia 13 kwietnia 2010 r. w sprawie siedlisk przyrodniczych oraz gatunków będących przedmiotem zainteresowania Wspólnoty, a także kryteriów wyboru obszarów kwalifikujących się do uznania lub wyznaczenia jako obszary Natura 2000 (Dz. U. z 2014 r. poz. 1713).

Załącznik nr 4

GATUNKI ZWIERZĄT INNYCH NIŻ PTAKI, BĘDĄCE PRZEDMIOTEM OCHRONY
NA SPECJALNYM OBSZARZE OCHRONY SIEDLISK DOLINA GÓRNEJ MIERZAWY (PLH260017)

| Lp. | Nazwa polska | Nazwa naukowa | Populacja objęta ochroną |
|-----|----------------------|--------------------------------------|--------------------------|
| 1 | czerwończyk fioletek | <i>Lycaena helle</i> | osiadła |
| 2 | czerwończyk nieparek | <i>Lycaena dispar</i> | osiadła |
| 3 | modraszek telejus | <i>Maculinea (Phengaris) teleius</i> | osiadła |