



DZIENNIK USTAW

RZECZYPOSPOLITEJ POLSKIEJ

Warszawa, dnia 1 sierpnia 2024 r.

Poz. 1160

OBWIESZCZENIE MINISTRA KLIMATU I ŚRODOWISKA¹⁾

z dnia 22 lipca 2024 r.

w sprawie ogłoszenia jednolitego tekstu rozporządzenia Ministra Klimatu i Środowiska w sprawie specjalnego obszaru ochrony siedlisk Wzgórza Krzymowskie (PLH320054)

1. Na podstawie art. 16 ust. 3 ustawy z dnia 20 lipca 2000 r. o ogłaszaniu aktów normatywnych i niektórych innych aktów prawnych (Dz. U. z 2019 r. poz. 1461) ogłasza się w załączniku do niniejszego obwieszczenia jednolity tekst rozporządzenia Ministra Klimatu i Środowiska z dnia 14 października 2021 r. w sprawie specjalnego obszaru ochrony siedlisk Wzgórza Krzymowskie (PLH320054) (Dz. U. poz. 2393), z uwzględnieniem zmiany wprowadzonej rozporządzeniem Ministra Klimatu i Środowiska z dnia 7 września 2023 r. zmieniającym rozporządzenie w sprawie specjalnego obszaru ochrony siedlisk Wzgórza Krzymowskie (PLH320054) (Dz. U. poz. 1915).

2. Podany w załączniku do niniejszego obwieszczenia tekst jednolity rozporządzenia nie obejmuje § 2 rozporządzenia Ministra Klimatu i Środowiska z dnia 7 września 2023 r. zmieniającego rozporządzenie w sprawie specjalnego obszaru ochrony siedlisk Wzgórza Krzymowskie (PLH320054) (Dz. U. poz. 1915), który stanowi:

„§ 2. Rozporządzenie wchodzi w życie po upływie 14 dni od dnia ogłoszenia.”.

Minister Klimatu i Środowiska: *P. Hennig-Kłoska*

¹⁾ Minister Klimatu i Środowiska kieruje działem administracji rządowej – środowisko, na podstawie § 1 ust. 2 pkt 3 rozporządzenia Prezesa Rady Ministrów z dnia 19 grudnia 2023 r. w sprawie szczegółowego zakresu działania Ministra Klimatu i Środowiska (Dz. U. poz. 2726).

Załącznik do obwieszczenia Ministra Klimatu i Środowiska
z dnia 22 lipca 2024 r. (Dz. U. poz. 1160)

ROZPORZĄDZENIE MINISTRA KLIMATU I ŚRODOWISKA¹⁾

z dnia 14 października 2021 r.

w sprawie specjalnego obszaru ochrony siedlisk Wzgórza Krzymowskie (PLH320054)

Na podstawie art. 27a ust. 1 ustawy z dnia 16 kwietnia 2004 r. o ochronie przyrody (Dz. U. z 2023 r. poz. 1336, 1688 i 1890 oraz z 2024 r. poz. 1089) zarządza się, co następuje:

§ 1. 1. Wyznacza się specjalny obszar ochrony siedlisk Wzgórza Krzymowskie (PLH320054²⁾), obejmujący obszar 1179,31 ha, położony w województwie zachodniopomorskim.

2. Granica obszaru, o którym mowa w ust. 1, w postaci wykazu współrzędnych punktów załamania granicy, jest określona w załączniku nr 1 do rozporządzenia.

§ 2. Mapa obszaru, o którym mowa w § 1, jest określona w załączniku nr 2 do rozporządzenia.

§ 3. Obszar, o którym mowa w § 1, wyznacza się w celu:

- 1) trwałej ochrony:
 - a) siedlisk przyrodniczych,
 - b) populacji zagrożonych wyginięciem gatunków zwierząt innych niż ptaki lub
- 2) odtworzenia właściwego stanu ochrony siedlisk przyrodniczych lub właściwego stanu ochrony gatunków, o których mowa w pkt 1 lit. b

– w stosunku do przedmiotów ochrony.

§ 4. Przedmiotem ochrony na obszarze, o którym mowa w § 1, są:

- 1) siedliska przyrodnicze określone w załączniku nr 3 do rozporządzenia;
- 2) gatunki zwierząt innych niż ptaki, określone w załączniku nr 4 do rozporządzenia, oraz ich siedliska.

§ 5. Rozporządzenie wchodzi w życie po upływie 14 dni od dnia ogłoszenia³⁾.

¹⁾ Na dzień ogłoszenia obwieszczenia w Dzienniku Ustaw Rzeczypospolitej Polskiej działem administracji rządowej – środowisko kieruje Minister Klimatu i Środowiska, na podstawie § 1 ust. 2 pkt 3 rozporządzenia Prezesa Rady Ministrów z dnia 19 grudnia 2023 r. w sprawie szczegółowego zakresu działania Ministra Klimatu i Środowiska (Dz. U. poz. 2726).

²⁾ Kod obszaru został określony zgodnie z decyzją wykonawczą Komisji (UE) 2021/161 z dnia 21 stycznia 2021 r. w sprawie przyjęcia czternastego zaktualizowanego wykazu terenów mających znaczenie dla Wspólnoty składających się na kontynentalny region biogeograficzny (notyfikowaną jako dokument nr C(2021) 21) (Dz. Urz. UE L 51 z 15.02.2021, str. 330).

³⁾ Rozporządzenie zostało ogłoszone w dniu 22 grudnia 2021 r.

Załączniki do rozporządzenia Ministra Klimatu i Środowiska
z dnia 14 października 2021 r. (Dz. U. z 2024 r. poz. 1160)

Załącznik nr 1**GRANICA SPECJALNEGO OBSZARU OCHRONY SIEDLISK
WZGÓRZA KRZYMOWSKIE (PLH320054)**

| Numer punktu załamania granicy | Współrzędne punktów załamania granicy (PL-1992) ¹⁾ | |
|-----------------------------------|---|-----------|
| | X | Y |
| 1 | 2 | 3 |
| 1 | 577955,82 | 183902,45 |
| 2 | 577844,42 | 184009,63 |
| 3 | 577827,73 | 184056,22 |
| 4 | 577784,41 | 184108,49 |
| 5 | 577732,69 | 184141,02 |
| 6 | 577721,77 | 184146,01 |
| 7 | 577731,14 | 184172,48 |
| 8 | 577788,23 | 184324,85 |
| 9 | 577804,40 | 184371,55 |
| 10 | 577770,00 | 184387,74 |
| 11 | 577777,54 | 184416,04 |
| 12 | 577754,74 | 184419,33 |
| 13 | 577755,80 | 184459,83 |
| 14 | 577734,35 | 184574,12 |
| 15 | 577720,89 | 184622,92 |
| 16 | 577743,59 | 184657,02 |
| 17 | 577738,81 | 184707,07 |
| 18 | 577723,21 | 184728,65 |
| 19 | 577712,27 | 184743,77 |
| 20 | 577737,33 | 184760,62 |
| 21 | 577763,03 | 184774,96 |
| 22 | 577576,74 | 184870,97 |
| 23 | 577568,22 | 184872,92 |
| 24 | 577564,69 | 184936,09 |
| 25 | 577548,11 | 185018,90 |
| 26 | 577531,24 | 185050,24 |
| 27 | 577490,84 | 185099,50 |

¹⁾ Układ współrzędnych płaskich prostokątnych PL-1992 jest jednym z układów tworzących państwowy system odniesień przestrzennych, o którym mowa w przepisach wydanych na podstawie art. 3 ust. 5 ustawy z dnia 17 maja 1989 r. – Prawo geodezyjne i kartograficzne (Dz. U. z 2024 r. poz. 1151).

| 1 | 2 | 3 |
|----|-----------|-----------|
| 28 | 577428,51 | 185153,40 |
| 29 | 577393,56 | 185165,24 |
| 30 | 577350,77 | 185213,40 |
| 31 | 577177,60 | 185359,86 |
| 32 | 577077,48 | 185481,63 |
| 33 | 577002,36 | 185587,60 |
| 34 | 576983,33 | 185617,31 |
| 35 | 576967,94 | 185641,36 |
| 36 | 576963,61 | 185648,11 |
| 37 | 576825,61 | 185561,15 |
| 38 | 576771,86 | 185547,64 |
| 39 | 576700,80 | 185528,82 |
| 40 | 576676,68 | 185496,73 |
| 41 | 576630,51 | 185395,41 |
| 42 | 576547,79 | 185231,63 |
| 43 | 576522,02 | 185196,41 |
| 44 | 576479,30 | 185175,13 |
| 45 | 576386,13 | 185129,68 |
| 46 | 576345,76 | 185106,96 |
| 47 | 576211,85 | 185031,24 |
| 48 | 576209,07 | 185038,89 |
| 49 | 576211,34 | 185047,01 |
| 50 | 576191,03 | 185054,16 |
| 51 | 575907,20 | 185373,63 |
| 52 | 575760,73 | 185519,89 |
| 53 | 575662,02 | 185421,38 |
| 54 | 575625,73 | 185457,48 |
| 55 | 575624,59 | 185590,78 |
| 56 | 575621,47 | 185600,20 |
| 57 | 575541,12 | 185568,31 |
| 58 | 575553,34 | 185543,21 |
| 59 | 575551,33 | 185524,24 |
| 60 | 575549,44 | 185443,70 |
| 61 | 575554,32 | 185407,23 |
| 62 | 575602,18 | 185361,64 |
| 63 | 575579,53 | 185339,04 |

| 1 | 2 | 3 |
|----|-----------|-----------|
| 64 | 575538,19 | 185297,77 |
| 65 | 575128,48 | 184895,35 |
| 66 | 574903,05 | 185136,18 |
| 67 | 574885,82 | 185109,98 |
| 68 | 574824,88 | 185080,86 |
| 69 | 574810,40 | 185043,80 |
| 70 | 574781,63 | 185036,78 |
| 71 | 574660,60 | 185076,85 |
| 72 | 574641,87 | 185083,05 |
| 73 | 574536,20 | 185132,37 |
| 74 | 574530,98 | 185137,32 |
| 75 | 574512,77 | 185154,61 |
| 76 | 574493,29 | 185163,26 |
| 77 | 574416,66 | 185056,86 |
| 78 | 574354,21 | 184977,99 |
| 79 | 574292,50 | 185046,77 |
| 80 | 574244,20 | 185099,83 |
| 81 | 574219,14 | 185069,58 |
| 82 | 574202,20 | 185034,01 |
| 83 | 574192,58 | 185046,01 |
| 84 | 574176,92 | 185065,53 |
| 85 | 574169,75 | 185074,47 |
| 86 | 574161,61 | 185084,61 |
| 87 | 574085,14 | 185182,06 |
| 88 | 574072,51 | 185208,25 |
| 89 | 574057,53 | 185239,35 |
| 90 | 574040,66 | 185268,50 |
| 91 | 574023,14 | 185297,22 |
| 92 | 574001,79 | 185332,23 |
| 93 | 574022,45 | 185343,41 |
| 94 | 574007,88 | 185359,41 |
| 95 | 574047,47 | 185362,66 |
| 96 | 574066,53 | 185372,40 |
| 97 | 574098,83 | 185379,35 |
| 98 | 574101,84 | 185369,92 |
| 99 | 574115,66 | 185376,25 |

| 1 | 2 | 3 |
|-----|-----------|-----------|
| 100 | 574139,21 | 185387,06 |
| 101 | 574220,24 | 185409,19 |
| 102 | 574205,65 | 185382,84 |
| 103 | 574211,29 | 185363,86 |
| 104 | 574237,34 | 185348,43 |
| 105 | 574240,89 | 185352,36 |
| 106 | 574279,23 | 185333,48 |
| 107 | 574323,29 | 185278,20 |
| 108 | 574375,25 | 185244,99 |
| 109 | 574496,15 | 185348,83 |
| 110 | 574613,04 | 185447,11 |
| 111 | 574632,16 | 185464,94 |
| 112 | 574643,94 | 185483,85 |
| 113 | 574710,20 | 185656,34 |
| 114 | 574761,09 | 185797,73 |
| 115 | 574807,95 | 185927,98 |
| 116 | 574816,22 | 185965,75 |
| 117 | 574816,23 | 185984,52 |
| 118 | 574808,64 | 186036,14 |
| 119 | 574791,95 | 186161,09 |
| 120 | 574766,92 | 186337,83 |
| 121 | 574632,11 | 186294,06 |
| 122 | 574619,28 | 186308,38 |
| 123 | 574586,51 | 186319,81 |
| 124 | 574564,09 | 186327,55 |
| 125 | 574514,43 | 186319,43 |
| 126 | 574489,03 | 186307,66 |
| 127 | 574474,73 | 186306,19 |
| 128 | 574422,10 | 186303,25 |
| 129 | 574422,26 | 186312,77 |
| 130 | 574334,32 | 186296,15 |
| 131 | 574243,83 | 186272,37 |
| 132 | 574184,55 | 186303,19 |
| 133 | 574181,46 | 186304,79 |
| 134 | 574177,23 | 186307,00 |
| 135 | 574038,30 | 186211,28 |

| 1 | 2 | 3 |
|-----|-----------|-----------|
| 136 | 573968,52 | 186185,06 |
| 137 | 573921,56 | 186155,70 |
| 138 | 573847,01 | 186089,20 |
| 139 | 573806,06 | 186045,15 |
| 140 | 573741,95 | 185997,05 |
| 141 | 573727,38 | 186014,27 |
| 142 | 573694,09 | 185981,07 |
| 143 | 573645,38 | 185937,30 |
| 144 | 573596,22 | 185919,26 |
| 145 | 573551,93 | 185902,18 |
| 146 | 573547,11 | 185899,79 |
| 147 | 573530,94 | 185889,69 |
| 148 | 573509,08 | 185875,98 |
| 149 | 573501,06 | 185869,16 |
| 150 | 573460,23 | 185834,50 |
| 151 | 573433,63 | 185807,50 |
| 152 | 573382,21 | 185751,70 |
| 153 | 573332,50 | 185725,96 |
| 154 | 573292,54 | 185719,11 |
| 155 | 573244,06 | 185714,73 |
| 156 | 573232,82 | 185713,04 |
| 157 | 573208,05 | 185693,84 |
| 158 | 573137,57 | 185623,68 |
| 159 | 573102,54 | 185595,93 |
| 160 | 573054,03 | 185560,74 |
| 161 | 573038,33 | 185553,20 |
| 162 | 573023,22 | 185547,07 |
| 163 | 573017,54 | 185544,53 |
| 164 | 573062,93 | 185500,87 |
| 165 | 573089,74 | 185472,65 |
| 166 | 573145,37 | 185414,10 |
| 167 | 573266,60 | 185286,15 |
| 168 | 573324,72 | 185224,55 |
| 169 | 573424,57 | 185117,44 |
| 170 | 573486,81 | 185053,18 |
| 171 | 573646,23 | 184883,02 |

| 1 | 2 | 3 |
|-----|-----------|-----------|
| 172 | 573687,22 | 184839,26 |
| 173 | 573747,11 | 184774,94 |
| 174 | 573866,05 | 184647,65 |
| 175 | 573851,98 | 184651,18 |
| 176 | 573814,17 | 184615,33 |
| 177 | 573715,63 | 184521,90 |
| 178 | 573524,88 | 184341,04 |
| 179 | 573433,36 | 184254,26 |
| 180 | 573433,12 | 184254,10 |
| 181 | 573445,39 | 184241,39 |
| 182 | 573617,71 | 184058,15 |
| 183 | 573583,70 | 184009,58 |
| 184 | 573575,78 | 183998,34 |
| 185 | 573565,45 | 183983,38 |
| 186 | 573555,21 | 183968,53 |
| 187 | 573550,00 | 183960,98 |
| 188 | 573546,08 | 183900,75 |
| 189 | 573541,66 | 183832,97 |
| 190 | 573504,12 | 183758,21 |
| 191 | 573471,04 | 183703,79 |
| 192 | 573449,23 | 183673,20 |
| 193 | 573374,36 | 183576,42 |
| 194 | 573328,07 | 183553,60 |
| 195 | 573436,25 | 183435,61 |
| 196 | 573439,23 | 183432,33 |
| 197 | 573435,90 | 183430,20 |
| 198 | 573222,61 | 183343,26 |
| 199 | 573122,39 | 183311,59 |
| 200 | 573090,96 | 183270,91 |
| 201 | 573169,16 | 183196,85 |
| 202 | 573205,98 | 183148,21 |
| 203 | 573390,82 | 183315,00 |
| 204 | 573447,46 | 183276,51 |
| 205 | 573476,10 | 183280,58 |
| 206 | 573496,30 | 183273,58 |
| 207 | 573501,75 | 183293,99 |

| 1 | 2 | 3 |
|-----|-----------|-----------|
| 208 | 573549,45 | 183313,28 |
| 209 | 573553,67 | 183312,48 |
| 210 | 574003,54 | 182819,50 |
| 211 | 574238,66 | 183032,47 |
| 212 | 574285,93 | 182989,06 |
| 213 | 574339,94 | 182920,46 |
| 214 | 574357,34 | 182895,69 |
| 215 | 574374,52 | 182869,02 |
| 216 | 574418,08 | 182842,55 |
| 217 | 574427,41 | 182823,31 |
| 218 | 574438,16 | 182789,92 |
| 219 | 574460,91 | 182800,75 |
| 220 | 574541,55 | 182845,64 |
| 221 | 574601,66 | 182890,25 |
| 222 | 574655,54 | 182927,97 |
| 223 | 574883,30 | 182681,37 |
| 224 | 574933,67 | 182874,05 |
| 225 | 574942,49 | 182904,76 |
| 226 | 574882,64 | 182975,15 |
| 227 | 574903,06 | 183000,17 |
| 228 | 574872,85 | 183055,01 |
| 229 | 574847,60 | 183026,33 |
| 230 | 574801,61 | 183088,23 |
| 231 | 574872,18 | 183153,40 |
| 232 | 574899,30 | 183162,15 |
| 233 | 575001,45 | 183264,86 |
| 234 | 575047,88 | 183307,02 |
| 235 | 575081,82 | 183330,31 |
| 236 | 575340,46 | 183049,47 |
| 237 | 575758,24 | 183439,77 |
| 238 | 575763,68 | 183433,70 |
| 239 | 575954,43 | 183221,30 |
| 240 | 576020,58 | 183147,13 |
| 241 | 576065,36 | 183096,23 |
| 242 | 576210,14 | 182945,76 |
| 243 | 576287,79 | 182866,69 |

| 1 | 2 | 3 |
|-----|-----------|-----------|
| 244 | 576338,38 | 182802,68 |
| 245 | 576347,13 | 182791,09 |
| 246 | 576494,81 | 182629,13 |
| 247 | 576656,28 | 182495,51 |
| 248 | 576686,98 | 182472,29 |
| 249 | 576722,00 | 182461,42 |
| 250 | 576745,07 | 182453,63 |
| 251 | 576810,43 | 182432,62 |
| 252 | 576860,82 | 182403,51 |
| 253 | 576929,25 | 182348,99 |
| 254 | 576981,96 | 182275,37 |
| 255 | 577033,69 | 182233,85 |
| 256 | 577105,09 | 182191,40 |
| 257 | 577130,84 | 182170,75 |
| 258 | 577200,19 | 182074,95 |
| 259 | 577244,32 | 181981,58 |
| 260 | 577314,65 | 181876,40 |
| 261 | 577658,78 | 182193,40 |
| 262 | 578076,51 | 182573,47 |
| 263 | 577904,41 | 182760,29 |
| 264 | 577939,00 | 182787,32 |
| 265 | 578000,18 | 182759,66 |
| 266 | 578022,69 | 182800,42 |
| 267 | 577994,14 | 182862,93 |
| 268 | 577975,21 | 182895,02 |
| 269 | 577931,29 | 182928,85 |
| 270 | 577874,14 | 182885,53 |
| 271 | 577866,53 | 182849,40 |
| 272 | 577820,28 | 182896,47 |
| 273 | 577792,48 | 182882,19 |
| 274 | 577758,54 | 182919,08 |
| 275 | 577751,35 | 182929,09 |
| 276 | 577719,51 | 182963,62 |
| 277 | 577745,75 | 182977,70 |
| 278 | 577753,34 | 183012,73 |
| 279 | 577773,04 | 183054,61 |

| 1 | 2 | 3 |
|-----|-----------|-----------|
| 280 | 577816,73 | 183113,00 |
| 281 | 577865,82 | 183156,14 |
| 282 | 577827,69 | 183198,87 |
| 283 | 577841,11 | 183214,70 |
| 284 | 577856,74 | 183206,60 |
| 285 | 577888,84 | 183228,34 |
| 286 | 577894,74 | 183246,24 |
| 287 | 577885,95 | 183279,27 |
| 288 | 577890,06 | 183294,45 |
| 289 | 577918,97 | 183317,52 |
| 290 | 578001,20 | 183396,91 |
| 291 | 578012,42 | 183407,62 |
| 292 | 578083,13 | 183473,53 |
| 293 | 578086,62 | 183470,17 |
| 294 | 578309,09 | 183680,94 |
| 295 | 578263,42 | 183714,10 |
| 296 | 578188,72 | 183696,18 |
| 297 | 578160,68 | 183735,12 |
| 298 | 578132,53 | 183751,49 |
| 299 | 578088,89 | 183805,71 |
| 300 | 578033,37 | 183829,29 |
| 301 | 577979,49 | 183879,75 |
| 302 | 577955,82 | 183902,45 |

MAPA SPECJALNEGO OBSZARU OCHRONY SIEDLISK WZGÓRZA KRZYMOWSKIE (PLH320054)

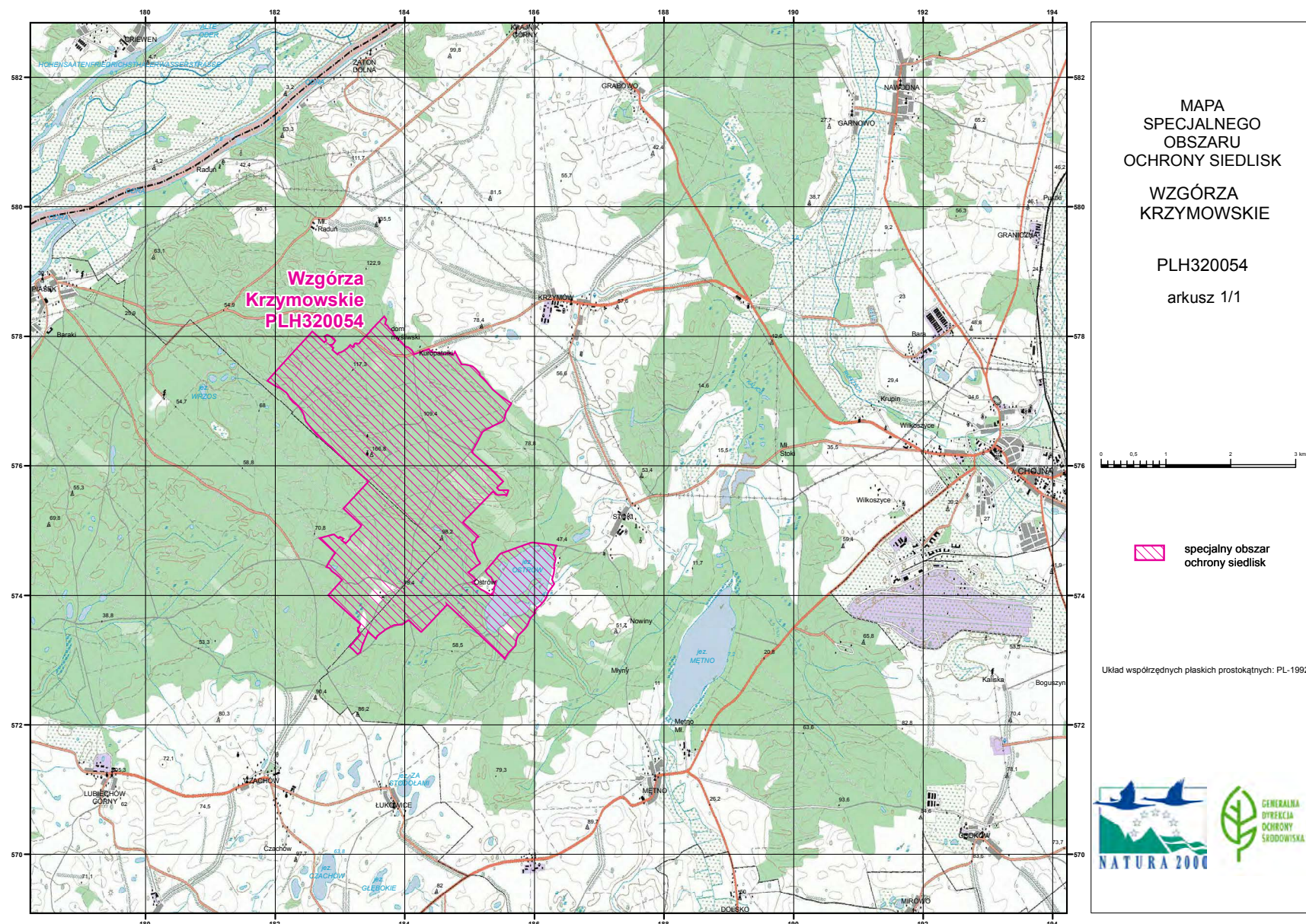

SIEDLISKA PRZYRODNICZE BĘDĄCE PRZEDMIOTEM OCHRONY
NA SPECJALNYM OBSZARZE OCHRONY SIEDLISK WZGÓRZA KRZYMOWSKIE (PLH320054)

| Lp. | Kod ¹⁾ | Nazwa |
|-----|-------------------|---|
| 1 | 3150 | Starorzecza i naturalne eutroficzne zbiorniki wodne ze zbiorowiskami z <i>Nympheion</i> , <i>Potamion</i> |
| 2 | 7110 | Torfowiska wysokie z roślinnością torfotwórczą (żywe) |
| 3 | 9110 | Kwaśne buczyny (<i>Luzulo-Fagetum</i>) |
| 4 | 9170 | Grąd środkowoeuropejski i subkontynentalny (<i>Galio-Carpinetum</i> , <i>Tilio-Carpinetum</i>) |
| 5 | 9190 | Kwaśne dąbrowy (<i>Quercion robori-petraeae</i>) |
| 6 | 91D0 | Bory i lasy bagienne (<i>Vaccinio uliginosi Betuletum pubescentis</i> , <i>Vaccinio uliginosi Pinetum</i> , <i>Pino mugo-Sphagnetum</i> , <i>Sphagno girgensohnii-Piceetum</i>) i brzozowo-sosnowe bagienne lasy borealne |
| 7 | 91E0 | Łęgi wierzbowe, topolowe, olszowe i jesionowe (<i>Salicetum albo-fragilis</i> , <i>Populetum albae</i> , <i>Alnenion glutinoso-incanae</i>) i olsy źródliskowe |
| 8 | 91F0 | Łęgowe lasy dębowo-wiązowo-jesionowe (<i>Ficario-Ulmetum</i>) |

¹⁾ Kody siedlisk są zgodne z rozporządzeniem Ministra Środowiska z dnia 13 kwietnia 2010 r. w sprawie siedlisk przyrodniczych oraz gatunków będących przedmiotem zainteresowania Wspólnoty, a także kryteriów wyboru obszarów kwalifikujących się do uznania lub wyznaczenia jako obszary Natura 2000 (Dz. U. z 2014 r. poz. 1713).

⁴⁾ W brzmieniu ustalonym przez § 1 rozporządzenia Ministra Klimatu i Środowiska z dnia 7 września 2023 r. zmieniającego rozporządzenie w sprawie specjalnego obszaru ochrony siedlisk Wzgórza Krzymowskie (PLH320054) (Dz. U. poz. 1915), które weszło w życie z dniem 4 października 2023 r.

Załącznik nr 4

GATUNKI ZWIERZĄT INNYCH NIŻ PTAKI, BĘDĄCE PRZEDMIOTEM OCHRONY
NA SPECJALNYM OBSZARZE OCHRONY SIEDLISK WZGÓRZA KRZYMOWSKIE (PLH320054)

| Lp. | Nazwa polska | Nazwa naukowa | Populacja objęta ochroną |
|-----|-----------------|--|--------------------------|
| 1 | kozióróg dębosz | <i>Cerambyx cerdo</i> | osiadła |
| 2 | pachnica dębowa | <i>Osmoderma eremita (Osmoderma barnabita)</i> | osiadła |