



# MONITOR POLSKI

DZIENNIK URZĘDOWY RZECZYPOSPOLITEJ POLSKIEJ.

WYCHODZI CODZIENNIE Z WYJĄTKIEM NIEDZIEL I ŚWIĄT.

Redakcja, Administracja i Ekspedycja: ul. Miodowa Nr 22. Telefon Redakcji 11-44-05. Telefon Administracji 11-80-13. Telefon Ekspedycji 11-80-19. Ogłoszenia: ul. Królewska 5. Kasa czynna od godz. 8 i pół do 1 po pld., w soboty do g. 12 w pld. Konto czekowe w P. K. O. — 730.

Oddziały „Monitora Polskiego”:

BYDGOSZCZ, Gdańska 22, tel. 15-74; GDANSK, Neugarten 27, tel. 240-79; GDYNIA, Skwer Kościuszki 14, tel. 17-20; KATOWICE, 3 Maja 34, tel. 305-65 i 310-91; KRAKÓW, Rynek Główny 6, tel. 105-90 i 120-27; LWÓW, Akademicka 11, I p., tel. 200-20, 200-45; ŁÓDŹ, Piotrkowska 125, tel. 101-11 i 115-24; POZNAŃ, Aleja Marsz. Piłsudskiego 24, tel. 28-57, 28-58 i 28-49; TORUŃ, Szeroka 41, tel. 263; WILNO, Mickiewicza 15 m. 5, tel. 674 i 17-85.

**TREŚĆ DZIAŁU URZĘDOWEGO:**

**Zarządzenia Władz Naczelnych:**

**Poz. 212. Obwieszczenie Ministerstwa Komunikacji z dnia 19 maja 1938 r. w sprawie zatwierdzenia typów szkiełka odblaskowego rowerowego.**

**DZIAŁ URZĘDOWY.**

—oOo—

**Zarządzenia Władz Naczelnych.**

—oOo—

212.

**OBWIESZCZENIE  
MINISTERSTWA KOMUNIKACJI**

z dnia 19 maja 1938 r.

**w sprawie zatwierdzenia typów szkiełka odblaskowego rowerowego.**

Na podstawie § 5 ust. (1) pkt 2) rozporządzenia Ministrów: Komunikacji i Spraw Wewnętrznych z dnia 15 lipca 1937 r. o ruchu rowerów na drogach publicznych (Dz. U. R. P. Nr 58, poz. 458) Ministerstwo Komunikacji zatwierdza następujące typy szkiełka odblaskowego rowerowego:

- 1) marki „Katafot R. I”, odpowiadającego rysunkowi i opisowi technicznemu zawartemu w załączniku Nr 1;
- 2) marki „W. M. B.”, odpowiadającego rysunkowi i opisowi technicznemu zawartemu w załączniku Nr 2;
- 3) marki „Cat's Eye”, odpowiadającego rysunkowi i opisowi technicznemu zawartemu w załączniku Nr 3;
- 4) marki „Reflexcel Lexlight”, odpowiadającego rysunkowi i opisowi technicznemu, zawartemu w załączniku Nr 4.

Na szkiełku odblaskowym lub na oprawce każdego szkiełka powinien być oprócz marki fabrycznej wytłoczony napis treści następującej:

Na szkiełku (oprawce) wymienionym pod pkt 1): „Zatw. Min. Kom. Nr DR-129-2/19/38”.

Na szkiełku (oprawce) wymienionym pod pkt 2): „Zatw. Min. Kom. Nr DR-129-2/2/38”.

Na szkiełku (oprawce) wymienionym pod pkt 3): „Zatw. Min. Kom. Nr DR-129-2/13/38”.

Na szkiełku (oprawce) wymienionym pod pkt 4): „Zatw. Min. Kom. Nr DR-129-2/26/38”.

Dyrektor Departamentu:

(—) Inż. E. Nowakiewicz.

(Poprzednie zarządzenie w sprawie zatwierdzenia typów szkiełka odblaskowego rowerowego zostało ogłoszone w Monitorze Polskim Nr 1, poz. 1 z 1938 r.).

**KATAFOT RI Załącznik 1**

Przekrój szkiełka uzduż A-B



Szkiełko w oprawce

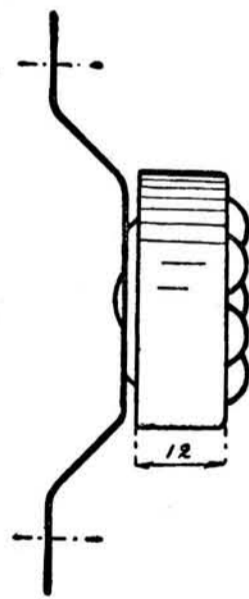
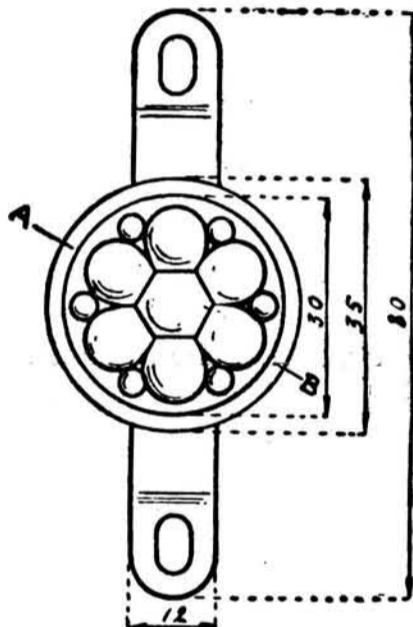

**Opis techniczny**

Szkiełko odblaskowe okrągłe o średnicy 34 mm posiada na zewnętrznej powierzchni 7 wypukłości o średnicy 9 mm i 6 wypukłości o średnicy 4 mm w kształcie soczewek. Barwa szkiełka rubinowa. Tylna powierzchnia szkiełka pokryta jest farbą aluminiową. Oprawka metalowa hermetycznie zamknięta.

**W. M. B. Załącznik 2**

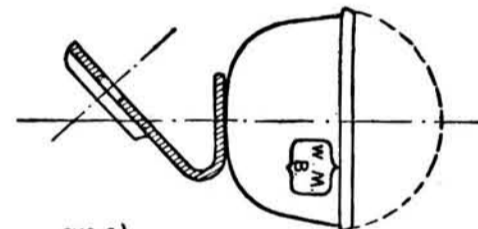
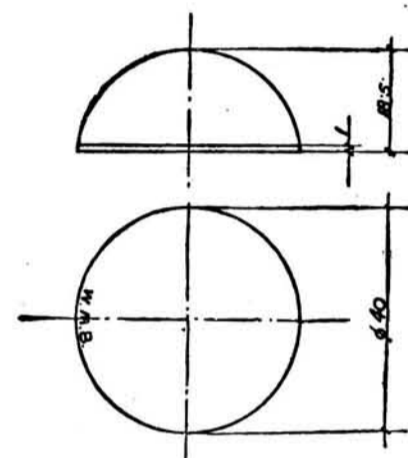

rys a)

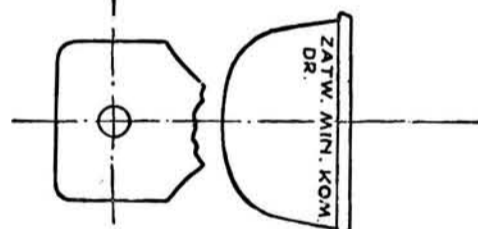

rys b)

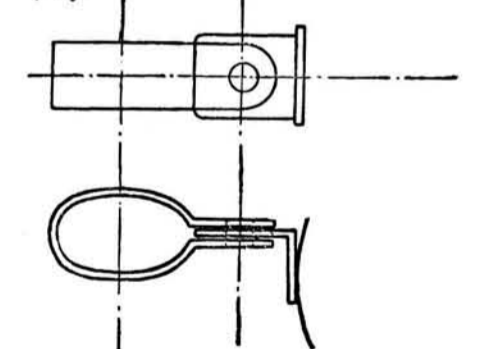

**Opis Techniczny.**

Szkiełko odblaskowe „W.M.B.” posiada kształt paraboloidu o średnicy  $\phi$  40 mm, wysokość 18,5 mm. Kolor szkiełka jasno czerwony (odcieni rubinowy). Powierzchnia szkiełka całkowicie gładka. Oprawka do szkiełka odblaskowego „W.M.B.” posiada kształt miseczki o średnicy  $\phi$  41 mm i wysokości 23 mm, wytłoczona z blachy żelaznej 0,5 mm. Za pomocą elektrycznego spawania miseczka jest zmontowana ze słopką wg rys. a) do tylnego błotnika względnie z opaską wg rys. b) do tylnych widetek. Oprawki są chromowane, niklowane lub kadmowane.