



DZIENNIK USTAW

RZECZYPOSPOLITEJ POLSKIEJ

Warszawa, dnia 15 marca 2017 r.

Poz. 549

ROZPORZĄDZENIE MINISTRA ŚRODOWISKA¹⁾

z dnia 9 lutego 2017 r.

w sprawie specjalnego obszaru ochrony siedlisk Zamek Świecie (PLH040025)

Na podstawie art. 27a ust. 1 ustawy z dnia 16 kwietnia 2004 r. o ochronie przyrody (Dz. U. z 2016 r. poz. 2134, 2249 i 2260 oraz z 2017 r. poz. 60 i 132) zarządza się, co następuje:

§ 1. 1. Wyznacza się specjalny obszar ochrony siedlisk Zamek Świecie (PLH040025²⁾), obejmujący obszar 17,48 ha, położony w województwie kujawsko-pomorskim.

2. Granica obszaru, o którym mowa w ust. 1, w postaci wykazu współrzędnych punktów załamania granicy, jest określona w załączniku nr 1 do rozporządzenia.

§ 2. Mapa obszaru, o którym mowa w § 1, jest określona w załączniku nr 2 do rozporządzenia.

§ 3. Obszar, o którym mowa w § 1, wyznacza się w celu:

1) trwałej ochrony populacji zagrożonych wyginięciem gatunków zwierząt innych niż ptaki lub

2) odtworzenia właściwego stanu ochrony gatunków, o których mowa w pkt 1

– w stosunku do przedmiotów ochrony.

§ 4. Przedmiotem ochrony na obszarze, o którym mowa w § 1, są gatunki zwierząt innych niż ptaki, określone w załączniku nr 3 do rozporządzenia, oraz ich siedliska.

§ 5. Rozporządzenie wchodzi w życie po upływie 14 dni od dnia ogłoszenia.

Minister Środowiska: *J. Szyszko*

¹⁾ Minister Środowiska kieruje działem administracji rządowej – środowisko, na podstawie § 1 ust. 2 pkt 2 rozporządzenia Prezesa Rady Ministrów z dnia 17 listopada 2015 r. w sprawie szczegółowego zakresu działania Ministra Środowiska (Dz. U. poz. 1904 i 2095).

²⁾ Kod obszaru został określony zgodnie z decyzją wykonawczą Komisji (UE) 2016/2334 z dnia 9 grudnia 2016 r. w sprawie przyjęcia dziesiątego zaktualizowanego wykazu terenów mających znaczenie dla Wspólnoty składających się na kontynentalny region biogeograficzny (notyfikowaną jako dokument nr C(2016) 8191) (Dz. Urz. UE L 353 z 23.12.2016, str. 324).

Załączniki do rozporządzenia Ministra Środowiska
z dnia 9 lutego 2017 r. (poz. 549)

Załącznik nr 1

GRANICA SPECJALNEGO OBSZARU OCHRONY SIEDLISK ZAMEK ŚWIECIE (PLH040025)

Numer punktu załamania granicy	Współrzędne punktów załamania granicy (PL-1992) ¹⁾	
	X	Y
1	2	3
1	615862,10	464236,60
2	615835,17	464258,21
3	615831,86	464260,65
4	615821,39	464264,01
5	615800,75	464271,56
6	615777,55	464280,57
7	615734,45	464295,06
8	615674,23	464316,86
9	615660,51	464317,33
10	615643,74	464319,71
11	615606,25	464315,02
12	615560,74	464306,82
13	615540,56	464299,94
14	615526,84	464292,74
15	615503,21	464277,22
16	615498,12	464276,52
17	615489,20	464269,94
18	615473,26	464256,76
19	615450,64	464234,66
20	615433,97	464217,69
21	615424,45	464205,40
22	615403,74	464172,33
23	615395,18	464155,56
24	615379,36	464124,92
25	615358,48	464081,69
26	615337,39	464037,96
27	615293,27	463946,67
28	615283,54	463926,35
29	615281,67	463919,09
30	615281,33	463912,71
31	615282,95	463905,45
32	615288,90	463895,75
33	615310,15	463884,46
34	615316,52	463881,55
35	615341,78	463874,12

¹⁾ Układ współrzędnych płaskich prostokątnych PL-1992 jest jednym z układów tworzących państwowy system odniesień przestrzennych, o którym mowa w przepisach wydanych na podstawie art. 3 ust. 5 ustawy z dnia 17 maja 1989 r. – Prawo geodezyjne i kartograficzne (Dz. U. z 2016 r. poz. 1629 i 1948 oraz z 2017 r. poz. 60).

1	2	3
36	615350,02	463870,68
37	615359,68	463832,28
38	615362,56	463815,03
39	615366,64	463777,71
40	615366,19	463752,90
41	615364,38	463743,38
42	615362,63	463736,30
43	615365,27	463737,11
44	615377,02	463746,43
45	615398,13	463760,22
46	615415,50	463772,38
47	615435,13	463784,75
48	615452,12	463799,82
49	615468,35	463813,25
50	615485,45	463829,66
51	615496,83	463839,46
52	615515,75	463859,41
53	615551,48	463899,29
54	615566,23	463920,14
55	615594,36	463928,74
56	615624,13	463916,92
57	615638,27	463913,16
58	615662,70	463912,34
59	615673,33	463943,21
60	615695,97	463976,78
61	615702,54	463999,23
62	615716,74	464015,47
63	615721,27	464014,29
64	615725,57	464016,26
65	615736,97	464023,89
66	615760,08	464064,64
67	615781,36	464098,46
68	615801,80	464132,79
69	615813,04	464151,67
70	615826,10	464171,67
71	615833,97	464189,38
72	615841,38	464202,22
73	615852,84	464215,82
74	615854,45	464221,34
75	615855,39	464223,07
76	615847,38	464231,08
77	615848,03	464232,89
78	615861,64	464234,01
79	615862,98	464236,12
80	615862,10	464236,60

Załącznik nr 2

MAPA SPECJALNEGO OBSZARU OCHRONY SIEDLISK ZAMEK ŚWIECIE (PLH040025)

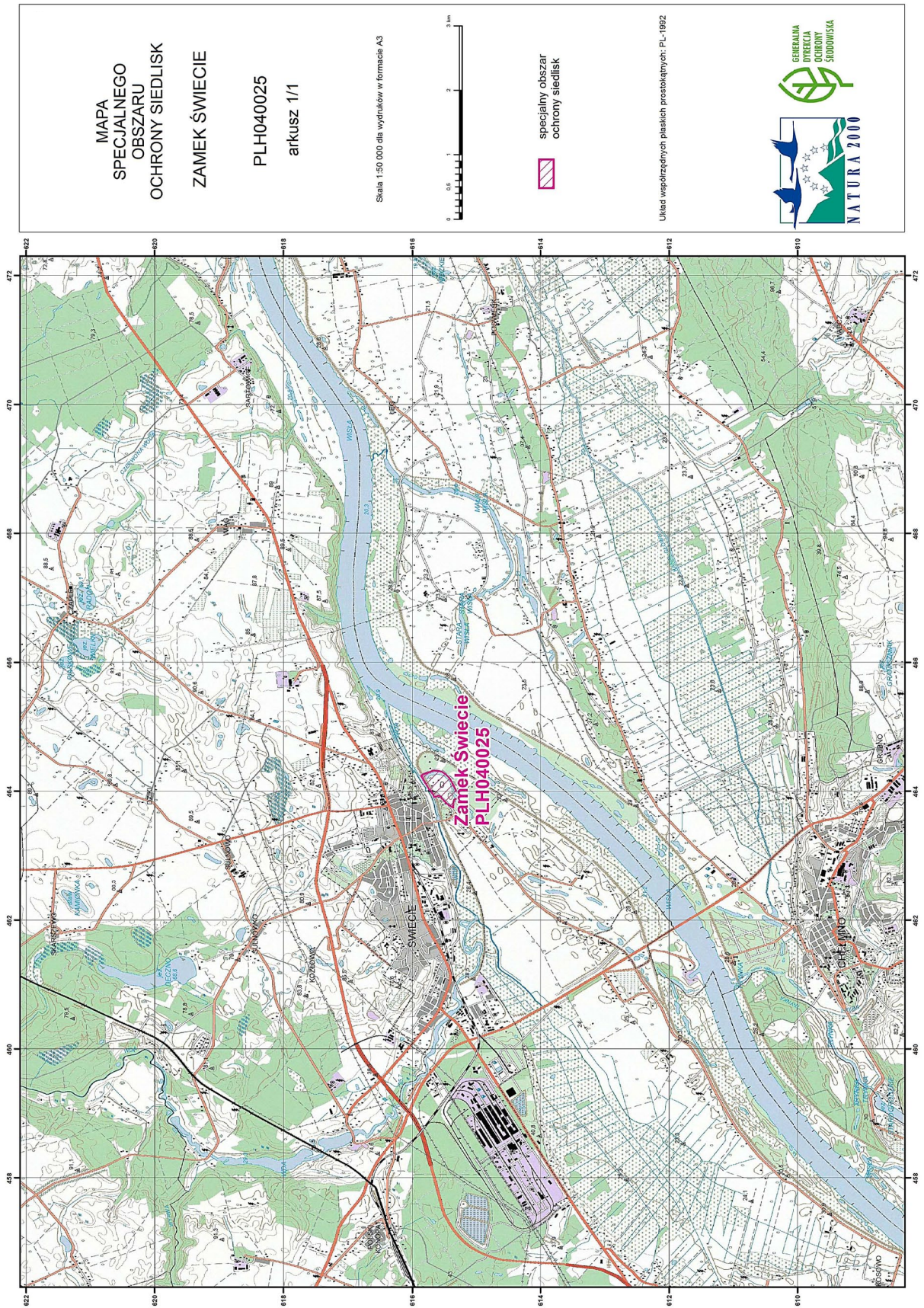

GATUNKI ZWIERZĄT INNYCH NIŻ PTAKI, BĘDĄCE PRZEDMIOTEM OCHRONY
NA SPECJALNYM OBSZARZE OCHRONY SIEDLISK ZAMEK ŚWIECIE (PLH040025)

Lp.	Nazwa polska	Nazwa naukowa	Populacja objęta ochroną
1	mopek	<i>Barbastella barbastellus</i>	zimująca