



# DZIENNIK USTAW

## RZECZYPOSPOLITEJ POLSKIEJ

---

Warszawa, dnia 20 marca 2017 r.

Poz. 585

### ROZPORZĄDZENIE MINISTRA ŚRODOWISKA<sup>1)</sup>

z dnia 24 lutego 2017 r.

#### w sprawie specjalnego obszaru ochrony siedlisk Opole Lubelskie (PLH060054)

Na podstawie art. 27a ust. 1 ustawy z dnia 16 kwietnia 2004 r. o ochronie przyrody (Dz. U. z 2016 r. poz. 2134, 2249 i 2260 oraz z 2017 r. poz. 60 i 132) zarządza się, co następuje:

§ 1. 1. Wyznacza się specjalny obszar ochrony siedlisk Opole Lubelskie (PLH060054<sup>2)</sup>), obejmujący obszar 2724,43 ha, położony w województwie lubelskim.

2. Granica obszaru, o którym mowa w ust. 1, w postaci wykazu współrzędnych punktów załamania granicy, jest określona w załączniku nr 1 do rozporządzenia.

§ 2. Mapa obszaru, o którym mowa w § 1, jest określona w załączniku nr 2 do rozporządzenia.

§ 3. Obszar, o którym mowa w § 1, wyznacza się w celu:

1) trwałej ochrony populacji zagrożonych wyginięciem gatunków zwierząt innych niż ptaki lub

2) odtworzenia właściwego stanu ochrony gatunków, o których mowa w pkt 1

– w stosunku do przedmiotów ochrony.

§ 4. Przedmiotem ochrony na obszarze, o którym mowa w § 1, są gatunki zwierząt innych niż ptaki, określone w załączniku nr 3 do rozporządzenia, oraz ich siedliska.

§ 5. Rozporządzenie wchodzi w życie po upływie 14 dni od dnia ogłoszenia.

Minister Środowiska: *J. Szyszko*

---

<sup>1)</sup> Minister Środowiska kieruje działem administracji rządowej – środowisko, na podstawie § 1 ust. 2 pkt 2 rozporządzenia Prezesa Rady Ministrów z dnia 17 listopada 2015 r. w sprawie szczegółowego zakresu działania Ministra Środowiska (Dz. U. poz. 1904 i 2095).

<sup>2)</sup> Kod obszaru został określony zgodnie z decyzją wykonawczą Komisji (UE) 2016/2334 z dnia 9 grudnia 2016 r. w sprawie przyjęcia dziesiątego zaktualizowanego wykazu terenów mających znaczenie dla Wspólnoty składających się na kontynentalny region biogeograficzny (notyfikowaną jako dokument nr C(2016) 8191) (Dz. Urz. UE L 353 z 23.12.2016, str. 324).

Załączniki do rozporządzenia Ministra Środowiska  
z dnia 24 lutego 2017 r. (poz. 585)

**Załącznik nr 1**

## GRANICA SPECJALNEGO OBSZARU OCHRONY SIEDLISK OPOLE LUBELSKIE (PLH060054)

Numer punktu załamania granicy	Współrzędne punktów załamania granicy (PL-1992) <sup>1)</sup>	
	X	Y
1	2	3
1	372876,12	713054,53
2	372870,46	713059,94
3	372886,23	713116,87
4	372883,71	713195,18
5	372858,45	713485,67
6	372850,87	713584,18
7	372830,66	713659,96
8	372823,08	713798,89
9	372838,24	713927,71
10	372792,77	714235,88
11	372764,99	714369,76
12	372747,30	714392,50
13	372512,39	714369,76
14	372477,02	714326,82
15	372441,66	714283,88
16	372232,00	714150,00
17	372062,76	714046,44
18	371817,74	713897,40
19	371603,03	713768,58
20	371438,84	714076,75
21	371274,65	714362,18
22	371128,15	714566,79
23	371287,28	714672,88
24	371610,61	714874,96
25	371949,09	715084,62
26	371777,33	715375,11
27	371613,14	715642,86
28	371529,78	715756,53
29	371360,98	715873,74

<sup>1)</sup> Układ współrzędnych płaskich prostokątnych PL-1992 jest jednym z układów tworzących państwowy system odniesień przestrzennych, o którym mowa w przepisach wydanych na podstawie art. 3 ust. 5 ustawy z dnia 17 maja 1989 r. – Prawo geodezyjne i kartograficzne (Dz. U. z 2016 r. poz. 1629 i 1948 oraz z 2017 r. poz. 60).

1	2	3
30	371356,72	715866,97
31	371332,50	715828,01
32	371311,95	715762,83
33	371295,27	715718,93
34	371280,62	715695,79
35	371282,27	715669,69
36	371234,32	715527,21
37	371215,68	715490,05
38	371190,90	715404,37
39	371189,03	715397,91
40	371144,93	715284,57
41	371111,50	715175,41
42	371051,46	715025,17
43	371036,57	714977,71
44	371028,19	714934,08
45	371009,89	714880,12
46	371008,14	714833,14
47	370993,26	714800,52
48	370977,23	714761,39
49	370973,23	714745,52
50	370968,49	714726,67
51	370946,09	714678,19
52	370943,68	714655,55
53	370905,04	714536,41
54	370889,75	714464,44
55	370797,24	714496,06
56	370782,08	714473,33
57	370769,46	714460,70
58	370726,51	714473,33
59	370557,27	714503,64
60	370539,59	714501,11
61	370526,96	714463,22
62	370542,12	714412,70
63	370610,32	714400,07
64	370610,32	714344,50
65	370605,27	714316,72
66	370607,79	714157,58
67	370615,37	714086,85

1	2	3
68	370747,09	714063,05
69	370736,33	713983,03
70	370703,78	713973,18
71	370683,57	713917,61
72	370663,36	713819,10
73	370660,84	713720,58
74	370635,58	713705,43
75	370580,01	713700,38
76	370524,43	713710,48
77	370451,18	713733,21
78	370410,76	713725,63
79	370340,04	713713,00
80	370145,54	713748,37
81	370100,07	713766,05
82	370077,33	713803,94
83	370004,08	713826,67
84	369831,11	713852,85
85	369822,42	713793,44
86	369695,91	713811,52
87	369508,99	713839,30
88	369476,15	713801,41
89	369415,52	713816,57
90	369337,22	713826,67
91	369314,49	713839,30
92	369311,96	713899,93
93	369304,38	713907,51
94	369271,54	713889,82
95	369248,81	713851,93
96	369233,65	713836,78
97	369175,56	713854,46
98	369173,03	713874,67
99	369140,19	713917,61
100	369001,26	713958,03
101	368781,50	713958,03
102	368710,77	713932,77
103	368656,01	713982,67
104	368612,20	713962,05
105	368529,72	713889,88

1	2	3
106	368507,61	713865,77
107	368523,85	713841,83
108	368561,74	713801,41
109	368506,17	713730,69
110	368296,51	713508,40
111	368139,90	713308,85
112	367988,34	713096,66
113	367723,11	712715,24
114	367589,23	712548,52
115	367561,45	712520,74
116	367480,62	712510,63
117	367276,01	712492,95
118	366972,89	712472,74
119	366586,42	712475,27
120	366457,59	712457,59
121	366326,24	712424,75
122	366283,30	712407,07
123	366313,61	712316,13
124	366361,60	712040,80
125	366351,50	711939,76
126	366464,41	711729,73
127	366664,85	711376,43
128	366855,09	711067,28
129	366875,47	710982,35
130	366868,68	710887,23
131	366906,05	710826,08
132	366990,98	710761,54
133	367194,81	710554,31
134	367565,89	710161,91
135	367701,60	710025,67
136	367860,73	709864,76
137	368054,29	709688,03
138	368285,30	709477,41
139	368377,02	709382,28
140	368421,19	709324,53
141	368438,17	709280,37
142	368448,36	709076,54
143	368478,94	708842,13

1	2	3
144	368519,71	708553,37
145	368591,05	708268,01
146	368638,61	708121,93
147	368669,18	708037,00
148	368706,55	707931,69
149	368726,93	707853,56
150	368760,90	707744,85
151	368890,00	707785,61
152	369066,65	707833,17
153	369171,96	707890,92
154	369294,26	707975,85
155	369369,00	707999,63
156	369572,83	707958,87
157	369606,80	707928,29
158	369623,79	707873,94
159	369759,67	707911,31
160	369980,49	707986,05
161	370177,53	708111,74
162	370330,40	708223,85
163	370537,63	708332,56
164	370656,53	708458,25
165	370755,05	708583,95
166	370924,91	708821,75
167	371006,44	708937,25
168	371155,91	709144,48
169	371254,43	709280,37
170	371335,96	709392,48
171	371385,80	709439,03
172	371418,63	709474,39
173	371584,62	709637,72
174	371802,58	709858,34
175	371944,04	710014,96
176	371961,72	710052,85
177	371959,20	710275,13
178	371966,77	710477,21
179	371984,46	710623,72
180	372067,81	710780,33
181	372237,05	711085,98

1	2	3
182	372396,25	711411,10
183	372389,18	711413,69
184	372452,53	711539,44
185	372493,85	711621,53
186	372519,50	711682,77
187	372528,32	711703,37
188	372533,05	711714,40
189	372538,92	711728,15
190	372543,27	711738,32
191	372547,84	711748,98
192	372549,50	711752,84
193	372552,31	711769,42
194	372554,23	711772,93
195	372561,87	711786,86
196	372569,97	711801,64
197	372582,42	711824,40
198	372594,37	711848,16
199	372602,90	711865,13
200	372609,90	711879,06
201	372640,06	711939,08
202	372647,68	711954,22
203	372652,91	711967,19
204	372665,27	711997,75
205	372669,91	712009,24
206	372678,56	712030,63
207	372679,75	712034,77
208	372687,86	712062,71
209	372694,47	712085,56
210	372707,29	712127,54
211	372720,02	712169,23
212	372727,73	712185,83
213	372736,43	712204,60
214	372742,31	712212,29
215	372748,36	712219,96
216	372758,93	712233,73
217	372773,28	712252,40
218	372786,04	712269,02
219	372800,37	712287,69

1	2	3
220	372813,63	712304,93
221	372845,31	712342,74
222	372880,58	712384,84
223	372895,85	712414,28
224	372900,08	712422,84
225	372904,36	712434,05
226	372914,18	712464,73
227	372921,78	712540,81
228	372927,24	712597,94
229	372928,66	712610,99
230	372929,91	712630,59
231	372926,31	712667,07
232	372895,94	712873,97
233	372889,67	712981,93
234	372883,15	713016,68
235	372876,12	713054,53



MAPA SPECJALNEGO OBSZARU OCHRONY SIEDLISK OPOLE LUBELSKIE (PLH060054)

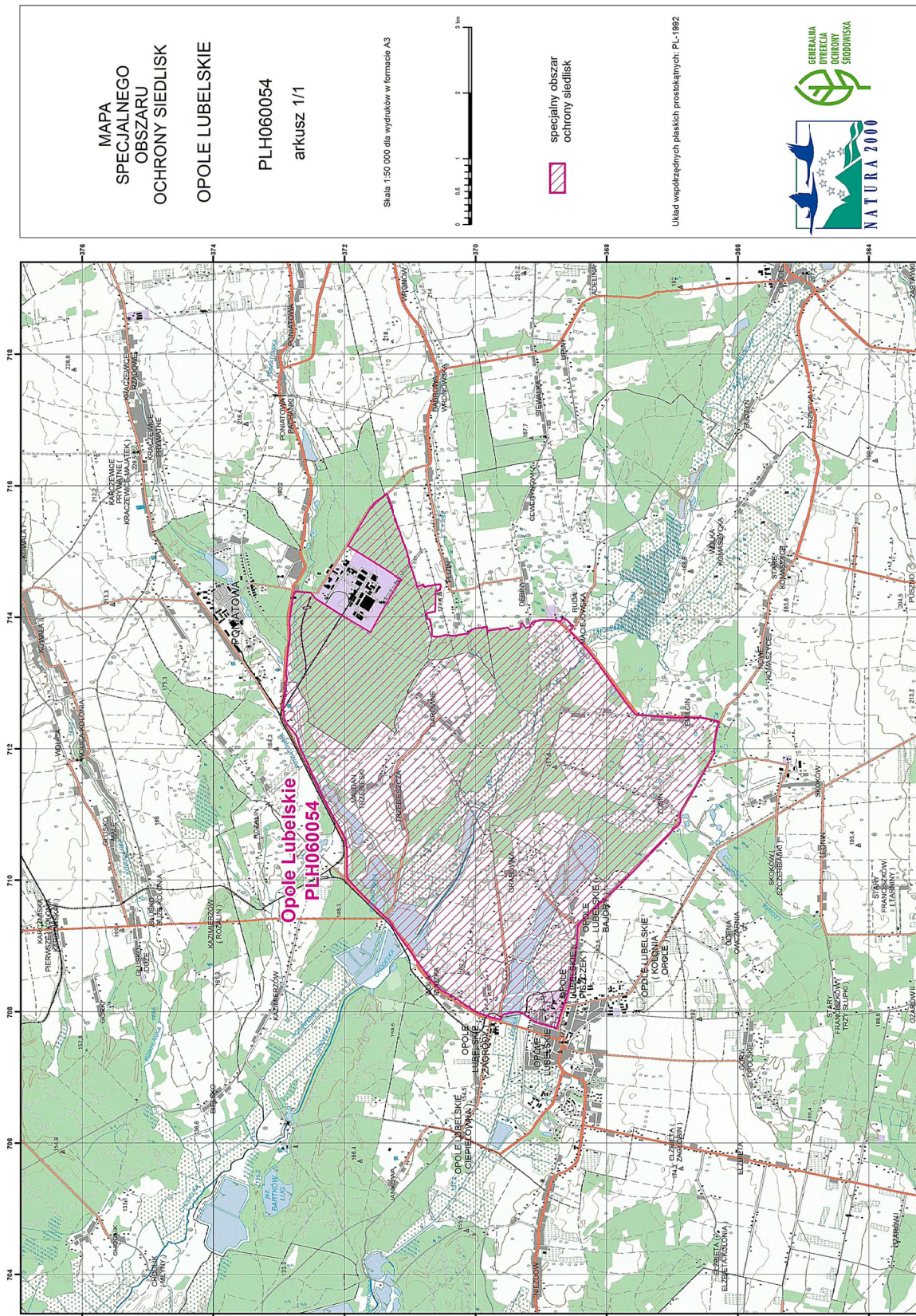

## Załącznik nr 3

GATUNKI ZWIERZĄT INNYCH NIŻ PTAKI, BĘDĄCE PRZEDMIOTEM OCHRONY  
NA SPECJALNYM OBSZARZE OCHRONY SIEDLISK OPOLE LUBELSKIE (PLH060054)

Lp.	Nazwa polska	Nazwa naukowa	Populacja objęta ochroną
1	nocek duży	<i>Myotis myotis</i>	rozrodcza