



DZIENNIK USTAW

RZECZYPOSPOLITEJ POLSKIEJ

Warszawa, dnia 20 marca 2017 r.

Poz. 587

ROZPORZĄDZENIE MINISTRA ŚRODOWISKA¹⁾

z dnia 24 lutego 2017 r.

w sprawie specjalnego obszaru ochrony siedlisk Pastwiska nad Huczwą (PLH060014)

Na podstawie art. 27a ust. 1 ustawy z dnia 16 kwietnia 2004 r. o ochronie przyrody (Dz. U. z 2016 r. poz. 2134, 2249 i 2260 oraz z 2017 r. poz. 60 i 132) zarządza się, co następuje:

§ 1. 1. Wyznacza się specjalny obszar ochrony siedlisk Pastwiska nad Huczwą (PLH060014²⁾), obejmujący obszar 149,51 ha, położony w województwie lubelskim, składający się z dwóch powiązanych funkcjonalnie enklaw.

2. Granica obszaru, o którym mowa w ust. 1, w postaci wykazu współrzędnych punktów załamania granicy, jest określona w załączniku nr 1 do rozporządzenia.

§ 2. Mapa obszaru, o którym mowa w § 1, jest określona w załączniku nr 2 do rozporządzenia.

§ 3. Obszar, o którym mowa w § 1, wyznacza się w celu:

- 1) trwałej ochrony populacji zagrożonych wyginięciem gatunków zwierząt innych niż ptaki lub
 - 2) odtworzenia właściwego stanu ochrony gatunków, o których mowa w pkt 1
- w stosunku do przedmiotów ochrony.

§ 4. Przedmiotem ochrony na obszarze, o którym mowa w § 1, są gatunki zwierząt innych niż ptaki, określone w załączniku nr 3 do rozporządzenia, oraz ich siedliska.

§ 5. Rozporządzenie wchodzi w życie po upływie 14 dni od dnia ogłoszenia.

Minister Środowiska: *J. Szyszko*

¹⁾ Minister Środowiska kieruje działem administracji rządowej – środowisko, na podstawie § 1 ust. 2 pkt 2 rozporządzenia Prezesa Rady Ministrów z dnia 17 listopada 2015 r. w sprawie szczegółowego zakresu działania Ministra Środowiska (Dz. U. poz. 1904 i 2095).

²⁾ Kod obszaru został określony zgodnie z decyzją wykonawczą Komisji (UE) 2016/2334 z dnia 9 grudnia 2016 r. w sprawie przyjęcia dziesiątego zaktualizowanego wykazu terenów mających znaczenie dla Wspólnoty składających się na kontynentalny region biogeograficzny (notyfikowaną jako dokument nr C(2016) 8191) (Dz. Urz. UE L 353 z 23.12.2016, str. 324).

Załączniki do rozporządzenia Ministra Środowiska
z dnia 24 lutego 2017 r. (poz. 587)

Załącznik nr 1

GRANICA SPECJALNEGO OBSZARU OCHRONY SIEDLISK
PASTWISKA NAD HUCZWĄ (PLH060014)¹⁾

1) granica pierwszej enklawy obszaru

Numer punktu załamania granicy	Współrzędne punktów załamania granicy (PL-1992) ²⁾	
	X	Y
1	317469,72	833355,76
2	317381,53	833265,13
3	317425,24	833175,07
4	317298,38	833093,75
5	317368,32	832927,86
6	317408,98	832848,16
7	317521,20	832922,98
8	317615,53	833160,43
9	317639,92	833181,58
10	317614,24	833315,34
11	317600,77	833409,65
12	317567,70	833442,72
13	317469,72	833355,76

2) granica drugiej enklawy obszaru

Numer punktu załamania granicy	Współrzędne punktów załamania granicy (PL-1992) ²⁾	
	X	Y
1	2	3
1	318176,00	834990,33
2	318096,20	835076,59
3	318010,46	835054,55
4	317974,94	835058,22
5	317876,04	835102,01
6	317565,71	835237,50
7	317514,73	835104,46
8	317356,41	835173,86
9	317298,85	835034,37

¹⁾ Specjalny obszar ochrony siedlisk Pastwiska nad Huczwą (PLH060014) składa się z dwóch powiązanych funkcjonalnie enklaw.

²⁾ Układ współrzędnych płaskich prostokątnych PL-1992 jest jednym z układów tworzących państwowy system odniesień przestrzennych, o którym mowa w przepisach wydanych na podstawie art. 3 ust. 5 ustawy z dnia 17 maja 1989 r. – Prawo geodezyjne i kartograficzne (Dz. U. z 2016 r. poz. 1629 i 1948 oraz z 2017 r. poz. 60).

1	2	3
10	317199,94	834784,22
11	317087,41	834508,27
12	317041,33	834393,78
13	317267,99	834292,05
14	317257,86	834173,04
15	317205,60	834175,24
16	317172,73	834070,26
17	317270,38	833925,60
18	317319,84	833866,18
19	317102,44	833857,05
20	317027,87	833679,41
21	317149,13	833711,26
22	317229,96	833602,25
23	317255,69	833690,44
24	317691,71	833795,77
25	317743,15	833910,90
26	318197,78	834066,34
27	318168,51	834378,61
28	318220,82	834389,79
29	318296,04	834438,07
30	318352,48	834473,69
31	318463,33	834498,80
32	318503,75	834507,37
33	318383,41	834886,11
34	318243,65	834866,36
35	318206,58	834945,81
36	318176,00	834990,33

MAPA SPECJALNEGO OBSZARU OCHRONY SIEDLISK PASTWISKA NAD HUCZWĄ (PLH0600014)

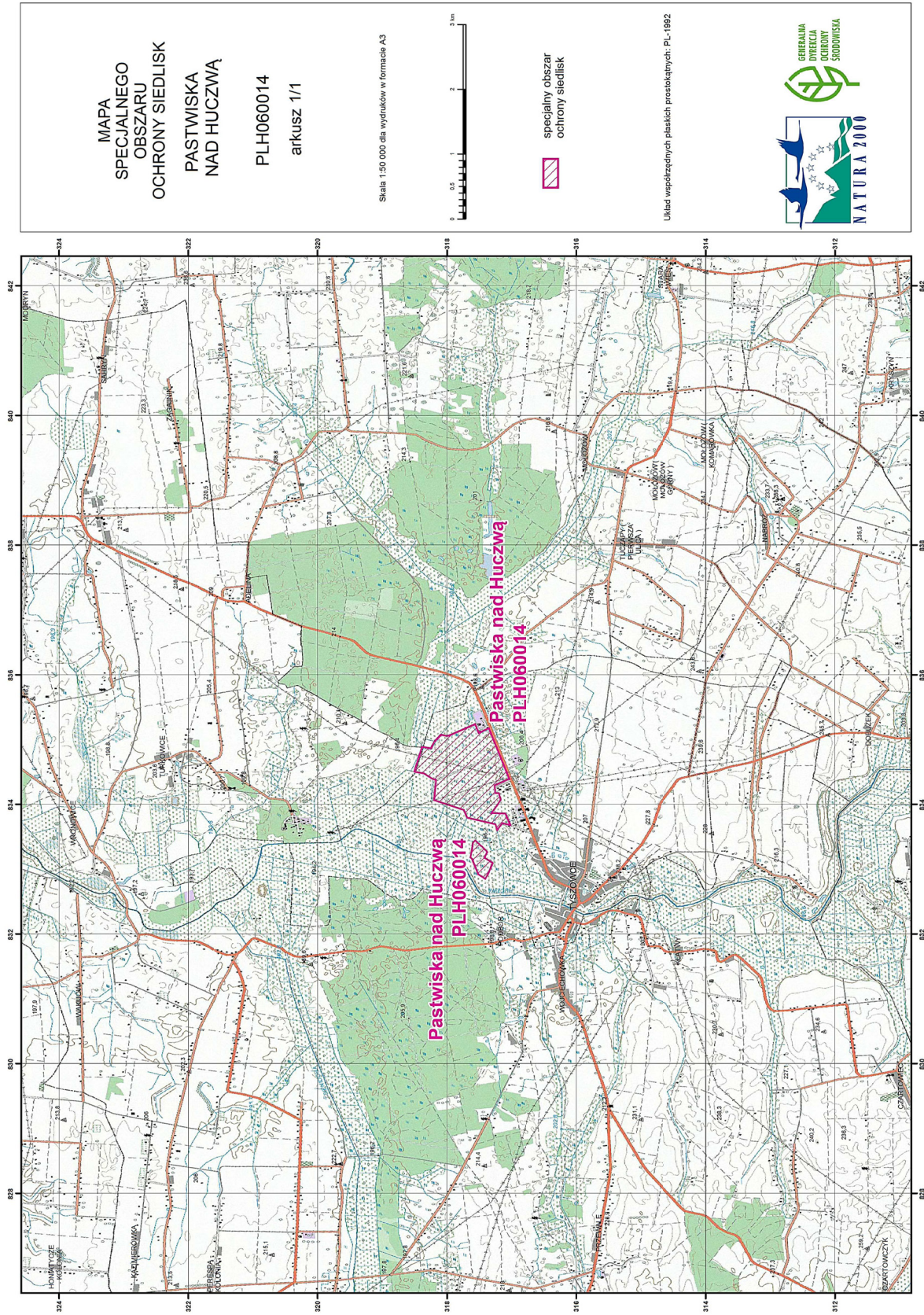

Załącznik nr 3

GATUNKI ZWIERZĄT INNYCH NIŻ PTAKI, BĘDĄCE PRZEDMIOTEM OCHRONY
NA SPECJALNYM OBSZARZE OCHRONY SIEDLISK PASTWISKA NAD HUCZWAŃ (PLH060014)

Lp.	Nazwa polska	Nazwa naukowa	Populacja objęta ochroną
1	suseł perełkowany	<i>Spermophilus suslicus</i> (<i>Citellus suslicus</i>)	osiadła