



DZIENNIK USTAW

RZECZYPOSPOLITEJ POLSKIEJ

Warszawa, dnia 20 marca 2017 r.

Poz. 591

ROZPORZĄDZENIE MINISTRA ŚRODOWISKA¹⁾

z dnia 24 lutego 2017 r.

w sprawie specjalnego obszaru ochrony siedlisk Gliniska (PLH060006)

Na podstawie art. 27a ust. 1 ustawy z dnia 16 kwietnia 2004 r. o ochronie przyrody (Dz. U. z 2016 r. poz. 2134, 2249 i 2260 oraz z 2017 r. poz. 60 i 132) zarządza się, co następuje:

§ 1. 1. Wyznacza się specjalny obszar ochrony siedlisk Gliniska (PLH060006²⁾), obejmujący obszar 16,59 ha, położony w województwie lubelskim.

2. Granica obszaru, o którym mowa w ust. 1, w postaci wykazu współrzędnych punktów załamania granicy, jest określona w załączniku nr 1 do rozporządzenia.

§ 2. Mapa obszaru, o którym mowa w § 1, jest określona w załączniku nr 2 do rozporządzenia.

§ 3. Obszar, o którym mowa w § 1, wyznacza się w celu:

1) trwałej ochrony populacji zagrożonych wyginięciem gatunków zwierząt innych niż ptaki lub

2) odtworzenia właściwego stanu ochrony gatunków, o których mowa w pkt 1

– w stosunku do przedmiotów ochrony.

§ 4. Przedmiotem ochrony na obszarze, o którym mowa w § 1, są gatunki zwierząt innych niż ptaki, określone w załączniku nr 3 do rozporządzenia, oraz ich siedliska.

§ 5. Rozporządzenie wchodzi w życie po upływie 14 dni od dnia ogłoszenia.

Minister Środowiska: *J. Szyszko*

¹⁾ Minister Środowiska kieruje działem administracji rządowej – środowisko, na podstawie § 1 ust. 2 pkt 2 rozporządzenia Prezesa Rady Ministrów z dnia 17 listopada 2015 r. w sprawie szczegółowego zakresu działania Ministra Środowiska (Dz. U. poz. 1904 i 2095).

²⁾ Kod obszaru został określony zgodnie z decyzją wykonawczą Komisji (UE) 2016/2334 z dnia 9 grudnia 2016 r. w sprawie przyjęcia dziesiątego zaktualizowanego wykazu terenów mających znaczenie dla Wspólnoty składających się na kontynentalny region biogeograficzny (notyfikowaną jako dokument nr C(2016) 8191) (Dz. Urz. UE L 353 z 23.12.2016, str. 324).

Załączniki do rozporządzenia Ministra Środowiska
z dnia 24 lutego 2017 r. (poz. 591)

Załącznik nr 1

GRANICA SPECJALNEGO OBSZARU OCHRONY SIEDLISK GLINISKA (PLH060006)

Numer punktu załamania granicy	Współrzędne punktów załamania granicy (PL-1992) ¹⁾	
	X	Y
1	2	3
1	342898,08	826053,50
2	342860,45	826115,86
3	342834,64	826165,31
4	342795,94	826223,37
5	342751,86	826305,08
6	342679,82	826434,10
7	342655,10	826492,15
8	342599,19	826589,99
9	342550,81	826677,08
10	342543,28	826652,35
11	342538,01	826610,69
12	342547,01	826573,10
13	342551,71	826544,71
14	342557,70	826518,11
15	342560,41	826485,60
16	342556,20	826466,40
17	342555,34	826440,66
18	342559,20	826427,36
19	342565,21	826408,48
20	342568,23	826385,18
21	342577,69	826364,21
22	342584,14	826340,56
23	342597,04	826313,68
24	342591,66	826247,02
25	342605,89	826216,48
26	342619,62	826209,39
27	342637,89	826145,96
28	342628,22	826109,41
29	342617,47	826021,25
30	342609,94	825972,86
31	342616,39	825923,41
32	342621,77	825911,58
33	342642,19	825886,85
34	342665,85	825886,85
35	342714,23	825890,08
36	342730,36	825890,08

¹⁾ Układ współrzędnych płaskich prostokątnych PL-1992 jest jednym z układów tworzących państwowy system odniesień przestrzennych, o którym mowa w przepisach wydanych na podstawie art. 3 ust. 5 ustawy z dnia 17 maja 1989 r. – Prawo geodezyjne i kartograficzne (Dz. U. z 2016 r. poz. 1629 i 1948 oraz z 2017 r. poz. 60).

1	2	3
37	342748,63	825879,33
38	342757,23	825868,58
39	342794,86	825834,17
40	342806,69	825828,80
41	342838,94	825814,82
42	342846,47	825806,22
43	342861,52	825789,02
44	342863,88	825775,99
45	342854,93	825719,30
46	342905,60	825715,91
47	342917,43	825720,21
48	342934,63	825727,73
49	342965,81	825749,24
50	342994,84	825771,81
51	342991,72	825783,48
52	342988,34	825817,25
53	342984,03	825867,58
54	342978,36	825888,84
55	342959,16	825930,51
56	342937,86	825963,19
57	342932,21	825976,74
58	342916,35	826014,79
59	342898,08	826053,50

MAPA SPECJALNEGO OBSZARU OCHRONY SIEDLISK GLINISKA (PLH0600006)

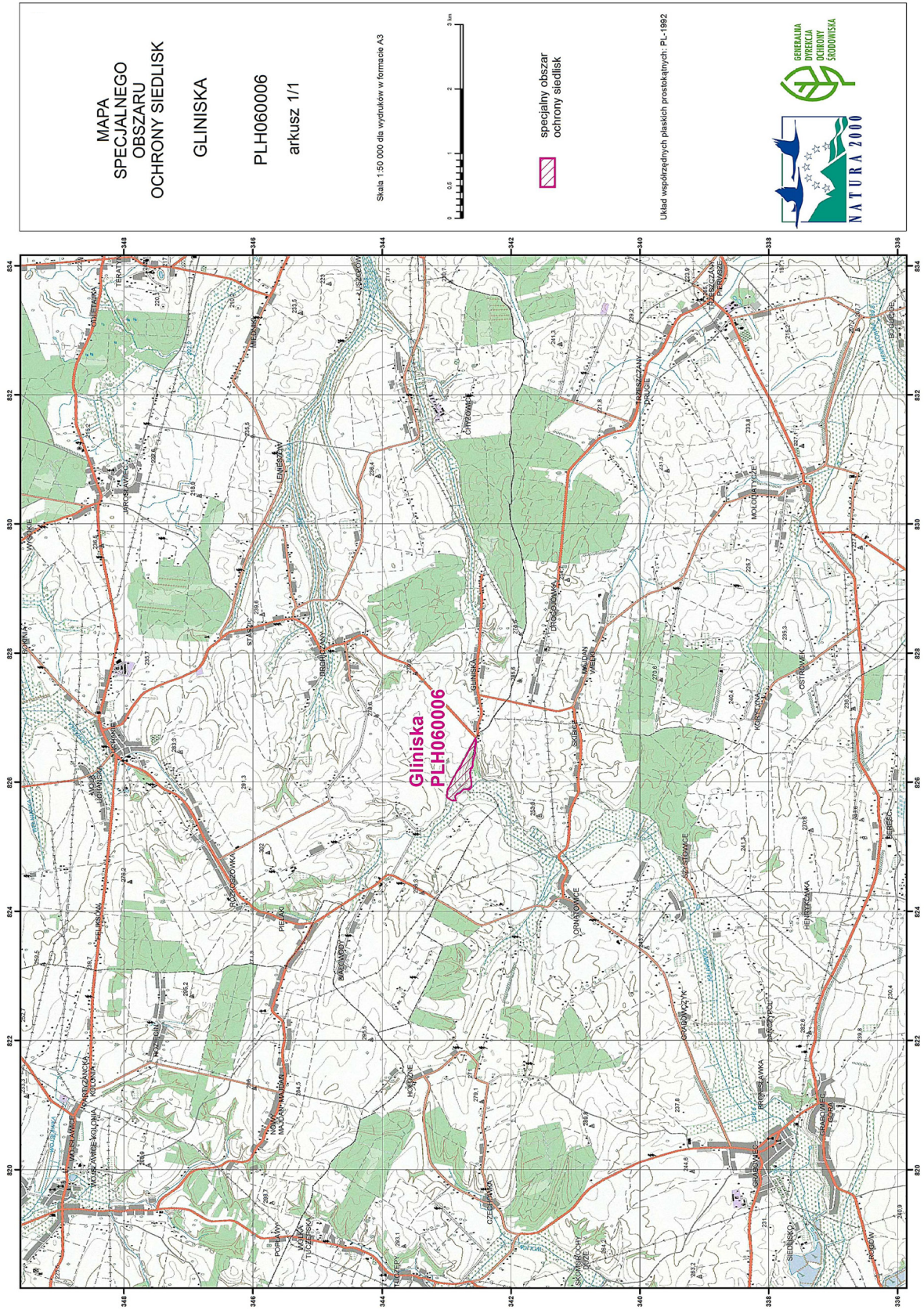

MAPA
SPECJALNEGO
OBSZARU
OCHRONY SIEDLISK
GLINISKA
PLH0600006
arkusz 1/1

Skala 1:50 000 dla wydruków w formacie A3

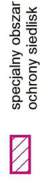

specjalny obszar
ochrony siedlisk

Układ współrzędnych planskich prostokątnych: PL-1992



Załącznik nr 3

GATUNKI ZWIERZĄT INNYCH NIŻ PTAKI, BĘDĄCE PRZEDMIOTEM OCHRONY
NA SPECJALNYM OBSZARZE OCHRONY SIEDLISK GLINISKA (PLH060006)

Lp.	Nazwa polska	Nazwa naukowa	Populacja objęta ochroną
1	suseł perełkowany	<i>Spermophilus suslicus</i> (<i>Citellus suslicus</i>)	osiadła