



DZIENNIK USTAW

RZECZYPOSPOLITEJ POLSKIEJ

Warszawa, dnia 10 kwietnia 2017 r.

Poz. 740

ROZPORZĄDZENIE MINISTRA ŚRODOWISKA¹⁾

z dnia 16 marca 2017 r.

w sprawie specjalnego obszaru ochrony siedlisk Mopkowy tunel koło Krzystkowic (PLH080024)

Na podstawie art. 27a ust. 1 ustawy z dnia 16 kwietnia 2004 r. o ochronie przyrody (Dz. U. z 2016 r. poz. 2134, 2249 i 2260 oraz z 2017 r. poz. 60 i 132) zarządza się, co następuje:

§ 1. 1. Wyznacza się specjalny obszar ochrony siedlisk Mopkowy tunel koło Krzystkowic (PLH080024²⁾), obejmujący obszar 48,05 ha, położony w województwie lubuskim.

2. Granica obszaru, o którym mowa w ust. 1, w postaci wykazu współrzędnych punktów załamania granicy, jest określona w załączniku nr 1 do rozporządzenia.

§ 2. Mapa obszaru, o którym mowa w § 1, jest określona w załączniku nr 2 do rozporządzenia.

§ 3. Obszar, o którym mowa w § 1, wyznacza się w celu:

1) trwałej ochrony populacji zagrożonych wyginięciem gatunków zwierząt innych niż ptaki lub

2) odtworzenia właściwego stanu ochrony gatunków, o których mowa w pkt 1

– w stosunku do przedmiotów ochrony.

§ 4. Przedmiotem ochrony na obszarze, o którym mowa w § 1, są gatunki zwierząt innych niż ptaki, określone w załączniku nr 3 do rozporządzenia, oraz ich siedliska.

§ 5. Rozporządzenie wchodzi w życie po upływie 14 dni od dnia ogłoszenia.

Minister Środowiska: *J. Szyszko*

¹⁾ Minister Środowiska kieruje działem administracji rządowej – środowisko, na podstawie § 1 ust. 2 pkt 2 rozporządzenia Prezesa Rady Ministrów z dnia 17 listopada 2015 r. w sprawie szczegółowego zakresu działania Ministra Środowiska (Dz. U. poz. 1904 i 2095).

²⁾ Kod obszaru został określony zgodnie z decyzją wykonawczą Komisji (UE) 2016/2334 z dnia 9 grudnia 2016 r. w sprawie przyjęcia dziesiątego zaktualizowanego wykazu terenów mających znaczenie dla Wspólnoty składających się na kontynentalny region biogeograficzny (notyfikowaną jako dokument nr C(2016) 8191) (Dz. Urz. UE L 353 z 23.12.2016, str. 324).

Załączniki do rozporządzenia Ministra Środowiska
z dnia 16 marca 2017 r. (poz. 740)

Załącznik nr 1

GRANICA SPECJALNEGO OBSZARU OCHRONY
SIEDLISK MOPKOWY TUNEL KOŁO KRZYSTKOWIC (PLH080024)

Numer punktu załamania granicy	Współrzędne punktów załamania granicy (PL-1992) ¹⁾	
	X	Y
1	2	3
1	445769,02	238913,82
2	445764,79	238937,07
3	445766,18	238936,51
4	445767,56	238935,96
5	445767,78	238935,87
6	445756,84	239127,45
7	445756,80	239128,20
8	445756,63	239131,13
9	445755,02	239158,91
10	445686,46	239167,09
11	445538,31	239207,90
12	445526,94	239211,03
13	445427,91	239299,87
14	445404,99	239320,25
15	445373,15	239355,91
16	445348,63	239373,42
17	445332,39	239387,75
18	445312,33	239396,35
19	445282,40	239400,17
20	445252,15	239399,21
21	445228,91	239410,04
22	445185,36	239450,24
23	445160,13	239515,43
24	445147,59	239578,39
25	445147,59	239590,58
26	445094,44	239611,38
27	445009,71	239642,19
28	444978,12	239636,03
29	445028,96	239576,71
30	445043,16	239554,41
31	445042,43	239554,25

¹⁾ Układ współrzędnych płaskich prostokątnych PL-1992 jest jednym z układów tworzących państwowy system odniesień przestrzennych, o którym mowa w przepisach wydanych na podstawie art. 3 ust. 5 ustawy z dnia 17 maja 1989 r. – Prawo geodezyjne i kartograficzne (Dz. U. z 2016 r. poz. 1629 i 1948 oraz z 2017 r. poz. 60).

1	2	3
32	445042,45	239554,21
33	445037,63	239553,91
34	445032,81	239553,61
35	445040,52	239535,12
36	445040,43	239534,94
37	445040,11	239535,53
38	445039,78	239536,12
39	445027,62	239531,64
40	444988,74	239523,30
41	444987,75	239523,27
42	445010,15	239476,24
43	444991,98	239461,73
44	444974,29	239459,43
45	444975,77	239420,32
46	445054,25	239406,05
47	445088,91	239332,71
48	444996,94	239361,86
49	444986,10	239303,84
50	444967,49	239204,18
51	444951,43	239118,24
52	445115,15	239080,58
53	445114,84	239077,70
54	445114,53	239074,82
55	445105,39	238994,52
56	445096,73	238918,41
57	445096,48	238916,22
58	445214,72	238788,61
59	445216,67	238783,56
60	445261,93	238728,99
61	445366,29	238704,50
62	445461,67	238687,67
63	445759,04	238565,63
64	445872,66	238843,37
65	445769,41	238911,65
66	445769,35	238911,79
67	445769,02	238913,82

MAPA SPECJALNEGO OBSZARU OCHRONY SIEDLISK MOPKOWY TUNEL KOŁO KRZYSTKOWIC (PLH080024)

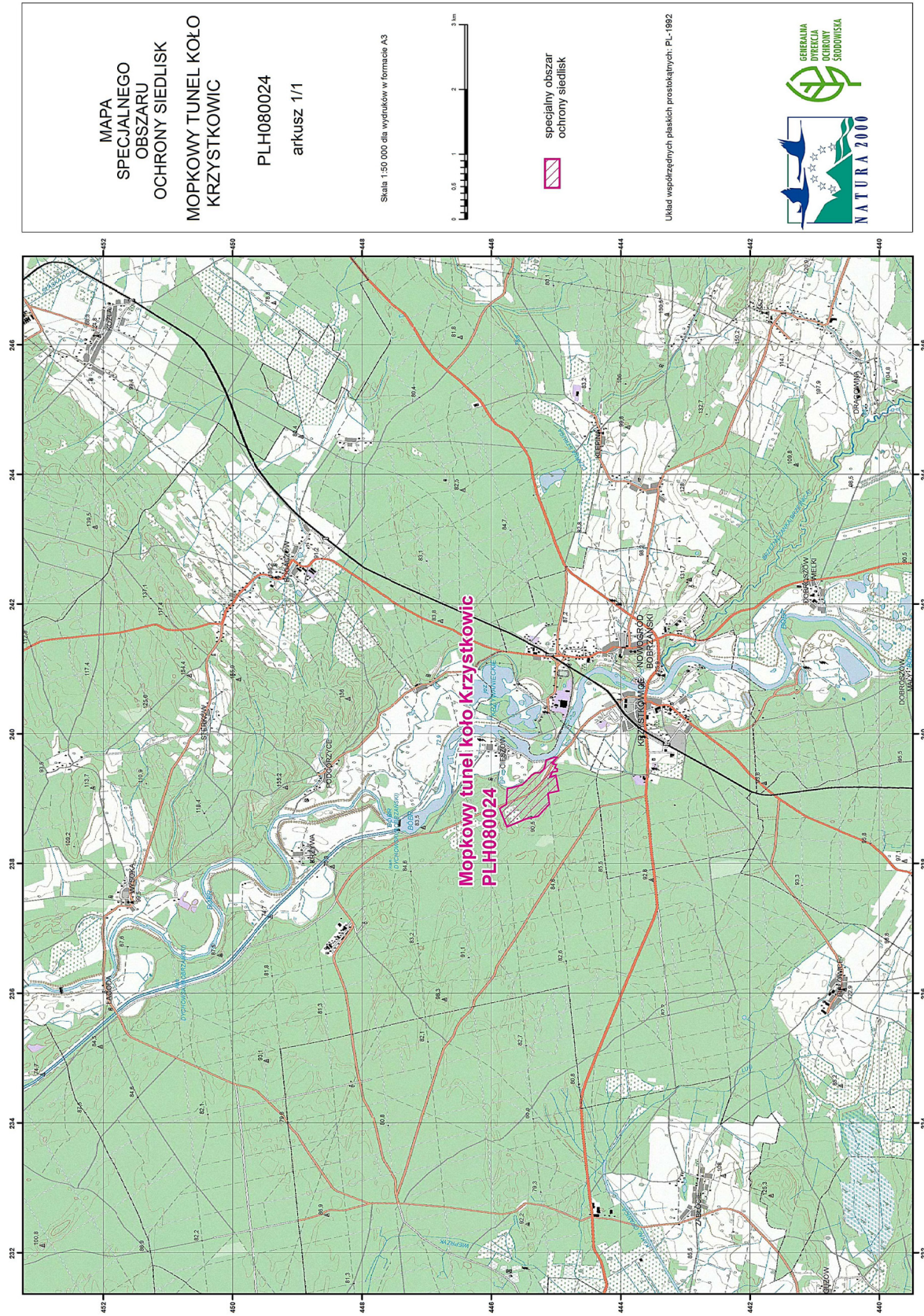

Załącznik nr 3

GATUNKI ZWIERZĄT INNYCH NIŻ PTAKI, BĘDĄCE PRZEDMIOTEM OCHRONY
NA SPECJALNYM OBSZARZE OCHRONY SIEDLISK MOPKOWY TUNEL KOŁO KRZYSTKOWIC (PLH080024)

Lp.	Nazwa polska	Nazwa naukowa	Populacja objęta ochroną
1	mopek	<i>Barbastella barbastellus</i>	zimująca