



DZIENNIK USTAW

RZECZYPOSPOLITEJ POLSKIEJ

Warszawa, dnia 18 kwietnia 2017 r.

Poz. 793

ROZPORZĄDZENIE MINISTRA ŚRODOWISKA¹⁾

z dnia 7 marca 2017 r.

w sprawie specjalnego obszaru ochrony siedlisk Puławy (PLH060055)

Na podstawie art. 27a ust. 1 ustawy z dnia 16 kwietnia 2004 r. o ochronie przyrody (Dz. U. z 2016 r. poz. 2134, 2249 i 2260 oraz z 2017 r. poz. 60 i 132) zarządza się, co następuje:

§ 1. 1. Wyznacza się specjalny obszar ochrony siedlisk Puławy (PLH060055²⁾), obejmujący obszar 1156,97 ha, położony w województwie lubelskim, składający się z dwóch powiązanych funkcjonalnie enklaw.

2. Granica obszaru, o którym mowa w ust. 1, w postaci wykazu współrzędnych punktów załamania granicy, jest określona w załączniku nr 1 do rozporządzenia.

§ 2. Mapa obszaru, o którym mowa w § 1, jest określona w załączniku nr 2 do rozporządzenia.

§ 3. Obszar, o którym mowa w § 1, wyznacza się w celu:

1) trwałej ochrony populacji zagrożonych wyginięciem gatunków zwierząt innych niż ptaki lub

2) odtworzenia właściwego stanu ochrony gatunków, o których mowa w pkt 1

– w stosunku do przedmiotów ochrony.

§ 4. Przedmiotem ochrony na obszarze, o którym mowa w § 1, są gatunki zwierząt innych niż ptaki, określone w załączniku nr 3 do rozporządzenia, oraz ich siedliska.

§ 5. Rozporządzenie wchodzi w życie po upływie 14 dni od dnia ogłoszenia.

Minister Środowiska: *J. Szyszko*

¹⁾ Minister Środowiska kieruje działem administracji rządowej – środowisko, na podstawie § 1 ust. 2 pkt 2 rozporządzenia Prezesa Rady Ministrów z dnia 17 listopada 2015 r. w sprawie szczegółowego zakresu działania Ministra Środowiska (Dz. U. poz. 1904 i 2095).

²⁾ Kod obszaru został określony zgodnie z decyzją wykonawczą Komisji (UE) 2016/2334 z dnia 9 grudnia 2016 r. w sprawie przyjęcia dziesiątego zaktualizowanego wykazu terenów mających znaczenie dla Wspólnoty składających się na kontynentalny region biogeograficzny (notyfikowaną jako dokument nr C(2016) 8191) (Dz. Urz. UE L 353 z 23.12.2016, str. 324).

Załączniki do rozporządzenia Ministra Środowiska
z dnia 7 marca 2017 r. (poz. 793)

Załącznik nr 1

GRANICA SPECJALNEGO OBSZARU OCHRONY SIEDLISK PUŁAWY (PLH060055)¹⁾

1) granica pierwszej enklawy obszaru

Numer punktu załamania granicy	Współrzędne punktów załamania granicy (PL-1992) ²⁾	
	X	Y
1	399286,74	706967,73
2	399191,90	706861,45
3	399280,02	706785,44
4	399375,51	706891,33
5	399286,74	706967,73

2) granica drugiej enklawy obszaru

Numer punktu załamania granicy	Współrzędne punktów załamania granicy (PL-1992) ²⁾	
	X	Y
1	2	3
1	401735,63	707794,16
2	401632,35	707958,19
3	401568,56	708040,20
4	401501,73	708070,58
5	401434,90	708070,58
6	401413,64	708140,44
7	401386,30	708198,16
8	401413,64	708252,83
9	401440,98	708289,28
10	401453,13	708319,66
11	401483,51	708368,26
12	401498,69	708380,41
13	401492,62	708511,03
14	401513,88	708611,27
15	401516,92	708681,13
16	401489,58	708869,46
17	401492,62	708936,29
18	401526,03	708975,78

¹⁾ Specjalny obszar ochrony siedlisk Puławy (PLH060055) składa się z dwóch powiązanych funkcjonalnie enklaw.

²⁾ Układ współrzędnych płaskich prostokątnych PL-1992 jest jednym z układów tworzących państwowy system odniesień przestrzennych, o którym mowa w przepisach wydanych na podstawie art. 3 ust. 5 ustawy z dnia 17 maja 1989 r. – Prawo geodezyjne i kartograficzne (Dz. U. z 2016 r. poz. 1629 i 1948 oraz z 2017 r. poz. 60).

1	2	3
19	401550,25	709007,00
20	401645,11	709073,05
21	401627,46	709119,25
22	401611,75	709134,77
23	401571,36	709140,01
24	401552,45	709115,80
25	401537,00	709126,09
26	401528,00	709138,98
27	401502,19	709168,80
28	401509,34	709178,48
29	401492,66	709179,01
30	401404,11	709146,77
31	401368,03	709212,64
32	401358,81	709227,33
33	401340,43	709251,96
34	401334,00	709260,57
35	401326,76	709280,96
36	401352,50	709319,78
37	401365,48	709350,23
38	401368,14	709368,99
39	401383,43	709387,08
40	401415,77	709422,84
41	401414,71	709435,20
42	401397,11	709480,68
43	401378,21	709511,86
44	401329,63	709524,80
45	401270,40	709600,73
46	401252,58	709613,12
47	401236,35	709615,86
48	401169,02	709658,65
49	401170,31	709688,33
50	401154,15	709751,69
51	401161,24	709762,45
52	401191,55	709808,54
53	401172,50	709825,22
54	401170,77	709832,80
55	401173,16	709840,31
56	401165,97	709865,87

1	2	3
57	401164,21	709873,76
58	401194,24	709894,17
59	401196,87	709937,07
60	401183,30	709953,40
61	401173,42	709950,06
62	401147,30	709949,24
63	401119,35	709955,09
64	401091,68	710010,19
65	401076,55	710024,00
66	401004,70	710053,14
67	400962,69	710032,15
68	400931,14	710052,93
69	400926,99	710128,13
70	400854,04	710175,71
71	400849,42	710180,98
72	400815,44	710219,68
73	400808,58	710259,96
74	400798,76	710275,18
75	400781,09	710263,14
76	400768,27	710268,89
77	400737,43	710293,48
78	400720,93	710317,50
79	400687,46	710332,71
80	400644,67	710365,33
81	400625,43	710387,35
82	400622,74	710390,43
83	400609,36	710421,10
84	400606,54	710432,62
85	400633,78	710482,19
86	400630,75	710480,62
87	400624,55	710481,84
88	400623,37	710491,77
89	400595,50	710500,25
90	400586,01	710500,85
91	400565,43	710502,12
92	400532,74	710515,66
93	400520,70	710514,53
94	400491,40	710517,69

1	2	3
95	400468,94	710515,79
96	400457,56	710508,36
97	400419,05	710494,94
98	400408,87	710490,34
99	400396,01	710486,69
100	400366,29	710487,38
101	400350,07	710485,27
102	400330,63	710482,09
103	400312,01	710490,04
104	400284,78	710504,43
105	400270,63	710495,71
106	400266,41	710486,13
107	400244,52	710467,13
108	400219,11	710462,48
109	400214,93	710457,37
110	400211,26	710445,20
111	400205,32	710429,29
112	400197,70	710419,66
113	400190,12	710415,87
114	400172,87	710433,28
115	400165,72	710435,89
116	400157,44	710441,30
117	400149,31	710432,45
118	400146,34	710426,42
119	400144,81	710408,88
120	400144,52	710392,74
121	400137,50	710369,51
122	400134,77	710359,18
123	400138,84	710353,69
124	400154,53	710346,05
125	400160,90	710345,30
126	400173,45	710340,41
127	400185,01	710331,29
128	400189,69	710316,10
129	400182,91	710297,28
130	400181,50	710286,26
131	400175,41	710272,86
132	400171,16	710267,56

1	2	3
133	400168,70	710264,50
134	400128,90	710241,57
135	400092,98	710221,50
136	400072,15	710235,91
137	400050,46	710257,76
138	400032,31	710282,31
139	399983,57	710348,26
140	399954,75	710381,66
141	399922,24	710419,15
142	399810,10	710389,95
143	399690,55	710403,75
144	399538,63	710421,92
145	399516,98	710424,51
146	399476,19	710429,30
147	399435,40	710434,09
148	399411,83	710411,92
149	399383,04	710438,01
150	399354,25	710464,11
151	399328,04	710477,38
152	399319,85	710481,72
153	399305,39	710489,40
154	399287,94	710497,47
155	399276,83	710451,12
156	399273,57	710437,53
157	399223,13	710221,02
158	399182,67	710046,13
159	399138,13	709853,57
160	399131,35	709857,41
161	399132,56	709853,71
162	399164,43	709781,05
163	399126,82	709562,42
164	399098,61	709407,26
165	399021,03	709369,64
166	398999,87	709310,87
167	398879,98	708784,28
168	398788,29	708530,38
169	398865,87	708424,59
170	399061,00	708208,31

1	2	3
171	399230,26	708015,54
172	399446,54	707764,00
173	399674,57	707538,31
174	399794,47	707448,98
175	399699,83	707380,95
176	399628,68	707289,91
177	399772,42	707159,48
178	399679,26	707074,30
179	399631,35	707015,74
180	399556,82	706864,02
181	399506,24	706805,46
182	399551,79	706768,21
183	399601,14	706718,86
184	399638,15	706665,40
185	399609,36	706603,72
186	399547,68	706525,58
187	399337,95	706225,38
188	399251,59	706073,23
189	399272,15	705916,96
190	399284,48	705842,93
191	399259,81	705777,14
192	399251,59	705699,00
193	399239,25	705604,42
194	399243,36	705485,16
195	399235,14	705386,46
196	399231,02	705304,22
197	399300,93	705279,54
198	399354,39	705295,99
199	399399,63	705357,68
200	399469,54	705370,01
201	399502,44	705324,78
202	399543,56	705217,86
203	399597,02	705156,17
204	399675,16	705102,71
205	399757,41	705094,49
206	399839,65	705082,15
207	399897,23	705086,26
208	399954,80	705110,94

1	2	3
209	400008,26	705127,39
210	400111,07	705078,04
211	400279,67	705045,14
212	400505,85	705073,92
213	400871,85	705246,64
214	401081,58	705357,68
215	401213,18	705452,26
216	401344,77	705699,00
217	401414,68	705793,59
218	401422,91	705859,38
219	401455,81	705921,07
220	401492,82	706027,99
221	401509,27	706085,56
222	401563,70	706144,93
223	401667,60	706363,95
224	401737,79	706521,19
225	401796,76	706771,09
226	401806,59	706894,64
227	401814,60	707022,61
228	401784,23	707101,59
229	401726,51	707174,49
230	401687,02	707235,24
231	401717,40	707292,96
232	401775,11	707320,30
233	401820,68	707362,82
234	401832,83	707411,42
235	401826,75	707514,70
236	401811,56	707709,11
237	401735,63	707794,16

Załącznik nr 2

MAPA SPECJALNEGO OBSZARU OCHRONY SIEDLISK PUŁAWY (PLH060055)

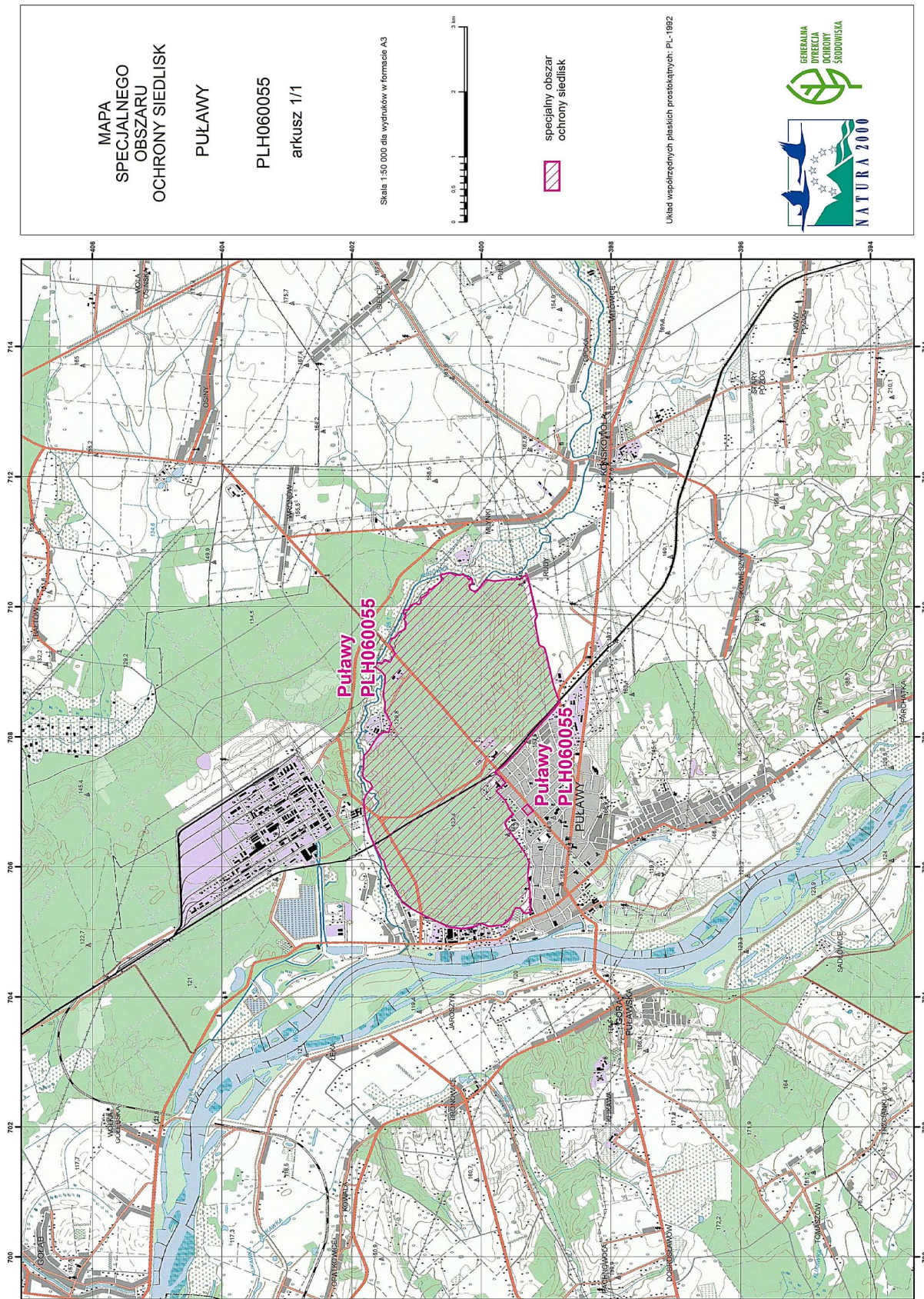

Załącznik nr 3

GATUNKI ZWIERZĄT INNYCH NIŻ PTAKI, BĘDĄCE PRZEDMIOTEM OCHRONY
NA SPECJALNYM OBSZARZE OCHRONY SIEDLISK PUŁAWY (PLH060055)

Lp.	Nazwa polska	Nazwa naukowa	Populacja objęta ochroną
1	nocek duży	<i>Myotis myotis</i>	rozrodcza