



DZIENNIK USTAW

RZECZYPOSPOLITEJ POLSKIEJ

Warszawa, dnia 24 kwietnia 2018 r.

Poz. 764

ROZPORZĄDZENIE MINISTRA ŚRODOWISKA¹⁾

z dnia 13 marca 2018 r.

w sprawie specjalnego obszaru ochrony siedlisk Krogulec (PLH140008)

Na podstawie art. 27a ust. 1 ustawy z dnia 16 kwietnia 2004 r. o ochronie przyrody (Dz. U. z 2018 r. poz. 142, 10 i 650) zarządza się, co następuje:

§ 1. 1. Wyznacza się specjalny obszar ochrony siedlisk Krogulec (PLH140008²⁾), obejmujący obszar 113,11 ha, położony w województwie mazowieckim.

2. Granica obszaru, o którym mowa w ust. 1, w postaci wykazu współrzędnych punktów załamania granicy, jest określona w załączniku nr 1 do rozporządzenia.

§ 2. Mapa obszaru, o którym mowa w § 1, jest określona w załączniku nr 2 do rozporządzenia.

§ 3. Obszar, o którym mowa w § 1, wyznacza się w celu:

1) trwałej ochrony populacji zagrożonych wyginięciem gatunków zwierząt innych niż ptaki lub

2) odtworzenia właściwego stanu ochrony gatunków, o których mowa w pkt 1

– w stosunku do przedmiotów ochrony.

§ 4. Przedmiotem ochrony na obszarze, o którym mowa w § 1, są gatunki zwierząt innych niż ptaki, określone w załączniku nr 3 do rozporządzenia, oraz ich siedliska.

§ 5. Rozporządzenie wchodzi w życie po upływie 14 dni od dnia ogłoszenia.

Minister Środowiska: *J. Szyszko*

¹⁾ Minister Środowiska kieruje działem administracji rządowej – środowisko, na podstawie § 1 ust. 2 pkt 2 rozporządzenia Prezesa Rady Ministrów z dnia 13 grudnia 2017 r. w sprawie szczegółowego zakresu działania Ministra Środowiska (Dz. U. poz. 2323 i 2480).

²⁾ Kod obszaru został określony zgodnie z decyzją wykonawczą Komisji (UE) 2018/43 z dnia 12 grudnia 2017 r. w sprawie przyjęcia jedenastego zaktualizowanego wykazu terenów mających znaczenie dla Wspólnoty składających się na kontynentalny region biogeograficzny (notyfikowaną jako dokument nr C(2017) 8260) (Dz. Urz. UE L 15 z 19.01.2018, str. 397).

Załączniki do rozporządzenia Ministra Środowiska
z dnia 13 marca 2018 r. (poz. 764)

Załącznik nr 1

GRANICA SPECJALNEGO OBSZARU OCHRONY SIEDLISK KROGULEC (PLH140008)

| Numer punktu załamania granicy | Współrzędne punktów załamania granicy (PL-1992) ¹⁾ | |
|-----------------------------------|---|-----------|
| | X | Y |
| 1 | 2 | 3 |
| 1 | 516711,91 | 653482,24 |
| 2 | 516708,92 | 653610,62 |
| 3 | 516709,13 | 653718,71 |
| 4 | 516693,12 | 653765,52 |
| 5 | 516738,15 | 653841,81 |
| 6 | 516739,93 | 653856,06 |
| 7 | 516749,78 | 653996,50 |
| 8 | 516744,85 | 654058,09 |
| 9 | 516732,54 | 654107,37 |
| 10 | 516707,90 | 654146,79 |
| 11 | 516678,33 | 654181,28 |
| 12 | 516643,84 | 654196,07 |
| 13 | 516584,71 | 654203,46 |
| 14 | 516560,07 | 654220,70 |
| 15 | 516550,22 | 654250,27 |
| 16 | 516569,93 | 654309,40 |
| 17 | 516589,64 | 654361,14 |
| 18 | 516338,33 | 654375,92 |
| 19 | 516059,30 | 654374,55 |
| 20 | 516070,91 | 654251,54 |
| 21 | 515909,63 | 654255,20 |
| 22 | 515867,74 | 653555,48 |
| 23 | 515875,14 | 653368,23 |
| 24 | 515894,85 | 653178,52 |
| 25 | 515988,47 | 653139,10 |
| 26 | 516054,99 | 653072,58 |
| 27 | 516106,73 | 653001,13 |
| 28 | 516133,83 | 652954,31 |
| 29 | 516153,54 | 652897,65 |

¹⁾ Układ współrzędnych płaskich prostokątnych PL-1992 jest jednym z układów tworzących państwowy system odniesień przestrzennych, o którym mowa w przepisach wydanych na podstawie art. 3 ust. 5 ustawy z dnia 17 maja 1989 r. – Prawo geodezyjne i kartograficzne (Dz. U. z 2017 r. poz. 2101 oraz z 2018 r. poz. 650).

| 1 | 2 | 3 |
|----|-----------|-----------|
| 30 | 516178,18 | 652855,76 |
| 31 | 516202,82 | 652833,59 |
| 32 | 516244,70 | 652821,27 |
| 33 | 516298,91 | 652813,88 |
| 34 | 516372,82 | 652784,31 |
| 35 | 516424,56 | 652764,60 |
| 36 | 516473,84 | 652769,53 |
| 37 | 516547,75 | 652776,92 |
| 38 | 516556,37 | 652809,57 |
| 39 | 516580,55 | 652944,84 |
| 40 | 516613,39 | 653046,35 |
| 41 | 516556,66 | 653049,34 |
| 42 | 516568,60 | 653294,15 |
| 43 | 516759,68 | 653162,79 |
| 44 | 516759,68 | 653222,50 |
| 45 | 516759,68 | 653273,25 |
| 46 | 516744,75 | 653377,75 |
| 47 | 516711,91 | 653482,24 |

MAPA SPECJALNEGO OBSZARU OCHRONY SIEDLISK KROGULEC (PLH140008)

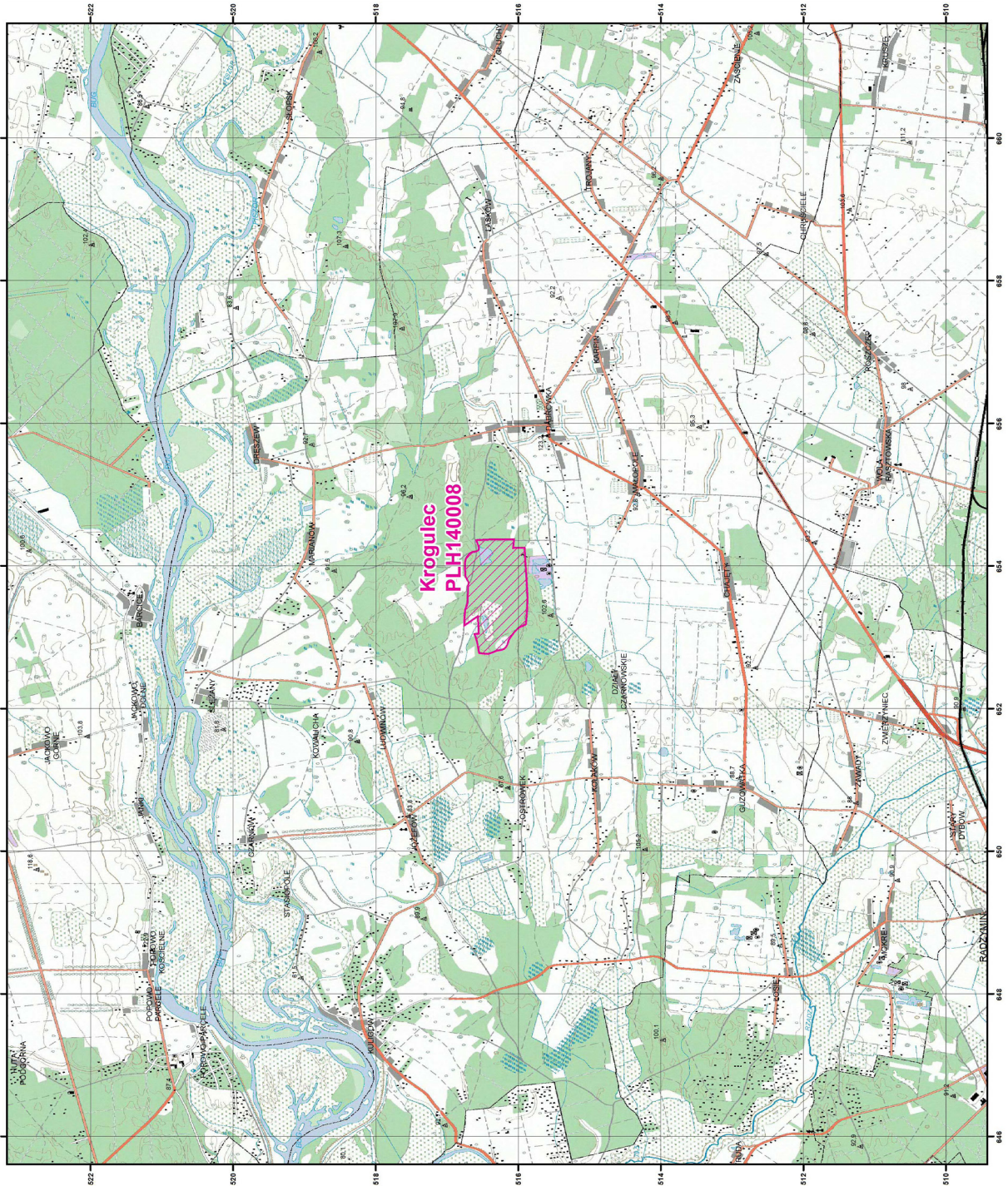

MAPA
SPECJALNEGO
OBSZARU
OCHRONY SIEDLISK
KROGULEC
PLH140008
arkusz 1/1

Skala 1:50 000 dla wydruków w formacie A3

0 0,5 1 2 3 km

specjalny obszar
ochrony siedlisk

Układ współrzędnych płaskich prostokątnych: PL-1992

Logo of the General Directorate for Environmental Protection (Główny Urząd Ochrony Środowiska) and the Natura 2000 network, featuring a stylized tree and a bird.

Załącznik nr 3

GATUNKI ZWIERZĄT INNYCH NIŻ PTAKI, BĘDĄCE PRZEDMIOTEM OCHRONY
NA SPECJALNYM OBSZARZE OCHRONY SIEDLISK KROGULEC (PLH140008)

| Lp. | Nazwa polska | Nazwa naukowa | Populacja objęta ochroną |
|-----|-----------------|---|--------------------------|
| 1 | strzebla błotna | <i>Phoxinus phoxinus</i> (<i>Rhynchocypris phoxinus</i>) | osiadła |