



DZIENNIK USTAW

RZECZYPOSPOLITEJ POLSKIEJ

Warszawa, dnia 7 maja 2018 r.

Poz. 840

ROZPORZĄDZENIE MINISTRA ŚRODOWISKA¹⁾

z dnia 13 marca 2018 r.

w sprawie specjalnego obszaru ochrony siedlisk Murawy w Haćkach (PLH200015)

Na podstawie art. 27a ust. 1 ustawy z dnia 16 kwietnia 2004 r. o ochronie przyrody (Dz. U. z 2018 r. poz. 142, 10 i 650) zarządza się, co następuje:

§ 1. 1. Wyznacza się specjalny obszar ochrony siedlisk Murawy w Haćkach (PLH200015²⁾), obejmujący obszar 157,34 ha, położony w województwie podlaskim, składający się z trzech powiązanych funkcjonalnie enklaw.

2. Granica obszaru, o którym mowa w ust. 1, w postaci wykazu współrzędnych punktów załamania granicy, jest określona w załączniku nr 1 do rozporządzenia.

§ 2. Mapa obszaru, o którym mowa w § 1, jest określona w załączniku nr 2 do rozporządzenia.

§ 3. Obszar, o którym mowa w § 1, wyznacza się w celu trwałej ochrony siedlisk przyrodniczych lub odtworzenia ich właściwego stanu.

§ 4. Przedmiotem ochrony na obszarze, o którym mowa w § 1, są siedliska przyrodnicze określone w załączniku nr 3 do rozporządzenia.

§ 5. Rozporządzenie wchodzi w życie po upływie 14 dni od dnia ogłoszenia.

Minister Środowiska: *J. Szyszko*

¹⁾ Minister Środowiska kieruje działem administracji rządowej – środowisko, na podstawie § 1 ust. 2 pkt 2 rozporządzenia Prezesa Rady Ministrów z dnia 13 grudnia 2017 r. w sprawie szczegółowego zakresu działania Ministra Środowiska (Dz. U. poz. 2323 i 2480).

²⁾ Kod obszaru został określony zgodnie z decyzją wykonawczą Komisji (UE) 2018/43 z dnia 12 grudnia 2017 r. w sprawie przyjęcia jedenastego zaktualizowanego wykazu terenów mających znaczenie dla Wspólnoty składających się na kontynentalny region biogeograficzny (notyfikowaną jako dokument nr C(2017) 8260) (Dz. Urz. UE L 15 z 19.01.2018, str. 397).

Załączniki do rozporządzenia Ministra Środowiska
z dnia 13 marca 2018 r. (poz. 840)

Załącznik nr 1

GRANICA SPECJALNEGO OBSZARU OCHRONY SIEDLISK MURAWY W HAĆKACH (PLH200015)¹⁾

1) granica pierwszej enklawy obszaru

Numer punktu załamania granicy	Współrzędne punktów załamania granicy (PL-1992) ²⁾	
	X	Y
1	2	3
1	557402,13	784166,22
2	557241,23	784132,73
3	557203,09	784124,79
4	557199,82	784124,10
5	557197,37	784123,57
6	557120,04	784107,00
7	557102,43	784103,23
8	557011,46	784083,76
9	556885,15	784058,44
10	556881,17	784057,64
11	556844,43	784050,27
12	556666,95	783982,01
13	556682,88	783936,13
14	556687,98	783929,10
15	556720,81	783883,90
16	556756,05	783835,34
17	556761,34	783828,05
18	556781,03	783800,94
19	556799,42	783775,58
20	556835,69	783725,64
21	556874,47	783672,22
22	556882,99	783660,47
23	556897,10	783641,05
24	556923,83	783604,21
25	556926,77	783600,17
26	556941,41	783580,01
27	556951,18	783571,43

¹⁾ Specjalny obszar ochrony siedlisk Murawy w Haćkach (PLH200015) składa się z trzech powiązanych funkcjonalnie enklaw.

²⁾ Układ współrzędnych płaskich prostokątnych PL-1992 jest jednym z układów tworzących państwowy system odniesień przestrzennych, o którym mowa w przepisach wydanych na podstawie art. 3 ust. 5 ustawy z dnia 17 maja 1989 r. – Prawo geodezyjne i kartograficzne (Dz. U. z 2017 r. poz. 2101 oraz z 2018 r. poz. 650).

1	2	3
28	557007,42	783522,06
29	557011,29	783523,51
30	557057,58	783458,91
31	557088,72	783433,29
32	557110,33	783415,50
33	557132,04	783414,65
34	557215,23	783411,40
35	557212,00	783404,03
36	557216,65	783403,95
37	557220,05	783403,73
38	557221,77	783407,66
39	557361,35	783402,39
40	557393,83	783401,16
41	557443,01	783399,28
42	557441,02	783395,46
43	557469,73	783394,40
44	557480,30	783448,40
45	557495,47	783525,79
46	557485,49	783537,69
47	557467,15	783559,58
48	557459,58	783617,11
49	557457,74	783630,98
50	557432,93	783819,43
51	557441,20	783892,07
52	557382,78	783879,98
53	557383,24	783885,18
54	557393,13	783887,22
55	557397,09	783924,35
56	557415,95	783976,04
57	557437,37	784010,72
58	557455,72	784040,45
59	557485,30	784076,90
60	557521,80	784109,23
61	557562,19	784145,00
62	557565,57	784149,63
63	557593,59	784188,02
64	557606,00	784221,26
65	557560,62	784205,95

1	2	3
66	557515,70	784191,40
67	557434,24	784172,89
68	557407,23	784167,29
69	557402,13	784166,22

2) granica drugiej enklawy obszaru

Numer punktu załamania granicy	Współrzędne punktów załamania granicy (PL-1992) ²⁾	
	X	Y
1	2	3
1	560461,19	781405,20
2	560456,84	781454,04
3	560462,85	781658,05
4	560463,03	781664,05
5	560464,95	781729,11
6	560459,31	781745,20
7	560322,06	781751,43
8	560228,08	781759,24
9	560229,53	781792,35
10	560206,17	781792,92
11	560207,52	781810,52
12	560209,50	781836,61
13	560211,26	781859,61
14	560213,00	781882,25
15	560213,33	781886,58
16	560218,13	781905,42
17	560220,72	781915,62
18	560214,40	781931,47
19	560206,66	781950,93
20	560200,01	781967,62
21	560198,20	781974,68
22	560192,03	781998,61
23	560187,65	782023,45
24	560198,10	782047,01
25	560206,96	782067,02
26	560212,73	782080,02
27	560220,06	782096,56
28	560222,06	782101,76

1	2	3
29	560231,64	782116,48
30	560241,23	782130,31
31	560350,93	782126,87
32	560351,44	782142,74
33	560291,30	782145,73
34	560297,51	782181,78
35	560326,52	782177,89
36	560331,85	782207,40
37	560271,40	782215,53
38	560251,39	782217,66
39	560210,85	782222,90
40	560123,68	782232,40
41	560077,94	782237,40
42	560079,83	782243,67
43	560067,79	782244,84
44	560071,35	782238,94
45	559895,70	782243,24
46	559825,64	782244,96
47	559773,60	782246,23
48	559672,01	782248,72
49	559599,95	782250,48
50	559596,70	782110,31
51	559605,61	782104,10
52	559613,40	782093,54
53	559623,37	782080,02
54	559629,31	782071,97
55	559635,24	782063,92
56	559638,22	782059,89
57	559650,09	782043,79
58	559661,96	782027,69
59	559667,90	782019,64
60	559671,35	782014,99
61	559672,90	782007,52
62	559674,68	781998,99
63	559676,57	781989,97
64	559677,51	781985,45
65	559679,60	781975,45

1	2	3
66	559680,65	781970,45
67	559682,73	781960,44
68	559684,82	781950,44
69	559685,87	781945,44
70	559690,05	781925,44
71	559691,10	781920,44
72	559692,13	781915,43
73	559693,18	781910,44
74	559694,23	781905,43
75	559696,07	781896,61
76	559695,95	781895,11
77	559695,27	781886,62
78	559689,09	781808,77
79	559698,36	781686,86
80	559696,77	781680,76
81	559692,61	781508,41
82	559692,34	781502,79
83	559590,85	781456,79
84	559406,56	781445,00
85	559244,82	781419,67
86	559230,01	781416,22
87	559181,65	781404,98
88	559061,56	781399,80
89	559021,11	781398,06
90	559055,15	781068,45
91	559095,67	781067,81
92	559129,20	781067,28
93	559267,89	781062,64
94	559926,18	781040,87
95	560154,22	781033,68
96	560353,15	781027,29
97	560447,23	781024,27
98	560522,89	781021,84
99	560583,26	781019,91
100	560473,60	781357,77
101	560461,19	781405,20

3) granica trzeciej enklawy obszaru

Numer punktu załamania granicy	Współrzędne punktów załamania granicy (PL-1992) ²⁾	
	X	Y
1	2	3
1	560700,15	782512,28
2	560562,20	782513,13
3	560561,97	782486,12
4	560561,74	782460,11
5	560561,51	782434,11
6	560561,21	782399,10
7	560561,15	782393,11
8	560560,97	782371,60
9	560561,07	782366,13
10	560565,75	782365,89
11	560566,86	782361,20
12	560568,71	782357,63
13	560573,40	782357,26
14	560573,28	782319,03
15	560619,02	782317,18
16	560618,38	782300,46
17	560671,45	782297,70
18	560673,67	782316,56
19	560673,98	782319,19
20	560737,09	782376,11
21	560754,10	782391,46
22	560788,95	782436,67
23	560842,73	782506,43
24	560768,85	782510,86
25	560734,11	782512,94
26	560726,12	782513,41
27	560702,75	782512,26
28	560700,15	782512,28

MAPA SPECJALNEGO OBSZARU OCHRONY SIEDLISK MURAWY W HAĆKACH (PLH200015)

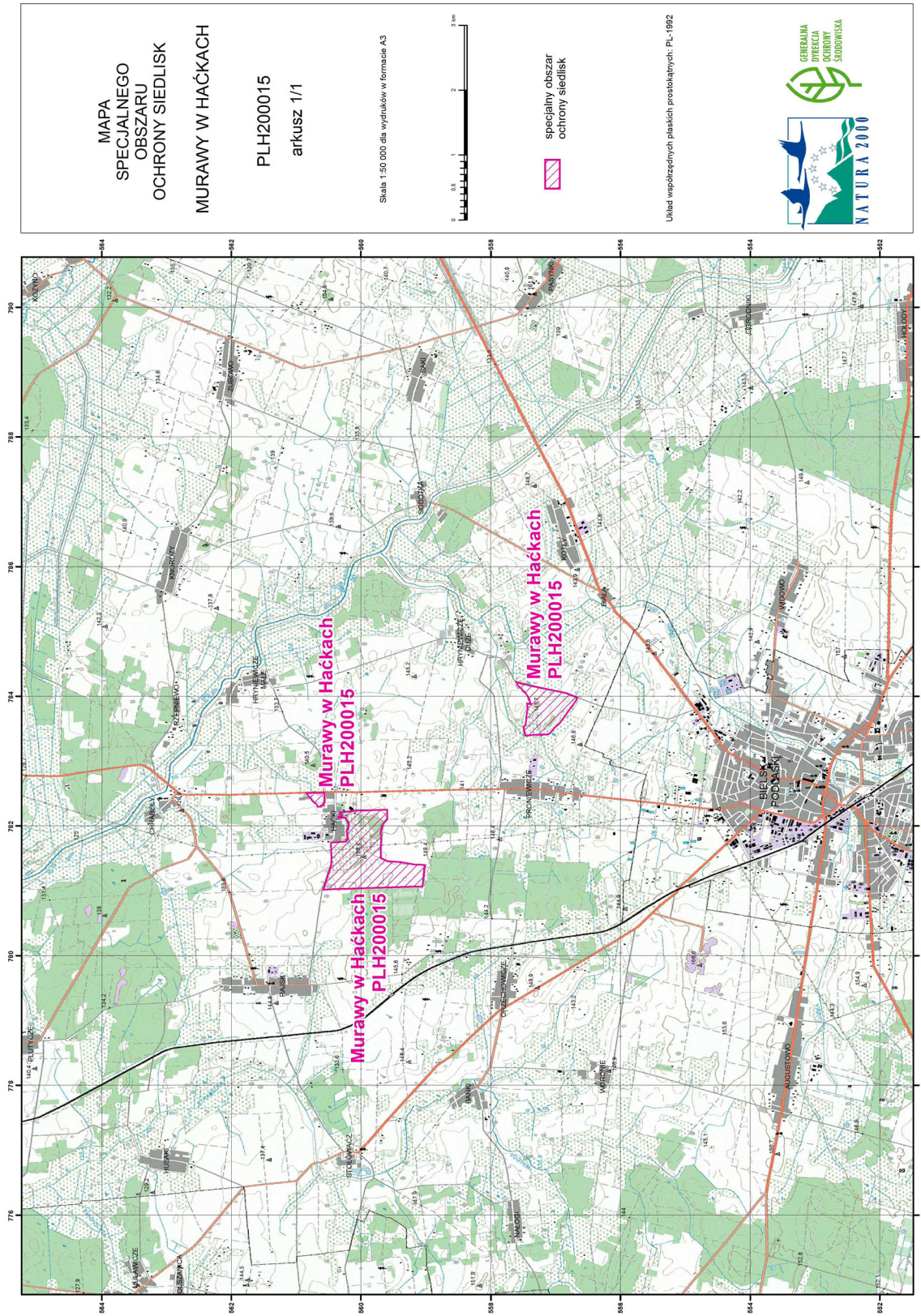

SIEDLISKA PRZYRODNICZE BĘDĄCE PRZEDMIOTEM OCHRONY
NA SPECJALNYM OBSZARZE OCHRONY SIEDLISK MURAWY W HAĆKACH (PLH200015)

Lp.	Kod ¹⁾	Nazwa
1	6210	Murawy kserotermiczne (<i>Festuco-Brometea</i> i ciepłolubne murawy z <i>Asplenion septentrionalis</i> <i>Festucion pallentis</i>)
2	6510	Niżowe i górskie świeże łąki użytkowane ekstensywnie (<i>Arrhenatherion elatioris</i>)

¹⁾ Kody siedlisk są zgodne z rozporządzeniem Ministra Środowiska z dnia 13 kwietnia 2010 r. w sprawie siedlisk przyrodniczych oraz gatunków będących przedmiotem zainteresowania Wspólnoty, a także kryteriów wyboru obszarów kwalifikujących się do uznania lub wyznaczenia jako obszary Natura 2000 (Dz. U. z 2014 r. poz. 1713).