



# DZIENNIK USTAW

## RZECZYPOSPOLITEJ POLSKIEJ

---

Warszawa, dnia 15 maja 2018 r.

Poz. 902

### ROZPORZĄDZENIE MINISTRA ŚRODOWISKA<sup>1)</sup>

z dnia 13 marca 2018 r.

#### w sprawie specjalnego obszaru ochrony siedlisk Sasanki w Kolimagach (PLH200025)

Na podstawie art. 27a ust. 1 ustawy z dnia 16 kwietnia 2004 r. o ochronie przyrody (Dz. U. z 2018 r. poz. 142, 10 i 650) zarządza się, co następuje:

§ 1. 1. Wyznacza się specjalny obszar ochrony siedlisk Sasanki w Kolimagach (PLH200025<sup>2)</sup>), obejmujący obszar 2,54 ha, położony w województwie podlaskim, składający się z dwóch powiązanych funkcjonalnie enklaw.

2. Granica obszaru, o którym mowa w ust. 1, w postaci wykazu współrzędnych punktów załamania granicy, jest określona w załączniku nr 1 do rozporządzenia.

§ 2. Mapa obszaru, o którym mowa w § 1, jest określona w załączniku nr 2 do rozporządzenia.

§ 3. Obszar, o którym mowa w § 1, wyznacza się w celu:

- 1) trwałej ochrony populacji zagrożonych wyginięciem gatunków roślin lub
- 2) odtworzenia właściwego stanu ochrony gatunków, o których mowa w pkt 1

– w stosunku do przedmiotów ochrony.

§ 4. Przedmiotem ochrony na obszarze, o którym mowa w § 1, są gatunki roślin, określone w załączniku nr 3 do rozporządzenia, oraz ich siedliska.

§ 5. Rozporządzenie wchodzi w życie po upływie 14 dni od dnia ogłoszenia.

Minister Środowiska: *J. Szyszko*

---

<sup>1)</sup> Minister Środowiska kieruje działem administracji rządowej – środowisko, na podstawie § 1 ust. 2 pkt 2 rozporządzenia Prezesa Rady Ministrów z dnia 13 grudnia 2017 r. w sprawie szczegółowego zakresu działania Ministra Środowiska (Dz. U. poz. 2323 i 2480).

<sup>2)</sup> Kod obszaru został określony zgodnie z decyzją wykonawczą Komisji (UE) 2018/43 z dnia 12 grudnia 2017 r. w sprawie przyjęcia jedenastego zaktualizowanego wykazu terenów mających znaczenie dla Wspólnoty składających się na kontynentalny region biogeograficzny (notyfikowaną jako dokument nr C(2017) 8260) (Dz. Urz. UE L 15 z 19.01.2018, str. 397).

Załączniki do rozporządzenia Ministra Środowiska  
z dnia 13 marca 2018 r. (poz. 902)

**Załącznik nr 1****GRANICA SPECJALNEGO OBSZARU OCHRONY SIEDLISK SASANKI W KOLIMAGACH (PLH200025)<sup>1)</sup>****1) granica pierwszej enklawy obszaru**

Numer punktu załamania granicy	Współrzędne punktów załamania granicy (PL-1992) <sup>2)</sup>	
	X	Y
1	2	3
1	614340,29	689512,65
2	614340,29	689499,42
3	614341,62	689489,10
4	614341,88	689467,14
5	614342,67	689456,55
6	614347,17	689436,97
7	614350,88	689426,92
8	614361,20	689413,96
9	614372,31	689407,87
10	614383,69	689403,37
11	614389,77	689399,93
12	614395,86	689398,88
13	614405,38	689402,05
14	614413,32	689404,70
15	614418,87	689402,05
16	614425,75	689392,00
17	614433,96	689383,00
18	614444,80	689372,95
19	614451,68	689362,10
20	614455,92	689357,86
21	614459,89	689353,90
22	614465,18	689352,57
23	614469,68	689354,16
24	614472,59	689358,92
25	614471,26	689369,24
26	614467,56	689380,35

<sup>1)</sup> Specjalny obszar ochrony siedlisk Sasanki w Kolimagach (PLH200025) składa się z dwóch powiązanych funkcjonalnie enklaw.

<sup>2)</sup> Układ współrzędnych płaskich prostokątnych PL-1992 jest jednym z układów tworzących państwowy system odniesień przestrzennych, o którym mowa w przepisach wydanych na podstawie art. 3 ust. 5 ustawy z dnia 17 maja 1989 r. – Prawo geodezyjne i kartograficzne (Dz. U. z 2017 r. poz. 2101 oraz z 2018 r. poz. 650).

1	2	3
27	614465,71	689390,67
28	614462,27	689398,88
29	614460,68	689407,08
30	614458,56	689413,96
31	614456,18	689422,16
32	614452,48	689427,71
33	614448,24	689438,56
34	614443,48	689451,53
35	614436,07	689465,81
36	614431,84	689475,60
37	614427,61	689488,04
38	614420,99	689503,12
39	614413,05	689522,70
40	614408,56	689540,16
41	614404,06	689555,24
42	614397,71	689569,27
43	614394,53	689579,32
44	614385,27	689592,02
45	614380,77	689594,93
46	614376,28	689592,55
47	614367,28	689586,20
48	614361,99	689579,85
49	614355,90	689570,85
50	614351,41	689556,83
51	614346,64	689545,98
52	614343,73	689538,31
53	614341,09	689525,61
54	614340,29	689512,65

## 2) granica drugiej enklawy obszaru

Numer punktu załamania granicy	Współrzędne punktów załamania granicy (PL-1992) <sup>2)</sup>	
	X	Y
1	2	3
1	614505,81	689124,04
2	614504,49	689116,89
3	614504,75	689107,10
4	614507,13	689101,02

1	2	3
5	614510,31	689092,29
6	614513,75	689083,82
7	614517,72	689075,88
8	614521,69	689068,21
9	614529,89	689061,06
10	614536,50	689051,54
11	614543,91	689040,69
12	614547,88	689035,40
13	614553,17	689029,58
14	614557,93	689019,79
15	614562,43	689009,47
16	614569,05	689001,80
17	614574,34	688998,89
18	614580,42	688998,09
19	614586,51	688998,09
20	614593,12	688998,09
21	614600,27	689000,74
22	614607,41	689002,33
23	614611,91	689002,06
24	614618,79	688999,42
25	614623,29	688992,27
26	614627,78	688984,60
27	614631,49	688983,01
28	614635,46	688983,01
29	614639,16	688984,60
30	614642,34	688988,04
31	614643,66	688994,65
32	614644,45	688999,42
33	614644,45	689004,71
34	614642,86	689013,17
35	614641,01	689021,11
36	614635,19	689035,13
37	614628,05	689052,33
38	614622,76	689062,12
39	614614,55	689070,06
40	614608,47	689073,50
41	614600,00	689074,82
42	614592,06	689079,85

1	2	3
43	614583,07	689083,55
44	614573,81	689087,26
45	614560,05	689096,78
46	614550,52	689102,87
47	614540,47	689114,51
48	614533,59	689124,30
49	614525,39	689131,44
50	614520,63	689132,50
51	614513,75	689132,50
52	614508,98	689129,06
53	614505,81	689124,04



Załącznik nr 2

MAPA SPECJALNEGO OBSZARU OCHRONY SIEDLISK SASANKI W KOLIMAGACH (PLH200025)

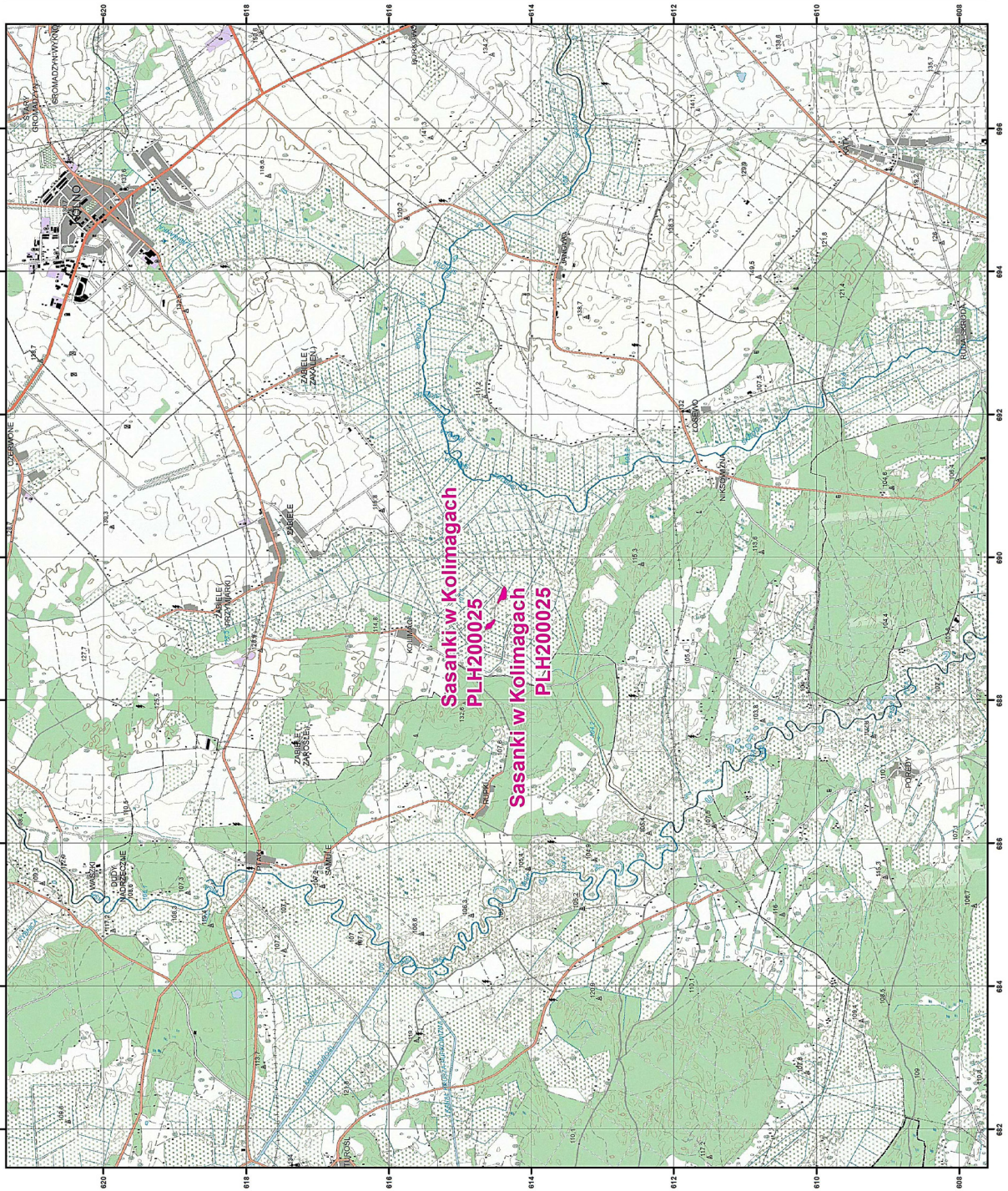

MAPA  
SPECJALNEGO  
OBSZARU  
OCHRONY SIEDLISK  
  
SASANKI  
W KOLIMAGACH  
PLH200025  
arkusz 1/1

Skala 1:50 000 dla wydruków w formacie A3



specjalny obszar  
ochrony siedlisk

Likwid współrzędnych płaskich prostokątnych: PL-1992



## Załącznik nr 3

GATUNKI ROŚLIN BĘDĄCE PRZEDMIOTEM OCHRONY  
NA SPECJALNYM OBSZARZE OCHRONY SIEDLISK SASANKI W KOLIMAGACH (PLH200025)

Lp.	Nazwa polska	Nazwa naukowa
1	sasanka otwarta	<i>Pulsatilla patens</i>