



DZIENNIK USTAW

RZECZYPOSPOLITEJ POLSKIEJ

Warszawa, dnia 22 października 2019 r.

Poz. 2001

ROZPORZĄDZENIE MINISTRA ŚRODOWISKA¹⁾

z dnia 20 września 2019 r.

w sprawie specjalnego obszaru ochrony siedlisk Guzówka (PLH060071)

Na podstawie art. 27a ust. 1 ustawy z dnia 16 kwietnia 2004 r. o ochronie przyrody (Dz. U. z 2018 r. poz. 1614, 2244 i 2340 oraz z 2019 r. poz. 1696 i 1815) zarządza się, co następuje:

§ 1. 1. Wyznacza się specjalny obszar ochrony siedlisk Guzówka (PLH060071²⁾), obejmujący obszar 741,46 ha, położony w województwie lubelskim, składający się z czterech powiązanych funkcjonalnie enklaw.

2. Granica obszaru, o którym mowa w ust. 1, w postaci wykazu współrzędnych punktów załamania granicy, jest określona w załączniku nr 1 do rozporządzenia.

§ 2. Mapa obszaru, o którym mowa w § 1, jest określona w załączniku nr 2 do rozporządzenia.

§ 3. Obszar, o którym mowa w § 1, wyznacza się w celu:

- 1) trwałej ochrony:
 - a) siedlisk przyrodniczych,
 - b) populacji zagrożonych wyginięciem gatunków roślin lub
- 2) odtworzenia właściwego stanu ochrony siedlisk przyrodniczych lub właściwego stanu ochrony gatunków, o których mowa w pkt 1 lit. b

– w stosunku do przedmiotów ochrony.

§ 4. Przedmiotem ochrony na obszarze, o którym mowa w § 1, są:

- 1) siedliska przyrodnicze określone w załączniku nr 3 do rozporządzenia;
- 2) gatunki roślin, określone w załączniku nr 4 do rozporządzenia, oraz ich siedliska.

§ 5. Rozporządzenie wchodzi w życie po upływie 14 dni od dnia ogłoszenia.

Minister Środowiska: *H. Kowalczyk*

¹⁾ Minister Środowiska kieruje działem administracji rządowej – środowisko, na podstawie § 1 ust. 2 rozporządzenia Prezesa Rady Ministrów z dnia 10 stycznia 2018 r. w sprawie szczegółowego zakresu działania Ministra Środowiska (Dz. U. poz. 96).

²⁾ Kod obszaru został określony zgodnie z decyzją wykonawczą Komisji (UE) 2019/18 z dnia 14 grudnia 2018 r. w sprawie przyjęcia dwunastego zaktualizowanego wykazu terenów mających znaczenie dla Wspólnoty składających się na kontynentalny region biogeograficzny (notyfikowaną jako dokument nr C(2018) 8528) (Dz. Urz. UE L 7 z 09.01.2019, str. 77).

Załączniki do rozporządzenia Ministra Środowiska
z dnia 20 września 2019 r. (poz. 2001)

Załącznik nr 1

GRANICA SPECJALNEGO OBSZARU OCHRONY SIEDLISK GUZÓWKA (PLH060071)¹⁾

1) granica pierwszej enklawy obszaru

Numer punktu załamania granicy	Współrzędne punktów załamania granicy (PL-1992) ²⁾	
	X	Y
1	2	3
1	339207,70	762865,57
2	339197,77	762865,81
3	339205,96	762846,43
4	339210,43	762834,00
5	339217,15	762822,07
6	339224,36	762806,92
7	339235,29	762786,29
8	339240,26	762782,81
9	339249,45	762775,36
10	339254,92	762769,40
11	339262,13	762761,20
12	339267,83	762751,50
13	339277,03	762736,59
14	339284,24	762724,17
15	339291,94	762712,49
16	339297,16	762702,54
17	339304,12	762691,61
18	339313,56	762677,45
19	339323,75	762666,27
20	339335,18	762650,61
21	339341,14	762656,32
22	339333,93	762667,51
23	339325,48	762679,44
24	339314,80	762691,86
25	339304,86	762706,28
26	339298,65	762717,46
27	339291,94	762727,89

¹⁾ Specjalny obszar ochrony siedlisk Guzówka (PLH060071) składa się z czterech powiązanych funkcjonalnie enklaw.

²⁾ Układ współrzędnych płaskich prostokątnych PL-1992 jest jednym z układów tworzących państwowy system odniesień przestrzennych, o którym mowa w przepisach wydanych na podstawie art. 3 ust. 5 ustawy z dnia 17 maja 1989 r. – Prawo geodezyjne i kartograficzne (Dz. U. z 2019 r. poz. 725, 730 i 1309).

1	2	3
28	339285,23	762739,82
29	339278,28	762751,50
30	339274,30	762763,93
31	339267,34	762778,59
32	339261,13	762792,01
33	339258,15	762800,46
34	339251,19	762810,90
35	339242,50	762821,33
36	339227,33	762835,00
37	339216,65	762848,42
38	339207,70	762865,57

2) granica drugiej enklawy obszaru

Numer punktu załamania granicy	Współrzędne punktów załamania granicy (PL-1992) ²⁾	
	X	Y
1	2	3
1	341006,55	760998,62
2	340968,78	761051,31
3	340887,28	761176,55
4	340854,47	761223,26
5	340816,70	761283,89
6	340791,86	761311,72
7	340772,97	761330,61
8	340640,77	761240,16
9	340451,91	761116,91
10	340288,90	761002,60
11	340290,89	760990,67
12	340307,79	760954,88
13	340343,57	760898,23
14	340380,34	760849,53
15	340420,10	760786,91
16	340343,57	760730,25
17	340400,22	760649,74
18	340423,09	760639,80
19	340450,92	760613,96
20	340557,27	760687,51
21	340579,14	760655,70
22	340535,40	760619,92
23	340567,21	760574,20
24	340614,92	760601,03
25	340728,24	760664,64
26	340734,20	760615,94
27	340638,78	760562,27

1	2	3
28	340645,74	760548,35
29	340684,50	760490,70
30	340728,24	760506,60
31	340767,00	760455,91
32	340777,93	760412,17
33	340794,83	760394,29
34	340865,41	760452,93
35	340879,32	760437,03
36	340934,98	760468,83
37	340957,84	760484,73
38	340979,71	760488,71
39	340962,82	760467,84
40	340954,86	760417,15
41	340956,85	760395,28
42	340981,70	760397,27
43	340988,66	760426,09
44	341060,22	760541,40
45	341124,83	760654,71
46	341162,60	760733,23
47	341171,55	760730,25
48	341166,58	760775,97
49	341159,62	760820,70
50	341153,65	760882,33
51	341134,77	760947,93
52	341125,83	760992,66
53	341112,90	761046,34
54	341100,98	761048,32
55	341084,08	761030,43
56	341071,15	761011,54
57	341028,42	761021,48
58	341006,55	760998,62

3) granica trzeciej enklawy obszaru

Numer punktu załamania granicy	Współrzędne punktów załamania granicy (PL-1992) ²⁾	
	X	Y
1	2	3
1	341633,76	763448,79
2	341599,97	763450,79
3	341626,81	763598,89
4	341602,95	763623,73
5	341630,78	763710,21
6	341619,85	763731,09
7	341628,79	763752,96

1	2	3
8	341497,59	763849,37
9	341375,32	763651,57
10	341336,56	763675,43
11	341317,67	763720,16
12	341451,86	763879,20
13	341393,21	763915,97
14	341309,72	763970,64
15	341101,98	763774,83
16	341082,10	763746,00
17	340895,22	763898,08
18	341032,39	764131,67
19	340666,61	764072,02
20	340661,64	764129,68
21	341002,58	764183,35
22	341007,55	764198,26
23	341054,12	764161,98
24	341107,39	764506,20
25	341161,11	764916,16
26	341127,83	765096,82
27	341123,85	765117,70
28	341080,11	765451,68
29	341044,33	765683,27
30	341030,19	765777,93
31	341508,20	765955,57
32	341437,95	766190,18
33	341330,59	766551,99
34	341211,31	766966,49
35	341084,09	766889,95
36	340854,47	766851,21
37	340715,31	766829,34
38	340491,67	766788,59
39	340500,61	766710,07
40	340470,80	766698,14
41	340400,22	766686,21
42	340395,26	766675,27
43	340327,66	766660,37
44	340335,62	766640,48
45	340231,25	766599,73

1	2	3
46	340255,10	766546,06
47	340182,53	766517,23
48	340157,69	766529,16
49	340131,85	766516,23
50	340134,83	766508,29
51	340086,12	766492,38
52	340109,98	766443,67
53	340139,79	766381,06
54	340173,59	766340,30
55	340186,51	766312,47
56	339833,65	766126,59
57	339886,33	766086,84
58	339861,47	766065,96
59	339863,46	765866,17
60	339883,34	765855,24
61	339963,86	765913,88
62	340007,59	765854,24
63	339950,94	765818,46
64	339953,92	765802,55
65	339903,22	765758,82
66	339913,17	765732,97
67	339942,98	765634,57
68	340014,56	765714,09
69	340092,09	765745,90
70	340119,91	765701,17
71	340283,92	765805,54
72	340366,43	765651,47
73	340325,67	765625,63
74	340357,48	765581,89
75	340409,17	765562,01
76	340427,06	765502,37
77	340279,95	765409,93
78	340327,66	765360,23
79	340346,55	765329,42
80	340235,22	765237,97
81	340175,58	765199,21
82	340129,86	765230,02
83	340119,91	765226,05

1	2	3
84	340121,90	765206,16
85	340108,98	765187,28
86	340120,91	765162,42
87	340132,84	765106,76
88	340232,24	765161,43
89	340265,04	765103,78
90	340245,16	765065,02
91	340142,78	765014,32
92	340091,09	764998,42
93	340058,29	765028,24
94	340003,62	765015,32
95	340022,50	765121,68
96	339994,68	765104,78
97	339967,83	765036,19
98	339943,98	765081,91
99	339892,29	765035,20
100	339856,51	765085,89
101	339838,62	765073,96
102	339845,57	765029,24
103	339806,81	765045,14
104	339772,02	765018,30
105	339850,55	764980,53
106	339894,28	764949,71
107	339882,35	764930,83
108	339911,18	764877,15
109	339853,53	764817,51
110	339827,68	764847,34
111	339712,38	764891,07
112	339721,33	764851,31
113	339717,35	764814,53
114	339739,22	764612,76
115	339740,22	764555,10
116	339727,29	764542,18
117	339730,27	764425,89
118	339741,20	764348,35
119	339747,17	764262,87
120	339761,08	764200,25
121	339793,89	764120,73

1	2	3
122	339823,70	764022,32
123	339858,50	763907,02
124	339872,41	763864,28
125	339926,09	763763,89
126	339949,94	763732,08
127	340007,59	763670,46
128	339970,82	763627,71
129	340076,18	763539,25
130	340054,32	763514,40
131	340074,20	763494,52
132	340034,44	763457,74
133	340069,22	763418,98
134	340026,48	763390,15
135	339951,93	763453,76
136	339905,21	763479,61
137	339818,74	763574,03
138	339781,96	763541,23
139	339848,56	763451,78
140	339908,20	763385,18
141	339886,33	763366,29
142	339844,58	763408,05
143	339779,98	763426,93
144	339678,59	763350,39
145	339726,29	763269,88
146	339678,59	763218,19
147	339652,74	763248,01
148	339548,37	763243,04
149	339575,21	763189,37
150	339543,40	763163,52
151	339515,57	763158,55
152	339428,10	763325,54
153	339336,65	763312,62
154	339345,59	763280,81
155	339358,52	763262,92
156	339294,90	763238,07
157	339368,46	763054,18
158	339351,56	763034,30
159	339323,73	763011,44

1	2	3
160	339405,23	762854,39
161	339395,30	762843,46
162	339542,41	762799,73
163	339803,82	762725,17
164	339989,70	762670,50
165	340239,19	762598,93
166	340439,98	762539,30
167	340578,14	762500,53
168	340804,78	762436,92
169	341168,58	762336,52
170	341271,95	762308,69
171	341487,65	762245,08
172	341534,36	762656,59
173	341566,18	762923,97
174	341580,09	763021,38
175	341610,90	763251,99
176	341619,85	763361,32
177	341633,76	763448,79

4) granica czwartej enklawy obszaru

Numer punktu załamania granicy	Współrzędne punktów załamania granicy (PL-1992) ²⁾	
	X	Y
1	2	3
1	343177,56	760405,67
2	343170,77	760408,48
3	342838,55	759646,80
4	342843,90	759644,46
5	342856,34	759636,88
6	343150,56	759516,60
7	343168,45	759515,61
8	343190,31	759505,67
9	343211,19	759485,78
10	343297,66	759449,01
11	343295,67	759436,09
12	343300,64	759430,13
13	343400,04	759394,34
14	343407,99	759397,32
15	343453,71	759373,47

1	2	3
16	343469,62	759354,58
17	343477,57	759366,51
18	343495,46	759355,58
19	343527,27	759349,61
20	343547,15	759335,70
21	343603,81	759323,77
22	343679,35	759518,59
23	343822,48	759462,93
24	343933,80	759417,21
25	344050,10	759370,48
26	344104,77	759343,65
27	344114,71	759351,60
28	344083,90	759507,65
29	344046,13	759676,63
30	343986,49	759881,39
31	343885,10	760231,27
32	343864,23	760245,19
33	343699,23	760305,82
34	343536,21	760369,43
35	343508,39	760288,92
36	343386,76	760329,67
37	343177,56	760405,67

MAPA SPECJALNEGO OBSZARU OCHRONY SIEDLISK GUZÓWKA (PLH0600071)

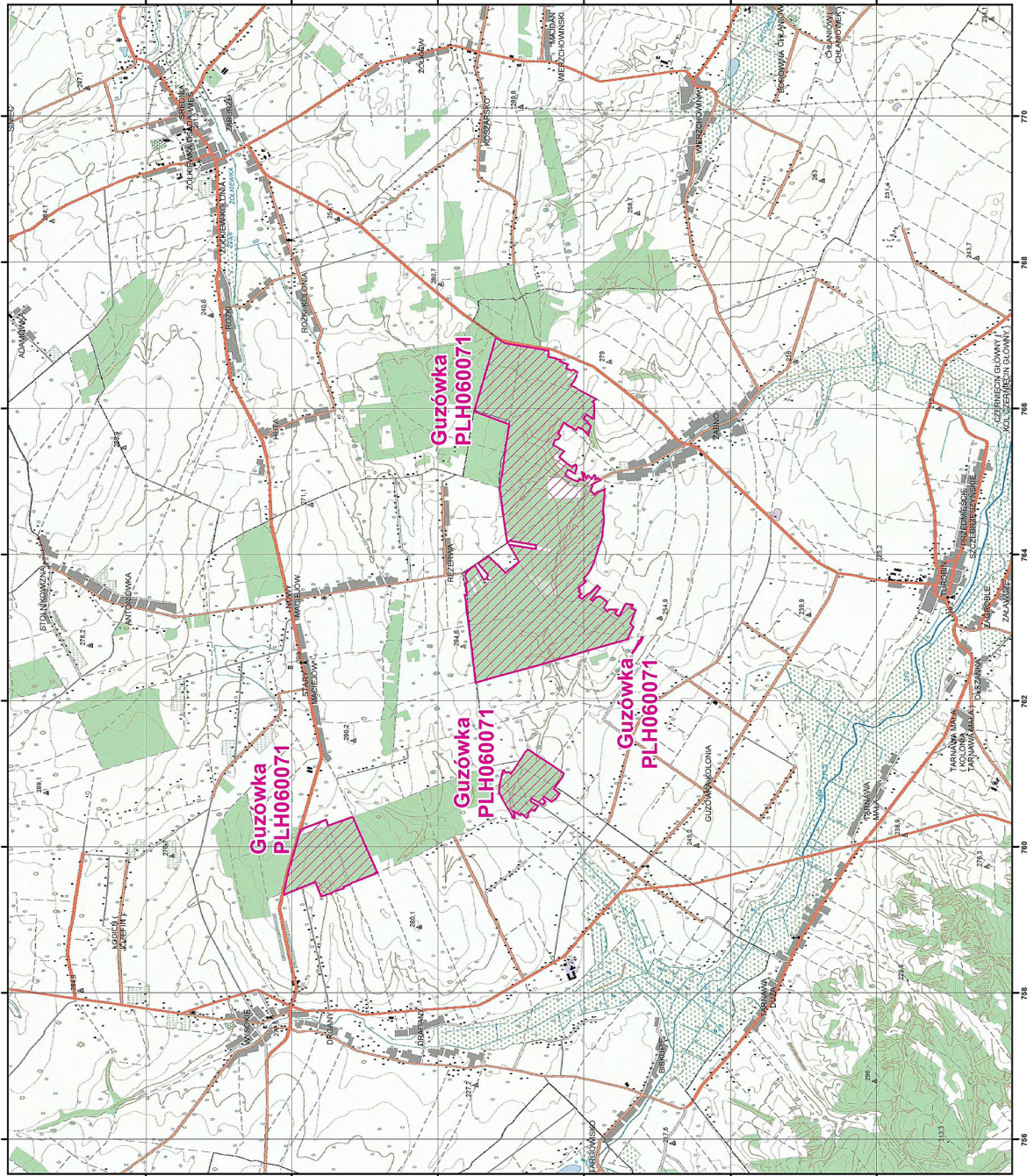

MAPA
SPECJALNEGO
OBSZARU
OCHRONY SIEDLISK
GUZÓWKA
PLH0600071
arkusz 1/1

Skala 1:50 000 dla wydruków w formacie A3

0 0,5 1 2 3 km

specjalny obszar
ochrony siedlisk

Układ współrzędnych płaskich prostokątnych: PL-1992

GENERALNA
DYREKCJA
OCHRONY
ŚRODOWISKA
NATURA 2000

Załącznik nr 3

SIEDLISKA PRZYRODNICZE BĘDĄCE PRZEDMIOTEM OCHRONY
NA SPECJALNYM OBSZARZE OCHRONY SIEDLISK GUZÓWKA (PLH060071)

Lp.	Kod ¹⁾	Nazwa
1	6210	Murawy kserotermiczne (<i>Festuco-Brometea</i> i ciepłolubne murawy z <i>Asplenion septentrionalis</i> <i>Festucion pallentis</i>)
2	9170	Grąd środkowoeuropejski i subkontynentalny (<i>Galio-Carpinetum</i> , <i>Tilio-Carpinetum</i>)

¹⁾ Kody siedlisk są zgodne z rozporządzeniem Ministra Środowiska z dnia 13 kwietnia 2010 r. w sprawie siedlisk przyrodniczych oraz gatunków będących przedmiotem zainteresowania Wspólnoty, a także kryteriów wyboru obszarów kwalifikujących się do uznania lub wyznaczenia jako obszary Natura 2000 (Dz. U. z 2014 r. poz. 1713).

Załącznik nr 4

GATUNKI ROŚLIN BĘDĄCE PRZEDMIOTEM OCHRONY
NA SPECJALNYM OBSZARZE OCHRONY SIEDLISK GUZÓWKA (PLH060071)

Lp.	Nazwa polska	Nazwa naukowa
1	obuwik pospolity	<i>Cypripedium calceolus</i>