



DZIENNIK USTAW

RZECZYPOSPOLITEJ POLSKIEJ

Warszawa, dnia 25 października 2019 r.

Poz. 2037

ROZPORZĄDZENIE MINISTRA ŚRODOWISKA¹⁾

z dnia 20 września 2019 r.

w sprawie specjalnego obszaru ochrony siedlisk Szczecyn (PLH060083)

Na podstawie art. 27a ust. 1 ustawy z dnia 16 kwietnia 2004 r. o ochronie przyrody (Dz. U. z 2018 r. poz. 1614, 2244 i 2340 oraz z 2019 r. poz. 1696 i 1815) zarządza się, co następuje:

§ 1. 1. Wyznacza się specjalny obszar ochrony siedlisk Szczecyn (PLH060083²⁾), obejmujący obszar 932,52 ha, położony w województwach:

- 1) podkarpackim (235,70 ha),
- 2) lubelskim (696,82 ha)

– składający się z czterech powiązanych funkcjonalnie enklaw.

2. Granica obszaru, o którym mowa w ust. 1, w postaci wykazu współrzędnych punktów załamania granicy, jest określona w załączniku nr 1 do rozporządzenia.

§ 2. Mapa obszaru, o którym mowa w § 1, jest określona w załączniku nr 2 do rozporządzenia.

§ 3. Obszar, o którym mowa w § 1, wyznacza się w celu:

- 1) trwałej ochrony:
 - a) siedlisk przyrodniczych,
 - b) populacji zagrożonych wyginięciem gatunków zwierząt innych niż ptaki lub
- 2) odtworzenia właściwego stanu ochrony siedlisk przyrodniczych lub właściwego stanu ochrony gatunków, o których mowa w pkt 1 lit. b

– w stosunku do przedmiotów ochrony.

§ 4. Przedmiotem ochrony na obszarze, o którym mowa w § 1, są:

- 1) siedliska przyrodnicze określone w załączniku nr 3 do rozporządzenia;
- 2) gatunki zwierząt innych niż ptaki, określone w załączniku nr 4 do rozporządzenia, oraz ich siedliska.

§ 5. Rozporządzenie wchodzi w życie po upływie 14 dni od dnia ogłoszenia.

Minister Środowiska: *H. Kowalczyk*

¹⁾ Minister Środowiska kieruje działem administracji rządowej – środowisko, na podstawie § 1 ust. 2 rozporządzenia Prezesa Rady Ministrów z dnia 10 stycznia 2018 r. w sprawie szczegółowego zakresu działania Ministra Środowiska (Dz. U. poz. 96).

²⁾ Kod obszaru został określony zgodnie z decyzją wykonawczą Komisji (UE) 2019/18 z dnia 14 grudnia 2018 r. w sprawie przyjęcia dwunastego zaktualizowanego wykazu terenów mających znaczenie dla Wspólnoty składających się na kontynentalny region biogeograficzny (notyfikowaną jako dokument nr C(2018) 8528) (Dz. Urz. UE L 7 z 09.01.2019, str. 77).

Załączniki do rozporządzenia Ministra Środowiska
z dnia 20 września 2019 r. (poz. 2037)

Załącznik nr 1

GRANICA SPECJALNEGO OBSZARU OCHRONY SIEDLISK SZCZECYN (PLH060083)¹⁾

1) granica pierwszej enklawy obszaru

Numer punktu załamania granicy	Współrzędne punktów załamania granicy (PL-1992) ²⁾	
	X	Y
1	2	3
1	329685,69	711421,41
2	329628,16	711530,00
3	329598,16	711570,96
4	329514,39	711509,02
5	329519,34	711505,45
6	329526,82	711479,25
7	329538,94	711436,77
8	329554,11	711383,62
9	329560,38	711363,76
10	329560,55	711363,21
11	329560,70	711362,77
12	329575,00	711317,49
13	329585,31	711313,56
14	329611,29	711303,64
15	329619,95	711301,48
16	329647,58	711294,57
17	329657,93	711272,41
18	329668,46	711249,85
19	329671,01	711225,43
20	329671,03	711225,23
21	329671,05	711225,01
22	329673,31	711203,32
23	329674,12	711196,92
24	329677,97	711166,85
25	329660,47	711145,12
26	329653,83	711119,33
27	329648,47	711098,53

¹⁾ Specjalny obszar ochrony siedlisk Szczecyn (PLH060083) składa się z czterech powiązanych funkcjonalnie enklaw.

²⁾ Układ współrzędnych płaskich prostokątnych PL-1992 jest jednym z układów tworzących państwowy system odniesień przestrzennych, o którym mowa w przepisach wydanych na podstawie art. 3 ust. 5 ustawy z dnia 17 maja 1989 r. – Prawo geodezyjne i kartograficzne (Dz. U. z 2019 r. poz. 725, 730 i 1309).

1	2	3
28	329653,19	711104,78
29	329659,32	711111,86
30	329678,60	711132,52
31	329700,04	711155,49
32	329739,42	711144,96
33	329747,32	711142,84
34	329770,64	711130,60
35	329778,93	711126,25
36	329819,34	711157,01
37	329811,45	711162,74
38	329806,33	711243,60
39	329787,28	711289,46
40	329748,48	711341,60
41	329706,80	711405,27
42	329685,69	711421,41

2) granica drugiej enklawy obszaru

Numer punktu załamania granicy	Współrzędne punktów załamania granicy (PL-1992) ²⁾	
	X	Y
1	2	3
1	329282,91	717685,07
2	329208,07	717647,65
3	329244,45	717505,24
4	328873,35	717316,04
5	328903,50	717251,59
6	328922,21	717189,22
7	328913,89	717164,28
8	328895,18	717160,11
9	328858,80	717216,25
10	328831,76	717203,78
11	328819,29	717225,61
12	328794,05	717218,29
13	328767,31	717260,95
14	328721,58	717231,84
15	328723,66	717174,67
16	328672,72	717176,75
17	328554,21	717087,35
18	328527,19	717103,98

1	2	3
19	328520,78	717079,20
20	328548,57	717029,85
21	328564,48	717001,66
22	328564,46	717001,62
23	328564,70	717001,20
24	328543,62	716959,39
25	328529,56	716930,93
26	328522,54	716916,52
27	328542,57	716873,66
28	328542,57	716872,31
29	328542,61	716872,22
30	328542,61	716813,88
31	328542,57	716813,89
32	328542,57	716813,57
33	328507,07	716816,73
34	328486,70	716757,36
35	328558,01	716735,79
36	328559,01	716735,49
37	328584,54	716680,80
38	328583,43	716663,64
39	328581,22	716624,54
40	328526,34	716573,16
41	328543,51	716555,93
42	328550,29	716549,35
43	328549,94	716516,32
44	328546,22	716500,18
45	328542,64	716484,06
46	328546,25	716469,62
47	328557,14	716426,87
48	328590,43	716375,79
49	328629,00	716379,64
50	328667,29	716340,99
51	328636,73	716276,34
52	328639,54	716243,32
53	328593,51	716216,96
54	328579,11	716245,07
55	328541,46	716207,08
56	328575,39	716142,99

1	2	3
57	328575,19	716142,92
58	328575,24	716142,82
59	328519,38	716123,86
60	328476,95	716115,24
61	328446,46	716108,82
62	328404,13	716047,96
63	328457,18	715918,31
64	328445,59	715880,01
65	328470,09	715799,69
66	328537,28	715704,70
67	328556,25	715606,67
68	328560,03	715587,67
69	328630,68	715549,13
70	328739,08	715574,82
71	328773,23	715500,11
72	328777,39	715491,27
73	328777,36	715491,08
74	328777,62	715490,52
75	328763,17	715397,38
76	328917,01	715443,88
77	328938,84	715370,06
78	328971,06	715276,51
79	329134,27	715320,18
80	329302,98	715339,19
81	329427,53	715366,50
82	329433,16	715398,64
83	329423,91	715421,14
84	329424,72	715440,03
85	329410,66	715486,63
86	329408,25	715504,31
87	329421,90	715509,94
88	329425,12	715524,80
89	329411,46	715534,44
90	329410,66	715544,49
91	329454,45	715557,74
92	329490,21	715560,16
93	329538,83	715568,99
94	329495,84	715614,79

1	2	3
95	329454,05	715672,25
96	329419,10	715722,47
97	329383,34	715764,65
98	329346,78	715802,02
99	329296,16	715873,93
100	329208,57	716010,13
101	329345,97	716117,00
102	329416,69	716158,38
103	330325,55	716860,74
104	330262,21	716961,69
105	330173,78	717096,11
106	330136,35	717093,59
107	330112,45	717106,06
108	330085,42	717095,67
109	330041,76	717160,11
110	330014,74	717168,43
111	329892,07	717153,88
112	329834,90	717154,92
113	329816,19	717184,03
114	329766,29	717187,14
115	329700,80	717279,66
116	329663,38	717358,66
117	329587,49	717451,18
118	329552,15	717485,49
119	329542,79	717508,35
120	329436,77	717642,45
121	329419,10	717631,02
122	329385,83	717676,76
123	329351,52	717684,03
124	329282,91	717685,07

3) granica trzeciej enklawy obszaru

Numer punktu załamania granicy	Współrzędne punktów załamania granicy (PL-1992) ²⁾	
	X	Y
1	2	3
1	333122,66	713092,34
2	332929,38	713323,24
3	332989,40	713395,23
4	332876,34	713498,66

1	2	3
5	332912,79	713536,83
6	332911,47	713569,17
7	332975,73	713652,30
8	332916,50	713720,00
9	332986,93	713796,34
10	332958,71	713822,13
11	332746,37	713918,52
12	332697,19	713955,62
13	332670,99	714020,13
14	332617,73	714052,33
15	332523,21	714152,27
16	332502,19	714183,52
17	332497,36	714179,79
18	332499,74	714187,17
19	332531,70	714219,35
20	332497,99	714249,28
21	332469,78	714272,43
22	332434,80	714247,12
23	332411,19	714273,38
24	332313,21	714384,77
25	332304,44	714394,56
26	332224,58	714500,44
27	332078,45	714428,36
28	331937,97	714370,70
29	331895,88	714351,29
30	331867,15	714338,04
31	331818,63	714320,74
32	331794,27	714312,17
33	331756,57	714298,91
34	331634,05	714255,81
35	331600,67	714239,77
36	331566,25	714225,25
37	331544,86	714217,81
38	331517,83	714208,42
39	331485,12	714200,67
40	331445,05	714194,72
41	331406,52	714183,42
42	331334,69	714135,37
43	331298,73	714111,31

1	2	3
44	331276,00	714096,11
45	331257,30	714078,10
46	331233,41	714055,08
47	331209,06	714030,19
48	331199,55	714014,70
49	331185,93	713992,53
50	331137,58	713935,31
51	331114,12	713907,57
52	331076,82	713860,06
53	331039,40	713802,84
54	331034,07	713788,03
55	330987,62	713725,98
56	330927,42	713663,16
57	330918,55	713653,17
58	330906,45	713635,50
59	330889,56	713606,62
60	330877,16	713581,71
61	330856,93	713554,76
62	330838,53	713536,41
63	330788,61	713464,70
64	330764,77	713427,43
65	330749,59	713410,53
66	330716,98	713374,22
67	330692,74	713334,46
68	330672,07	713310,56
69	330566,68	713188,76
70	330542,83	713171,82
71	330621,84	713058,46
72	330650,70	713013,55
73	330830,43	712759,16
74	330846,46	712745,80
75	330850,14	712756,11
76	330935,77	712853,50
77	331052,03	712981,13
78	331100,41	713036,96
79	331151,95	713096,43
80	331223,24	713184,39
81	331484,07	713069,19
82	331494,77	713065,13

1	2	3
83	331494,89	713064,74
84	331628,91	713009,76
85	331653,97	712902,63
86	331674,97	712835,99
87	331708,32	712730,17
88	331702,57	712695,82
89	332031,40	712261,36
90	332104,83	712159,18
91	332196,51	712033,80
92	332784,88	712461,40
93	332794,19	712449,64
94	332799,46	712456,29
95	332916,20	712493,45
96	332936,62	712541,22
97	332953,90	712581,66
98	332975,11	712601,45
99	333014,42	712612,36
100	333024,02	712611,99
101	333051,59	712610,92
102	333096,35	712609,19
103	333160,31	712620,32
104	333209,82	712629,82
105	333295,87	712687,16
106	333313,36	712716,94
107	333320,91	712756,38
108	333310,96	712801,87
109	333287,45	712832,32
110	333238,61	712895,59
111	333180,56	712999,75
112	333140,11	713070,60
113	333122,66	713092,34

4) granica czwartej enklawy obszaru

Numer punktu załamania granicy	Współrzędne punktów załamania granicy (PL-1992) ²⁾	
	X	Y
1	2	3
1	338254,10	715591,81
2	337991,96	715624,75
3	338038,92	715954,51

1	2	3
4	337894,05	715978,83
5	337780,90	715990,88
6	337666,88	716005,41
7	337369,79	716055,98
8	337220,86	716054,67
9	336819,27	716069,61
10	336692,10	716083,19
11	336911,68	715584,02
12	337112,36	715122,55
13	336515,42	714665,30
14	336635,33	714493,06
15	336010,21	714008,09
16	335682,12	713760,07
17	335716,30	713653,66
18	335777,63	713691,28
19	336000,60	713577,02
20	336024,17	713595,31
21	336211,44	713615,59
22	336359,73	713621,14
23	336469,61	713641,81
24	336508,29	713667,83
25	336553,81	713674,90
26	336886,86	713772,52
27	337425,74	713625,16
28	337495,18	713672,42
29	337765,12	713944,60
30	337775,02	713954,49
31	337883,18	714062,76
32	337998,21	714185,52
33	338012,67	714199,51
34	338033,60	714219,50
35	338047,98	714238,64
36	338051,40	714286,70
37	338048,31	714310,86
38	338048,68	714326,19
39	338085,14	714520,36
40	338105,22	714667,61
41	338124,60	714794,45

1	2	3
42	338146,24	714907,92
43	338156,65	714994,17
44	338178,73	715113,78
45	338216,86	715339,22
46	338254,10	715591,81

MAPA SPECJALNEGO OBSZARU OCHRONY SIEDLISK SZCZECYN (PLH060083)

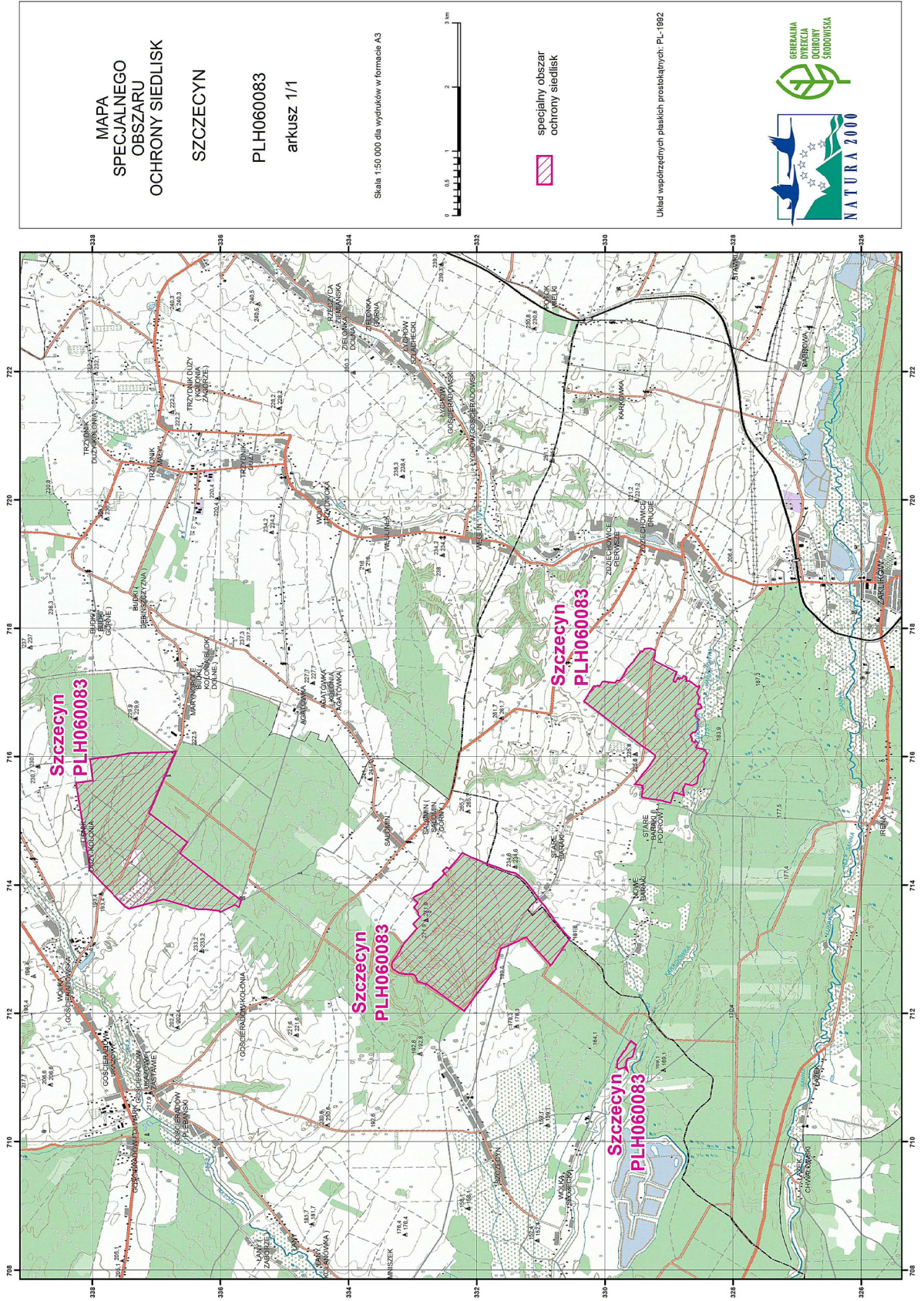

Załącznik nr 3

SIEDLISKA PRZYRODNICZE BĘDĄCE PRZEDMIOTEM OCHRONY
NA SPECJALNYM OBSZARZE OCHRONY SIEDLISK SZCZECYN (PLH060083)

Lp.	Kod ¹⁾	Nazwa
1	9170	Grąd środkowoeuropejski i subkontynentalny (<i>Galio-Carpinetum, Tilio-Carpinetum</i>)
2	91I0	Cieplolubne dąbrowy (<i>Quercetalia pubescenti petraeae</i>)

¹⁾ Kody siedlisk są zgodne z rozporządzeniem Ministra Środowiska z dnia 13 kwietnia 2010 r. w sprawie siedlisk przyrodniczych oraz gatunków będących przedmiotem zainteresowania Wspólnoty, a także kryteriów wyboru obszarów kwalifikujących się do uznania lub wyznaczenia jako obszary Natura 2000 (Dz. U. z 2014 r. poz. 1713).

Załącznik nr 4

GATUNKI ZWIERZĄT INNYCH NIŻ PTAKI, BĘDĄCE PRZEDMIOTEM OCHRONY
NA SPECJALNYM OBSZARZE OCHRONY SIEDLISK SZCZECYN (PLH060083)

Lp.	Nazwa polska	Nazwa naukowa	Populacja objęta ochroną
1	pachnica dębowa	<i>Osmoderma eremita</i> (<i>Osmoderma barnabita</i>)	osiadła