



DZIENNIK USTAW

RZECZYPOSPOLITEJ POLSKIEJ

Warszawa, dnia 16 listopada 2021 r.

Poz. 2061

ROZPORZĄDZENIE MINISTRA KLIMATU I ŚRODOWISKA¹⁾

z dnia 14 października 2021 r.

w sprawie specjalnego obszaru ochrony siedlisk Dolina Bystrzycy Łomnickiej (PLH020083)

Na podstawie art. 27a ust. 1 ustawy z dnia 16 kwietnia 2004 r. o ochronie przyrody (Dz. U. z 2021 r. poz. 1098 i 1718) zarządza się, co następuje:

§ 1. 1. Wyznacza się specjalny obszar ochrony siedlisk Dolina Bystrzycy Łomnickiej (PLH020083²⁾), obejmujący obszar 951,70 ha, położony w województwie dolnośląskim.

2. Granica obszaru, o którym mowa w ust. 1, w postaci wykazu współrzędnych punktów załamania granicy, jest określona w załączniku nr 1 do rozporządzenia.

§ 2. Mapa obszaru, o którym mowa w § 1, jest określona w załączniku nr 2 do rozporządzenia.

§ 3. Obszar, o którym mowa w § 1, wyznacza się w celu:

- 1) trwałej ochrony:
 - a) siedlisk przyrodniczych,
 - b) populacji zagrożonych wyginięciem gatunków roślin,
 - c) populacji zagrożonych wyginięciem gatunków zwierząt innych niż ptaki lub
- 2) odtworzenia właściwego stanu ochrony siedlisk przyrodniczych lub właściwego stanu ochrony gatunków, o których mowa w pkt 1 lit. b lub c

– w stosunku do przedmiotów ochrony.

§ 4. Przedmiotem ochrony na obszarze, o którym mowa w § 1, są:

- 1) siedliska przyrodnicze określone w załączniku nr 3 do rozporządzenia;
- 2) gatunki roślin, określone w załączniku nr 4 do rozporządzenia, oraz ich siedliska;
- 3) gatunki zwierząt innych niż ptaki, określone w załączniku nr 5 do rozporządzenia, oraz ich siedliska.

§ 5. Rozporządzenie wchodzi w życie po upływie 14 dni od dnia ogłoszenia.

Minister Klimatu i Środowiska: *M. Kurtyka*

¹⁾ Minister Klimatu i Środowiska kieruje działem administracji rządowej – środowisko, na podstawie § 1 ust. 2 pkt 4 rozporządzenia Prezesa Rady Ministrów z dnia 6 października 2020 r. w sprawie szczegółowego zakresu działania Ministra Klimatu i Środowiska (Dz. U. z 2021 r. poz. 941).

²⁾ Kod obszaru został określony zgodnie z decyzją wykonawczą Komisji (UE) 2021/161 z dnia 21 stycznia 2021 r. w sprawie przyjęcia czternastego zaktualizowanego wykazu terenów mających znaczenie dla Wspólnoty składających się na kontynentalny region biogeograficzny (notyfikowaną jako dokument nr C(2021) 21) (Dz. Urz. UE L 51 z 15.02.2021, str. 330).

Załączniki do rozporządzenia Ministra Klimatu i Środowiska
z dnia 14 października 2021 r. (poz. 2061)

Załącznik nr 1**GRANICA SPECJALNEGO OBSZARU OCHRONY SIEDLISK
DOLINA BYSTRZYCY ŁOMNICKIEJ (PLH020083)**

| Numer punktu załamania granicy | Współrzędne punktów załamania granicy (PL-1992) ¹⁾ | |
|-----------------------------------|---|-----------|
| | X | Y |
| 1 | 2 | 3 |
| 1 | 278862,38 | 320246,78 |
| 2 | 278748,27 | 320320,32 |
| 3 | 278638,37 | 320382,43 |
| 4 | 278913,57 | 320673,34 |
| 5 | 278646,42 | 320862,20 |
| 6 | 278516,64 | 320999,00 |
| 7 | 278190,68 | 321227,93 |
| 8 | 277948,29 | 320942,81 |
| 9 | 277945,33 | 320944,93 |
| 10 | 277940,23 | 320922,88 |
| 11 | 277704,09 | 320652,56 |
| 12 | 277671,77 | 320615,56 |
| 13 | 277649,61 | 320620,48 |
| 14 | 277609,34 | 320616,11 |
| 15 | 277557,76 | 320625,19 |
| 16 | 277507,28 | 320661,69 |
| 17 | 277464,29 | 320675,67 |
| 18 | 277426,58 | 320682,67 |
| 19 | 277361,26 | 320671,50 |
| 20 | 277334,41 | 320672,99 |
| 21 | 277310,35 | 320688,89 |
| 22 | 277255,22 | 320744,92 |
| 23 | 277201,81 | 320770,09 |
| 24 | 277160,80 | 320789,42 |
| 25 | 277127,87 | 320828,95 |
| 26 | 277067,55 | 320884,77 |
| 27 | 277028,16 | 320898,68 |
| 28 | 276965,15 | 320950,77 |

¹⁾ Układ współrzędnych płaskich prostokątnych PL-1992 jest jednym z układów tworzących państwowy system odniesień przestrzennych, o którym mowa w przepisach wydanych na podstawie art. 3 ust. 5 ustawy z dnia 17 maja 1989 r. – Prawo geodezyjne i kartograficzne (Dz. U. z 2021 r. poz. 1990).

| 1 | 2 | 3 |
|----|-----------|-----------|
| 29 | 276906,22 | 320999,49 |
| 30 | 276839,57 | 321040,05 |
| 31 | 276821,53 | 321041,26 |
| 32 | 276886,55 | 321109,77 |
| 33 | 276857,30 | 321163,96 |
| 34 | 276836,53 | 321221,20 |
| 35 | 276821,94 | 321293,34 |
| 36 | 276781,34 | 321332,17 |
| 37 | 276848,43 | 321458,15 |
| 38 | 276648,07 | 321597,92 |
| 39 | 277043,14 | 322418,60 |
| 40 | 276876,32 | 322522,43 |
| 41 | 276738,24 | 322630,37 |
| 42 | 276602,96 | 322751,23 |
| 43 | 276412,98 | 322536,51 |
| 44 | 276481,38 | 322466,31 |
| 45 | 276495,74 | 322394,27 |
| 46 | 276448,57 | 322330,11 |
| 47 | 276381,29 | 322259,47 |
| 48 | 276362,69 | 322184,69 |
| 49 | 276380,42 | 322171,87 |
| 50 | 276222,05 | 321836,84 |
| 51 | 276242,79 | 321827,03 |
| 52 | 276244,71 | 321763,04 |
| 53 | 276164,38 | 321760,64 |
| 54 | 276125,71 | 321681,83 |
| 55 | 276071,47 | 321692,18 |
| 56 | 276060,31 | 321705,75 |
| 57 | 276018,91 | 321700,20 |
| 58 | 275879,27 | 321646,37 |
| 59 | 275804,19 | 321617,42 |
| 60 | 275750,76 | 321596,82 |
| 61 | 275716,78 | 321583,72 |
| 62 | 275684,26 | 321571,18 |
| 63 | 275626,02 | 321585,56 |
| 64 | 275573,29 | 321598,57 |
| 65 | 275469,74 | 321667,47 |
| 66 | 275432,78 | 321718,96 |

| 1 | 2 | 3 |
|-----|-----------|-----------|
| 67 | 275388,28 | 321767,67 |
| 68 | 275319,83 | 321823,51 |
| 69 | 275281,41 | 321854,85 |
| 70 | 275259,56 | 321853,07 |
| 71 | 275180,79 | 321904,30 |
| 72 | 275128,61 | 321938,24 |
| 73 | 275107,98 | 321974,92 |
| 74 | 275089,33 | 322008,08 |
| 75 | 275048,23 | 322013,50 |
| 76 | 274968,49 | 322003,82 |
| 77 | 274905,09 | 322020,45 |
| 78 | 274867,72 | 322045,55 |
| 79 | 274836,67 | 322066,41 |
| 80 | 274776,43 | 322106,86 |
| 81 | 274705,18 | 322111,77 |
| 82 | 274650,27 | 322140,55 |
| 83 | 274593,13 | 322191,22 |
| 84 | 274550,70 | 322207,98 |
| 85 | 274546,28 | 322196,78 |
| 86 | 274517,24 | 322202,69 |
| 87 | 274421,53 | 322243,72 |
| 88 | 274388,53 | 322257,86 |
| 89 | 274373,97 | 322264,10 |
| 90 | 274374,82 | 322304,03 |
| 91 | 274365,23 | 322331,83 |
| 92 | 274365,22 | 322365,40 |
| 93 | 274346,93 | 322446,80 |
| 94 | 274321,47 | 322498,11 |
| 95 | 274285,52 | 322550,55 |
| 96 | 274300,18 | 322560,60 |
| 97 | 274263,69 | 322613,83 |
| 98 | 274217,79 | 322665,61 |
| 99 | 274197,25 | 322709,54 |
| 100 | 274178,76 | 322780,28 |
| 101 | 274169,95 | 322831,61 |
| 102 | 274148,15 | 322900,42 |
| 103 | 274127,38 | 322949,24 |
| 104 | 274083,97 | 323024,95 |

| 1 | 2 | 3 |
|-----|-----------|-----------|
| 105 | 274056,70 | 323082,52 |
| 106 | 274035,34 | 323136,28 |
| 107 | 274022,91 | 323167,57 |
| 108 | 273990,65 | 323248,76 |
| 109 | 273952,60 | 323313,46 |
| 110 | 273932,91 | 323346,93 |
| 111 | 273887,35 | 323404,87 |
| 112 | 273849,96 | 323452,42 |
| 113 | 273843,84 | 323497,95 |
| 114 | 273857,71 | 323493,45 |
| 115 | 273882,82 | 323501,20 |
| 116 | 273882,11 | 323655,95 |
| 117 | 273877,02 | 323758,23 |
| 118 | 273884,48 | 323837,61 |
| 119 | 273900,15 | 323876,75 |
| 120 | 273918,54 | 323900,68 |
| 121 | 273929,96 | 323908,99 |
| 122 | 274008,49 | 323932,74 |
| 123 | 274055,14 | 323946,85 |
| 124 | 274067,71 | 323950,65 |
| 125 | 274067,17 | 323956,30 |
| 126 | 274204,19 | 324063,03 |
| 127 | 274203,23 | 324093,73 |
| 128 | 274051,47 | 324114,60 |
| 129 | 274017,97 | 324121,23 |
| 130 | 273885,67 | 324182,16 |
| 131 | 273818,38 | 324351,10 |
| 132 | 273791,29 | 324408,68 |
| 133 | 273728,84 | 324440,02 |
| 134 | 273730,44 | 324470,80 |
| 135 | 273696,38 | 324577,30 |
| 136 | 273726,47 | 324581,12 |
| 137 | 273713,72 | 324621,18 |
| 138 | 273712,90 | 324693,27 |
| 139 | 273745,79 | 324718,06 |
| 140 | 273722,17 | 324767,28 |
| 141 | 273669,62 | 324825,64 |
| 142 | 273636,40 | 324831,30 |

| 1 | 2 | 3 |
|-----|-----------|-----------|
| 143 | 273622,94 | 324866,98 |
| 144 | 273526,47 | 324830,59 |
| 145 | 273486,70 | 324936,02 |
| 146 | 273475,79 | 324999,45 |
| 147 | 273455,80 | 324986,04 |
| 148 | 273389,34 | 325051,28 |
| 149 | 273410,34 | 325072,68 |
| 150 | 273361,70 | 325141,19 |
| 151 | 273376,03 | 325160,22 |
| 152 | 273282,51 | 325287,40 |
| 153 | 273214,43 | 325341,99 |
| 154 | 273193,49 | 325341,82 |
| 155 | 273175,60 | 325341,68 |
| 156 | 273145,00 | 325344,71 |
| 157 | 273118,24 | 325354,51 |
| 158 | 273092,61 | 325363,89 |
| 159 | 273086,04 | 325355,09 |
| 160 | 273127,91 | 325300,40 |
| 161 | 273142,66 | 325239,82 |
| 162 | 273166,24 | 325210,52 |
| 163 | 273193,94 | 325193,21 |
| 164 | 273206,25 | 325185,51 |
| 165 | 273216,22 | 325173,33 |
| 166 | 273216,22 | 325173,32 |
| 167 | 273224,15 | 325163,63 |
| 168 | 273224,24 | 325154,75 |
| 169 | 273187,93 | 325125,12 |
| 170 | 273179,96 | 325118,62 |
| 171 | 273179,00 | 325117,84 |
| 172 | 273151,99 | 325104,63 |
| 173 | 273119,36 | 325101,14 |
| 174 | 273068,08 | 325111,63 |
| 175 | 273057,59 | 325127,36 |
| 176 | 273044,77 | 325146,59 |
| 177 | 273030,79 | 325160,57 |
| 178 | 272994,91 | 325168,24 |
| 179 | 272968,06 | 325209,35 |
| 180 | 272948,66 | 325239,06 |

| 1 | 2 | 3 |
|-----|-----------|-----------|
| 181 | 272948,65 | 325239,06 |
| 182 | 272932,91 | 325263,17 |
| 183 | 272918,91 | 325281,78 |
| 184 | 272889,77 | 325341,21 |
| 185 | 272889,77 | 325388,99 |
| 186 | 272878,12 | 325435,61 |
| 187 | 272867,63 | 325472,90 |
| 188 | 272868,79 | 325493,88 |
| 189 | 272875,79 | 325516,02 |
| 190 | 272900,45 | 325537,15 |
| 191 | 272911,18 | 325546,34 |
| 192 | 272911,91 | 325553,31 |
| 193 | 272901,96 | 325588,61 |
| 194 | 272899,10 | 325598,77 |
| 195 | 272898,46 | 325601,01 |
| 196 | 272885,11 | 325630,23 |
| 197 | 272882,78 | 325650,04 |
| 198 | 272893,27 | 325681,51 |
| 199 | 272906,09 | 325694,33 |
| 200 | 272918,91 | 325703,65 |
| 201 | 272929,46 | 325704,60 |
| 202 | 272929,90 | 325710,12 |
| 203 | 272995,81 | 325766,86 |
| 204 | 273053,87 | 325814,45 |
| 205 | 273111,25 | 325893,59 |
| 206 | 273140,98 | 325934,58 |
| 207 | 273221,31 | 326003,08 |
| 208 | 273225,59 | 326018,57 |
| 209 | 273265,19 | 326032,41 |
| 210 | 273295,72 | 326054,53 |
| 211 | 273358,38 | 326118,79 |
| 212 | 273388,37 | 326149,54 |
| 213 | 273413,05 | 326188,56 |
| 214 | 273438,46 | 326233,03 |
| 215 | 273441,63 | 326251,76 |
| 216 | 273446,81 | 326335,78 |
| 217 | 273449,78 | 326383,97 |
| 218 | 273439,22 | 326434,87 |

| 1 | 2 | 3 |
|-----|-----------|-----------|
| 219 | 273452,87 | 326477,31 |
| 220 | 273451,46 | 326522,35 |
| 221 | 273412,98 | 326650,58 |
| 222 | 273381,05 | 326756,97 |
| 223 | 273404,63 | 326801,41 |
| 224 | 273421,22 | 326863,32 |
| 225 | 273391,47 | 326980,12 |
| 226 | 273369,90 | 327031,99 |
| 227 | 273462,14 | 326931,51 |
| 228 | 273574,06 | 326972,01 |
| 229 | 273589,93 | 326928,16 |
| 230 | 273633,84 | 326944,05 |
| 231 | 273588,90 | 327091,02 |
| 232 | 273613,32 | 327098,49 |
| 233 | 273651,65 | 326973,14 |
| 234 | 273681,54 | 326918,28 |
| 235 | 273718,62 | 326938,48 |
| 236 | 273704,69 | 327025,31 |
| 237 | 273766,64 | 327035,90 |
| 238 | 273888,07 | 327081,22 |
| 239 | 273892,72 | 327043,30 |
| 240 | 273916,97 | 327042,33 |
| 241 | 273920,48 | 327096,08 |
| 242 | 273975,47 | 327108,18 |
| 243 | 273988,86 | 327177,81 |
| 244 | 273985,88 | 327177,72 |
| 245 | 273994,86 | 327262,77 |
| 246 | 274004,37 | 327290,76 |
| 247 | 273975,79 | 327430,01 |
| 248 | 273942,46 | 327555,27 |
| 249 | 273920,20 | 327603,02 |
| 250 | 273910,64 | 327687,51 |
| 251 | 273882,12 | 327769,66 |
| 252 | 273866,94 | 327812,44 |
| 253 | 273874,12 | 327859,39 |
| 254 | 273888,00 | 327913,46 |
| 255 | 273906,75 | 327922,69 |
| 256 | 273985,40 | 327842,10 |

| 1 | 2 | 3 |
|-----|-----------|-----------|
| 257 | 273980,43 | 327890,39 |
| 258 | 274034,28 | 327883,43 |
| 259 | 274020,34 | 327941,82 |
| 260 | 273985,50 | 327949,38 |
| 261 | 273939,10 | 328050,01 |
| 262 | 273972,21 | 328097,76 |
| 263 | 273890,65 | 328160,96 |
| 264 | 273947,74 | 328216,38 |
| 265 | 273915,49 | 328307,07 |
| 266 | 273897,61 | 328380,91 |
| 267 | 273819,13 | 328400,95 |
| 268 | 273784,77 | 328448,32 |
| 269 | 273781,31 | 328503,58 |
| 270 | 273768,08 | 328539,50 |
| 271 | 273787,89 | 328546,13 |
| 272 | 273780,66 | 328579,69 |
| 273 | 273813,13 | 328592,82 |
| 274 | 273778,01 | 328664,39 |
| 275 | 273719,19 | 328719,65 |
| 276 | 273735,50 | 328640,57 |
| 277 | 273735,34 | 328590,39 |
| 278 | 273712,22 | 328555,06 |
| 279 | 273689,54 | 328561,27 |
| 280 | 273678,09 | 328595,52 |
| 281 | 273585,29 | 328575,31 |
| 282 | 273583,07 | 328535,45 |
| 283 | 273519,49 | 328576,72 |
| 284 | 273480,01 | 328622,20 |
| 285 | 273489,19 | 328771,28 |
| 286 | 273376,02 | 328793,70 |
| 287 | 273371,81 | 328540,96 |
| 288 | 273368,09 | 328494,12 |
| 289 | 273341,35 | 328463,87 |
| 290 | 273336,97 | 328437,78 |
| 291 | 273345,78 | 328322,14 |
| 292 | 273333,03 | 328287,13 |
| 293 | 273268,43 | 328195,14 |
| 294 | 273242,29 | 328090,51 |

| 1 | 2 | 3 |
|-----|-----------|-----------|
| 295 | 273206,69 | 328066,91 |
| 296 | 273131,16 | 327959,53 |
| 297 | 273152,22 | 327902,36 |
| 298 | 273099,75 | 327854,46 |
| 299 | 273134,41 | 327732,17 |
| 300 | 273155,36 | 327678,85 |
| 301 | 273016,43 | 327652,34 |
| 302 | 273022,33 | 327586,99 |
| 303 | 273045,38 | 327527,95 |
| 304 | 273018,54 | 327399,88 |
| 305 | 273027,93 | 327284,52 |
| 306 | 273099,91 | 327201,95 |
| 307 | 273147,65 | 327127,74 |
| 308 | 273149,01 | 327125,63 |
| 309 | 273150,28 | 327115,25 |
| 310 | 273181,12 | 327069,50 |
| 311 | 273244,32 | 326984,97 |
| 312 | 273255,61 | 326955,91 |
| 313 | 273278,41 | 326890,87 |
| 314 | 273286,35 | 326858,25 |
| 315 | 273282,41 | 326762,96 |
| 316 | 273284,03 | 326655,74 |
| 317 | 273229,15 | 326640,18 |
| 318 | 273254,92 | 326590,81 |
| 319 | 273244,79 | 326553,00 |
| 320 | 273209,36 | 326579,58 |
| 321 | 273202,80 | 326567,84 |
| 322 | 273142,23 | 326586,71 |
| 323 | 273096,14 | 326659,09 |
| 324 | 273035,53 | 326472,64 |
| 325 | 272980,65 | 326530,90 |
| 326 | 272935,52 | 326568,71 |
| 327 | 272893,79 | 326578,94 |
| 328 | 272845,68 | 326494,39 |
| 329 | 272821,76 | 326447,50 |
| 330 | 272777,47 | 326462,27 |
| 331 | 272832,28 | 326332,48 |
| 332 | 272798,29 | 326165,32 |

| 1 | 2 | 3 |
|-----|-----------|-----------|
| 333 | 272801,10 | 326075,43 |
| 334 | 272703,94 | 326083,93 |
| 335 | 272651,80 | 326054,62 |
| 336 | 272611,82 | 326078,75 |
| 337 | 272569,47 | 326031,28 |
| 338 | 272545,65 | 325933,66 |
| 339 | 272541,59 | 325935,54 |
| 340 | 272511,35 | 325897,97 |
| 341 | 272494,79 | 325837,47 |
| 342 | 272562,42 | 325814,21 |
| 343 | 272617,15 | 325760,55 |
| 344 | 272694,65 | 325716,83 |
| 345 | 272623,78 | 325696,16 |
| 346 | 272562,99 | 325648,12 |
| 347 | 272537,64 | 325573,51 |
| 348 | 272463,25 | 325444,30 |
| 349 | 272381,21 | 325485,57 |
| 350 | 272360,83 | 325473,40 |
| 351 | 272419,89 | 325355,28 |
| 352 | 272334,76 | 325274,18 |
| 353 | 272404,91 | 325170,25 |
| 354 | 272394,51 | 325110,72 |
| 355 | 272355,70 | 325082,44 |
| 356 | 272331,76 | 325040,20 |
| 357 | 272335,20 | 324987,99 |
| 358 | 272329,00 | 324955,33 |
| 359 | 272302,48 | 324938,26 |
| 360 | 272257,25 | 324942,26 |
| 361 | 272190,23 | 324950,99 |
| 362 | 272141,56 | 324949,47 |
| 363 | 272187,30 | 324871,52 |
| 364 | 272193,61 | 324842,85 |
| 365 | 272248,80 | 324808,49 |
| 366 | 272358,91 | 324691,06 |
| 367 | 272418,67 | 324683,91 |
| 368 | 272496,40 | 324621,39 |
| 369 | 272534,81 | 324604,55 |
| 370 | 272649,59 | 324568,45 |

| 1 | 2 | 3 |
|-----|-----------|-----------|
| 371 | 272676,74 | 324565,69 |
| 372 | 272720,84 | 324540,01 |
| 373 | 272752,61 | 324504,92 |
| 374 | 272834,05 | 324438,91 |
| 375 | 272864,78 | 324481,00 |
| 376 | 272922,47 | 324406,67 |
| 377 | 272998,88 | 324323,70 |
| 378 | 273050,67 | 324216,89 |
| 379 | 273057,37 | 324150,20 |
| 380 | 273049,52 | 324106,12 |
| 381 | 273030,86 | 324038,64 |
| 382 | 273041,74 | 323985,91 |
| 383 | 273103,10 | 323867,87 |
| 384 | 273112,54 | 323787,42 |
| 385 | 273107,14 | 323738,80 |
| 386 | 273086,25 | 323668,94 |
| 387 | 273066,95 | 323622,20 |
| 388 | 273011,56 | 323548,95 |
| 389 | 272958,84 | 323464,25 |
| 390 | 272928,45 | 323403,32 |
| 391 | 272903,17 | 323400,22 |
| 392 | 272861,04 | 323419,67 |
| 393 | 272805,15 | 323436,38 |
| 394 | 272697,40 | 323414,55 |
| 395 | 272648,57 | 323426,87 |
| 396 | 272641,08 | 323445,09 |
| 397 | 272524,54 | 323482,98 |
| 398 | 272451,51 | 323531,45 |
| 399 | 272360,80 | 323527,37 |
| 400 | 272290,95 | 323522,19 |
| 401 | 272211,01 | 323519,69 |
| 402 | 272115,82 | 323482,11 |
| 403 | 272086,25 | 323481,19 |
| 404 | 272018,01 | 323494,88 |
| 405 | 271938,76 | 323499,18 |
| 406 | 271901,50 | 323534,18 |
| 407 | 271839,97 | 323622,67 |
| 408 | 271831,76 | 323698,00 |

| 1 | 2 | 3 |
|-----|-----------|-----------|
| 409 | 271866,16 | 323877,05 |
| 410 | 271852,49 | 323930,62 |
| 411 | 271890,01 | 323945,79 |
| 412 | 271866,60 | 324055,05 |
| 413 | 271922,79 | 324112,80 |
| 414 | 271997,02 | 324105,12 |
| 415 | 271985,66 | 324212,75 |
| 416 | 271893,26 | 324289,86 |
| 417 | 271846,35 | 324358,95 |
| 418 | 271838,75 | 324370,14 |
| 419 | 271836,46 | 324381,05 |
| 420 | 271812,90 | 324493,32 |
| 421 | 271812,65 | 324493,74 |
| 422 | 271822,44 | 324526,78 |
| 423 | 271820,50 | 324586,82 |
| 424 | 271803,07 | 324621,68 |
| 425 | 271795,32 | 324666,22 |
| 426 | 271799,20 | 324699,15 |
| 427 | 271764,34 | 324704,96 |
| 428 | 271621,02 | 324710,77 |
| 429 | 271588,10 | 324726,26 |
| 430 | 271407,98 | 324844,40 |
| 431 | 271334,39 | 324890,88 |
| 432 | 271297,21 | 324913,45 |
| 433 | 271293,87 | 324968,57 |
| 434 | 271285,26 | 325027,07 |
| 435 | 271297,82 | 325059,10 |
| 436 | 271283,00 | 325099,32 |
| 437 | 271241,36 | 325033,19 |
| 438 | 271218,89 | 325001,81 |
| 439 | 271194,27 | 324981,20 |
| 440 | 271167,75 | 324964,14 |
| 441 | 271143,30 | 324938,11 |
| 442 | 271130,18 | 324896,21 |
| 443 | 271100,52 | 324863,07 |
| 444 | 270999,74 | 324798,32 |
| 445 | 270962,11 | 324789,93 |
| 446 | 271041,75 | 324666,14 |

| 1 | 2 | 3 |
|-----|-----------|-----------|
| 447 | 271105,74 | 324523,81 |
| 448 | 271108,61 | 324489,62 |
| 449 | 271088,31 | 324458,10 |
| 450 | 271073,84 | 324414,70 |
| 451 | 270985,71 | 324414,21 |
| 452 | 271143,84 | 324272,23 |
| 453 | 271212,01 | 324188,47 |
| 454 | 271195,21 | 324147,26 |
| 455 | 271255,55 | 324097,16 |
| 456 | 271277,99 | 324174,71 |
| 457 | 271320,11 | 324128,56 |
| 458 | 271318,77 | 324099,13 |
| 459 | 271380,66 | 324071,68 |
| 460 | 271437,89 | 323976,28 |
| 461 | 271545,78 | 323923,14 |
| 462 | 271583,18 | 323883,62 |
| 463 | 271594,76 | 323874,94 |
| 464 | 271626,58 | 323869,16 |
| 465 | 271666,10 | 323834,23 |
| 466 | 271676,26 | 323798,38 |
| 467 | 271677,18 | 323769,03 |
| 468 | 271716,34 | 323745,39 |
| 469 | 271698,42 | 323667,97 |
| 470 | 271673,08 | 323538,35 |
| 471 | 271734,40 | 323528,96 |
| 472 | 271779,00 | 323548,44 |
| 473 | 271811,25 | 323529,10 |
| 474 | 271836,58 | 323514,07 |
| 475 | 271838,28 | 323459,88 |
| 476 | 271798,20 | 323440,54 |
| 477 | 271773,36 | 323439,77 |
| 478 | 271753,72 | 323315,60 |
| 479 | 271856,79 | 323088,84 |
| 480 | 271984,49 | 323120,88 |
| 481 | 272086,39 | 323187,35 |
| 482 | 272133,03 | 323213,67 |
| 483 | 272136,07 | 323261,23 |
| 484 | 272136,42 | 323322,27 |

| 1 | 2 | 3 |
|-----|-----------|-----------|
| 485 | 272156,98 | 323345,73 |
| 486 | 272157,44 | 323344,62 |
| 487 | 272222,34 | 323381,01 |
| 488 | 272271,38 | 323389,71 |
| 489 | 272443,66 | 323339,72 |
| 490 | 272492,67 | 323308,44 |
| 491 | 272564,33 | 323255,67 |
| 492 | 272617,39 | 323222,32 |
| 493 | 272669,60 | 323196,83 |
| 494 | 272697,76 | 323181,56 |
| 495 | 272730,68 | 323161,83 |
| 496 | 272811,96 | 323141,38 |
| 497 | 272945,26 | 323175,45 |
| 498 | 273184,23 | 323279,82 |
| 499 | 273275,14 | 323294,19 |
| 500 | 273322,75 | 323321,06 |
| 501 | 273374,25 | 323371,11 |
| 502 | 273491,79 | 323448,61 |
| 503 | 273558,48 | 323455,31 |
| 504 | 273603,06 | 323431,33 |
| 505 | 273710,81 | 323280,50 |
| 506 | 273776,14 | 323174,52 |
| 507 | 273803,82 | 323075,40 |
| 508 | 273805,48 | 323022,39 |
| 509 | 273965,01 | 322789,76 |
| 510 | 274100,85 | 322577,15 |
| 511 | 274139,74 | 322513,77 |
| 512 | 274218,90 | 322417,04 |
| 513 | 274240,48 | 322366,85 |
| 514 | 274283,14 | 322218,15 |
| 515 | 274316,35 | 322177,85 |
| 516 | 274345,45 | 322132,62 |
| 517 | 274432,24 | 322013,06 |
| 518 | 274428,53 | 321927,92 |
| 519 | 274464,29 | 321873,33 |
| 520 | 274518,16 | 321847,33 |
| 521 | 274571,97 | 321797,84 |
| 522 | 274617,28 | 321739,07 |

| 1 | 2 | 3 |
|-----|-----------|-----------|
| 523 | 274582,41 | 321570,77 |
| 524 | 274736,51 | 321348,18 |
| 525 | 274985,21 | 321202,12 |
| 526 | 275164,99 | 321120,79 |
| 527 | 275217,85 | 321114,91 |
| 528 | 275249,38 | 321229,60 |
| 529 | 275263,89 | 321300,28 |
| 530 | 275268,83 | 321305,58 |
| 531 | 275286,59 | 321324,59 |
| 532 | 275292,28 | 321363,99 |
| 533 | 275334,77 | 321406,84 |
| 534 | 275380,02 | 321398,24 |
| 535 | 275464,33 | 321420,88 |
| 536 | 275565,32 | 321411,74 |
| 537 | 275715,70 | 321378,72 |
| 538 | 275829,07 | 321387,69 |
| 539 | 275940,21 | 321375,01 |
| 540 | 276090,88 | 321352,04 |
| 541 | 276197,08 | 321297,60 |
| 542 | 276288,59 | 321169,22 |
| 543 | 276297,52 | 321088,58 |
| 544 | 276237,67 | 321084,40 |
| 545 | 276208,86 | 321046,59 |
| 546 | 276169,26 | 320963,15 |
| 547 | 276137,20 | 320903,62 |
| 548 | 276156,12 | 320858,84 |
| 549 | 276282,11 | 320851,84 |
| 550 | 276382,16 | 320800,28 |
| 551 | 276469,92 | 320748,91 |
| 552 | 276398,42 | 320676,12 |
| 553 | 276220,79 | 320612,83 |
| 554 | 276148,90 | 320552,85 |
| 555 | 276070,80 | 320486,27 |
| 556 | 275996,90 | 320182,47 |
| 557 | 276474,43 | 320091,55 |
| 558 | 276470,25 | 320071,38 |
| 559 | 276492,03 | 320067,25 |
| 560 | 276486,55 | 320011,75 |

| 1 | 2 | 3 |
|-----|-----------|-----------|
| 561 | 276627,73 | 320035,41 |
| 562 | 276665,58 | 320055,83 |
| 563 | 276707,95 | 320054,75 |
| 564 | 276815,42 | 320079,76 |
| 565 | 276844,48 | 320073,45 |
| 566 | 276912,82 | 320041,91 |
| 567 | 276937,45 | 320023,44 |
| 568 | 276967,27 | 319993,10 |
| 569 | 277015,41 | 319915,22 |
| 570 | 277050,25 | 319877,83 |
| 571 | 277075,34 | 319844,93 |
| 572 | 277277,06 | 319625,12 |
| 573 | 277308,99 | 319650,18 |
| 574 | 277364,41 | 319647,10 |
| 575 | 277474,43 | 319667,38 |
| 576 | 277531,58 | 319686,00 |
| 577 | 277612,16 | 319724,60 |
| 578 | 277647,91 | 319735,34 |
| 579 | 277735,35 | 319738,46 |
| 580 | 277780,53 | 319725,06 |
| 581 | 277861,34 | 319679,47 |
| 582 | 277941,02 | 319669,94 |
| 583 | 277974,06 | 319767,19 |
| 584 | 277996,29 | 319902,59 |
| 585 | 278027,98 | 319966,13 |
| 586 | 278052,46 | 319952,46 |
| 587 | 278145,66 | 319972,21 |
| 588 | 278386,05 | 319977,33 |
| 589 | 278440,72 | 319998,28 |
| 590 | 278485,33 | 319996,55 |
| 591 | 278583,67 | 319999,62 |
| 592 | 278636,59 | 320055,96 |
| 593 | 278713,89 | 320084,14 |
| 594 | 278804,92 | 320051,97 |
| 595 | 278804,79 | 320055,97 |
| 596 | 278935,19 | 320125,45 |
| 597 | 278950,71 | 320192,88 |
| 598 | 278862,38 | 320246,78 |

MAPA SPECJALNEGO OBSZARU OCHRONY SIEDLISK DOLINA BYSTRZYCY ŁOMNICKIEJ (PLH020083)

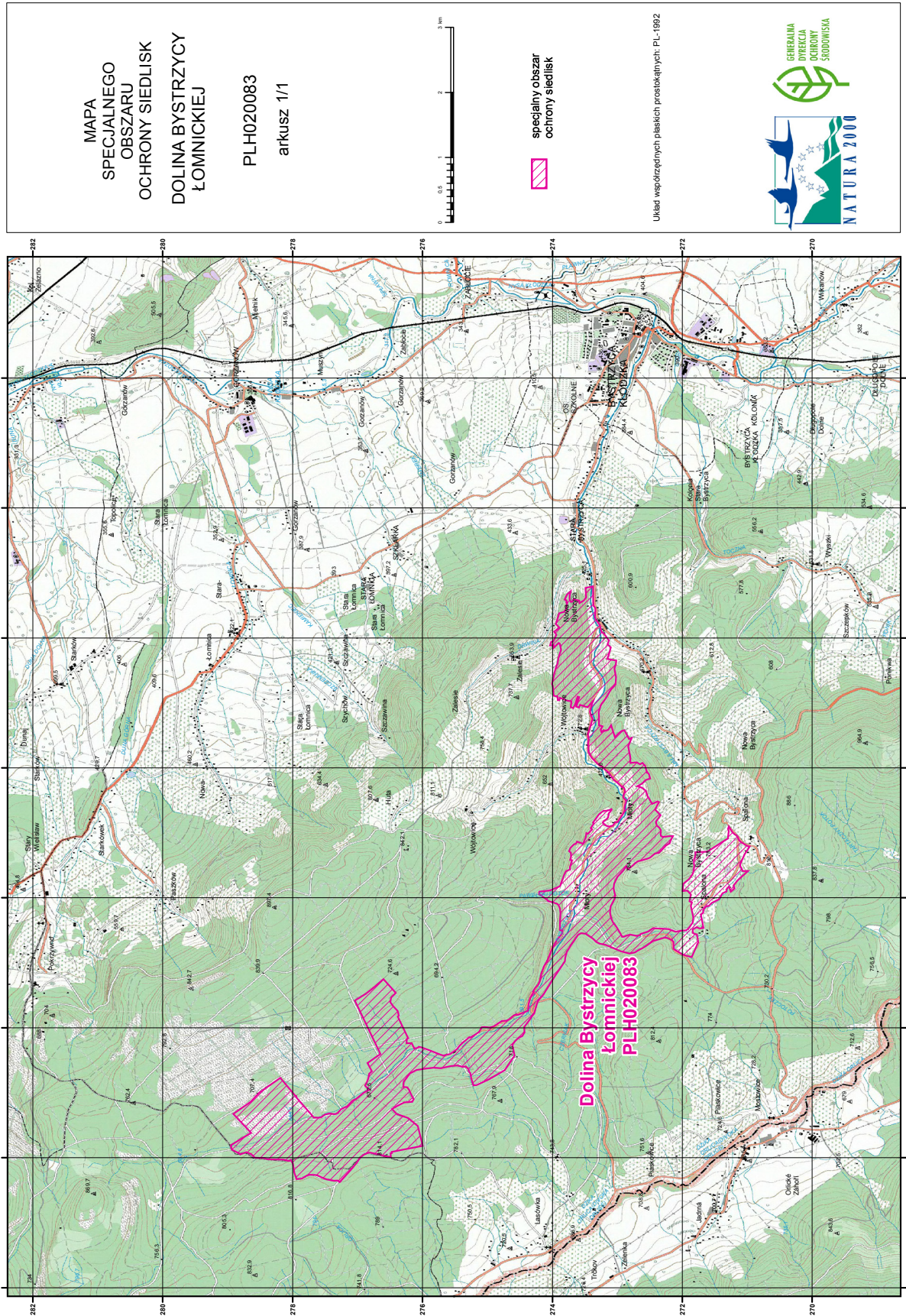

Załącznik nr 3

SIEDLISKA PRZYRODNICZE BĘDĄCE PRZEDMIOTEM OCHRONY
NA SPECJALNYM OBSZARZE OCHRONY SIEDLISK DOLINA BYSTRZYCY ŁOMNICKIEJ (PLH020083)

| Lp. | Kod ¹⁾ | Nazwa |
|-----|-------------------|---|
| 1 | 6430 | Ziołorośla górskie (<i>Adenostylion alliariae</i>) i ziołorośla nadrzeczne (<i>Convolvuletalia sepium</i>) |
| 2 | 6510 | Nizowe i górskie świeże łąki użytkowane ekstensywnie (<i>Arrhenatherion elatioris</i>) |
| 3 | 7140 | Torfowiska przejściowe i trzęsawiska (przeważnie z roślinnością z <i>Scheuchzerio-Caricetea</i>) |
| 4 | 8210 | Wapienne ściany skalne ze zbiorowiskami <i>Potentilletalia caulescentis</i> |
| 5 | 8220 | Ściany skalne i urwiska krzemianowe ze zbiorowiskami z <i>Androsacion vandellii</i> |
| 6 | 9110 | Kwaśne buczyny (<i>Luzulo-Fagetum</i>) |
| 7 | 9130 | Żyzne buczyny (<i>Dentario glandulosae Fagenion</i> , <i>Galio odorati-Fagenion</i>) |
| 8 | 9180 | Jaworzyny i lasy klonowo-lipowe na stokach i zboczach (<i>Tilio plathyphyllis-Acerion pseudoplatani</i>) |
| 9 | 91D0 | Bory i lasy bagienne (<i>Vaccinio uliginosi Betuletum pubescentis</i> , <i>Vaccinio uliginosi Pinetum</i> , <i>Pino mugo-Sphagnetum</i> , <i>Sphagno girgensohnii-Piceetum</i>) i brzoźowo-sosnowe bagienne lasy borealne |
| 10 | 91E0 | Łęgi wierzbowe, topolowe, olszowe i jesionowe (<i>Salicetum albo-fragilis</i> , <i>Populetum albae</i> , <i>Alnenion glutinoso-incanae</i>) i olsy źródliskowe |

¹⁾ Kody siedlisk są zgodne z rozporządzeniem Ministra Środowiska z dnia 13 kwietnia 2010 r. w sprawie siedlisk przyrodniczych oraz gatunków będących przedmiotem zainteresowania Wspólnoty, a także kryteriów wyboru obszarów kwalifikujących się do uznania lub wyznaczenia jako obszary Natura 2000 (Dz. U. z 2014 r. poz. 1713).

Załącznik nr 4

GATUNKI ROŚLIN BĘDĄCE PRZEDMIOTEM OCHRONY
NA SPECJALNYM OBSZARZE OCHRONY SIEDLISK DOLINA BYSTRZYCY ŁOMNICKIEJ (PLH020083)

| Lp. | Nazwa polska | Nazwa naukowa |
|-----|------------------|--------------------------|
| 1 | bezlist okrywowy | <i>Buxbaumia viridis</i> |

Załącznik nr 5

GATUNKI ZWIERZĄT INNYCH NIŻ PTAKI, BĘDĄCE PRZEDMIOTEM OCHRONY
NA SPECJALNYM OBSZARZE OCHRONY SIEDLISK DOLINA BYSTRZYCY ŁOMNICKIEJ (PLH020083)

| Lp. | Nazwa polska | Nazwa naukowa | Populacja objęta ochroną |
|-----|----------------------|---|--------------------------|
| 1 | czerwończyk nieparek | <i>Lycaena dispar</i> | osiadła |
| 2 | modraszek nausitous | <i>Maculinea (Phengaris) nausithous</i> | osiadła |
| 3 | wydra | <i>Lutra lutra</i> | osiadła |