



DZIENNIK USTAW

RZECZYPOSPOLITEJ POLSKIEJ

Warszawa, dnia 6 grudnia 2021 r.

Poz. 2246

ROZPORZĄDZENIE MINISTRA KLIMATU I ŚRODOWISKA¹⁾

z dnia 14 października 2021 r.

w sprawie specjalnego obszaru ochrony siedlisk Wzgórza Warzęgowskie (PLH020079)

Na podstawie art. 27a ust. 1 ustawy z dnia 16 kwietnia 2004 r. o ochronie przyrody (Dz. U. z 2021 r. poz. 1098 i 1718) zarządza się, co następuje:

§ 1. 1. Wyznacza się specjalny obszar ochrony siedlisk Wzgórza Warzęgowskie (PLH020079²⁾), obejmujący obszar 660,92 ha, położony w województwie dolnośląskim.

2. Granica obszaru, o którym mowa w ust. 1, w postaci wykazu współrzędnych punktów załamania granicy, jest określona w załączniku nr 1 do rozporządzenia.

§ 2. Mapa obszaru, o którym mowa w § 1, jest określona w załączniku nr 2 do rozporządzenia.

§ 3. Obszar, o którym mowa w § 1, wyznacza się w celu:

- 1) trwałej ochrony:
 - a) siedlisk przyrodniczych,
 - b) populacji zagrożonych wyginięciem gatunków zwierząt innych niż ptaki lub
- 2) odtworzenia właściwego stanu ochrony siedlisk przyrodniczych lub właściwego stanu ochrony gatunków, o których mowa w pkt 1 lit. b

– w stosunku do przedmiotów ochrony.

§ 4. Przedmiotem ochrony na obszarze, o którym mowa w § 1, są:

- 1) siedliska przyrodnicze określone w załączniku nr 3 do rozporządzenia;
- 2) gatunki zwierząt innych niż ptaki, określone w załączniku nr 4 do rozporządzenia, oraz ich siedliska.

§ 5. Rozporządzenie wchodzi w życie po upływie 14 dni od dnia ogłoszenia.

Minister Klimatu i Środowiska: *M. Kurtyka*

¹⁾ Minister Klimatu i Środowiska kieruje działem administracji rządowej – środowisko, na podstawie § 1 ust. 2 pkt 4 rozporządzenia Prezesa Rady Ministrów z dnia 6 października 2020 r. w sprawie szczegółowego zakresu działania Ministra Klimatu i Środowiska (Dz. U. z 2021 r. poz. 941).

²⁾ Kod obszaru został określony zgodnie z decyzją wykonawczą Komisji (UE) 2021/161 z dnia 21 stycznia 2021 r. w sprawie przyjęcia czternastego zaktualizowanego wykazu terenów mających znaczenie dla Wspólnoty składających się na kontynentalny region biogeograficzny (notyfikowaną jako dokument nr C(2021) 21) (Dz. Urz. UE L 51 z 15.02.2021, str. 330).

Załączniki do rozporządzenia Ministra Klimatu i Środowiska
z dnia 14 października 2021 r. (poz. 2246)

Załącznik nr 1**GRANICA SPECJALNEGO OBSZARU OCHRONY SIEDLISK
WZGÓRZA WARZĘGOWSKIE (PLH020079)**

Numer punktu załamania granicy	Współrzędne punktów załamania granicy (PL-1992) ¹⁾	
	X	Y
1	2	3
1	397268,10	343014,47
2	397235,09	343061,17
3	397240,59	343085,40
4	397212,97	343155,42
5	397162,52	343216,24
6	397085,10	343270,21
7	397005,33	343312,44
8	396960,75	343385,17
9	396951,36	343495,44
10	396920,86	343575,21
11	396862,21	343708,95
12	396808,24	343737,10
13	396690,93	343821,57
14	396503,24	343945,92
15	396518,21	343991,44
16	396545,71	344007,94
17	396626,38	344033,61
18	396674,05	344042,78
19	396749,22	344048,28
20	396826,23	344051,94
21	396866,56	344068,45
22	396844,56	344106,95
23	396807,89	344264,63
24	396861,06	344275,63
25	396846,40	344359,97
26	396828,06	344460,81
27	396758,39	344570,81
28	396655,72	344693,65

¹⁾ Układ współrzędnych płaskich prostokątnych PL-1992 jest jednym z układów tworzących państwowy system odniesień przestrzennych, o którym mowa w przepisach wydanych na podstawie art. 3 ust. 5 ustawy z dnia 17 maja 1989 r. – Prawo geodezyjne i kartograficzne (Dz. U. z 2021 r. poz. 1990).

1	2	3
29	396571,38	344796,33
30	396426,53	344675,32
31	396433,52	344614,55
32	396406,84	344616,15
33	396330,19	344601,31
34	396295,95	344538,64
35	396345,24	344518,45
36	396582,03	344413,46
37	396599,43	344343,46
38	396645,27	344290,29
39	396703,94	344244,46
40	396705,77	344158,28
41	396683,77	344149,12
42	396672,77	344127,12
43	396661,77	344084,95
44	396608,60	344070,28
45	396533,42	344028,11
46	396451,78	343994,20
47	396430,50	344013,96
48	396221,69	344004,57
49	396117,49	344014,61
50	396080,12	344203,94
51	396069,62	344257,08
52	396021,28	344289,32
53	395987,07	344323,66
54	395904,95	344419,85
55	395811,10	344537,16
56	395710,21	344682,63
57	395675,02	344745,98
58	395822,83	344818,71
59	395811,10	344853,90
60	395862,72	344896,13
61	395806,41	344938,36
62	395747,29	344986,45
63	395683,84	345077,97
64	395638,69	345060,33
65	395628,02	345067,56
66	395497,10	345156,35

1	2	3
67	395428,67	345226,95
68	395365,67	345255,93
69	395299,50	345340,64
70	395196,26	345615,94
71	395188,31	345703,30
72	395201,55	345859,48
73	395196,26	345920,37
74	395266,94	345973,62
75	395297,84	346033,75
76	395322,14	346081,03
77	395296,85	346171,85
78	395291,55	346240,67
79	395294,20	346293,62
80	395328,61	346325,38
81	395363,03	346373,03
82	395416,61	346346,59
83	395508,22	346296,10
84	395546,99	346310,73
85	395571,01	346376,54
86	395674,11	346411,78
87	395856,64	346480,22
88	395899,01	346359,62
89	395918,57	346252,06
90	395892,49	346144,50
91	395859,90	346001,08
92	395846,86	345877,22
93	395784,93	345834,85
94	395703,44	345759,88
95	395742,56	345675,13
96	395824,04	345534,98
97	395872,94	345482,82
98	395931,61	345567,57
99	395983,76	345596,91
100	396140,22	345655,58
101	396065,25	345763,14
102	395938,13	345710,99
103	395889,23	345782,70
104	395872,94	345834,85

1	2	3
105	396123,92	346007,60
106	396205,40	345978,26
107	396295,95	346081,85
108	396197,26	346257,86
109	396095,77	346227,53
110	396050,03	346364,27
111	396117,40	346450,89
112	396042,43	346564,97
113	395840,34	346806,17
114	395550,25	347021,30
115	395497,07	347071,93
116	395521,34	347172,15
117	395526,50	347201,99
118	395370,98	347366,80
119	395208,00	347379,84
120	395116,74	347363,55
121	395113,48	347317,91
122	395018,95	347242,94
123	395054,81	347167,98
124	395113,48	347171,24
125	395165,63	347135,38
126	395250,38	347093,01
127	395287,02	347018,82
128	395364,01	346941,93
129	395326,02	346846,64
130	395309,05	346714,91
131	395218,23	346621,82
132	395278,32	346418,03
133	395254,49	346335,97
134	395077,13	346235,38
135	395021,60	346239,98
136	394845,40	346267,09
137	394808,13	346328,08
138	394720,03	346285,73
139	394508,26	346231,51
140	394467,60	346189,16
141	394448,96	346118,00
142	394447,27	345994,33

1	2	3
143	394393,05	345829,99
144	394401,52	345770,69
145	394418,47	345660,57
146	394460,82	345662,27
147	394528,59	345491,15
148	394508,26	345467,44
149	394542,14	345381,03
150	394586,38	345196,45
151	394601,44	345091,33
152	394600,46	345006,41
153	394600,11	344922,41
154	394588,49	344793,95
155	394580,51	344705,78
156	394576,07	344656,69
157	394615,56	344412,74
158	394652,47	344196,78
159	394799,88	343514,21
160	395093,16	343586,95
161	395187,01	343612,75
162	395271,47	343645,60
163	395282,27	343610,37
164	395334,82	343605,72
165	395334,82	343579,91
166	395334,82	343554,10
167	395320,74	343476,67
168	395330,13	343349,98
169	395330,13	343288,98
170	395377,05	343281,94
171	395434,41	343292,52
172	395610,66	343364,05
173	395602,68	343434,17
174	395616,37	343476,67
175	395646,87	343500,14
176	395689,10	343486,06
177	395707,87	343448,52
178	395731,33	343392,21
179	395771,22	343312,44
180	395813,45	343242,05

1	2	3
181	395858,03	343211,55
182	395900,26	343218,59
183	395916,68	343195,13
184	395937,80	343159,93
185	395975,34	343110,66
186	396036,34	343101,28
187	396102,03	343105,97
188	396205,27	343101,28
189	396245,15	343063,74
190	396275,65	343000,39
191	396010,53	342880,73
192	395860,37	342784,54
193	395825,18	342690,69
194	395794,68	342585,11
195	395761,83	342554,61
196	395609,33	342456,07
197	396066,84	342078,33
198	396648,70	341672,43
199	396938,16	341470,95
200	397126,45	341615,25
201	397159,88	341784,17
202	397174,93	341987,02
203	397213,05	342021,85
204	397254,90	342016,45
205	397256,66	342442,29
206	397531,17	342378,94
207	397575,46	342378,65
208	397509,76	342441,99
209	397451,11	342486,57
210	397444,07	342517,07
211	397437,03	342622,65
212	397427,64	342716,50
213	397411,22	342800,96
214	397354,91	342880,73
215	397268,10	343014,47

MAPA SPECJALNEGO OBSZARU OCHRONY SIEDLISK WZGÓRZA WARZĘGOWSKIE (PLH020079)

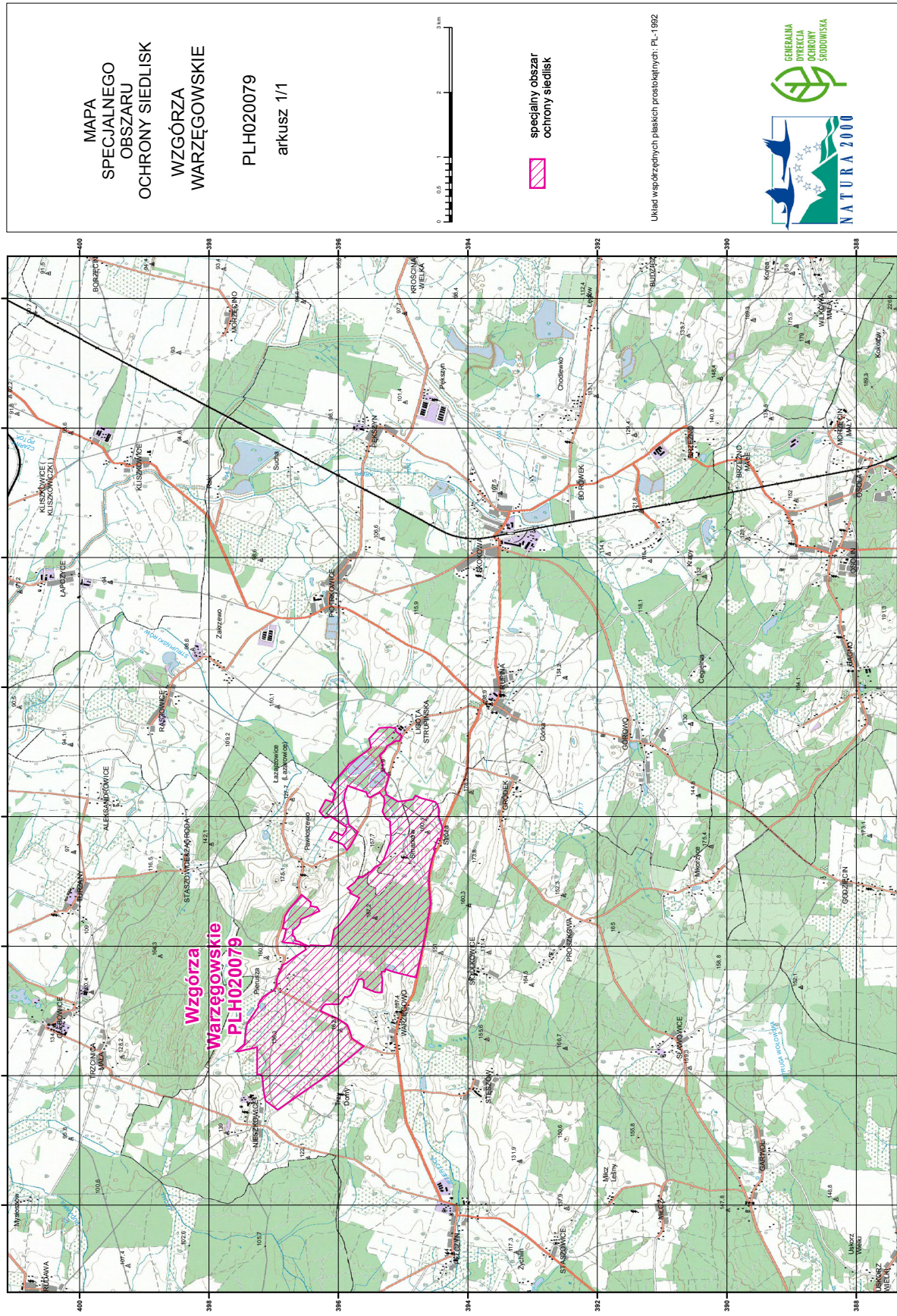

MAPA
SPECJALNEGO
OBSZARU
OCHRONY SIEDLISK
WZGÓRZA
WARZĘGOWSKIE

PLH020079
arkusz 1/1

specjalny obszar
ochrony siedlisk



Układ współrzędnych płaskich prostokątnych: PL 1992



Załącznik nr 3

SIEDLISKA PRZYRODNICZE BĘDĄCE PRZEDMIOTEM OCHRONY
NA SPECJALNYM OBSZARZE OCHRONY SIEDLISK WZGÓRZA WARZĘGOWSKIE (PLH020079)

Lp.	Kod ¹⁾	Nazwa
1	3130	Brzegi lub osuszane dna zbiorników wodnych ze zbiorowiskami z <i>Littorelletea</i> , <i>Isoëto</i> <i>Nanojuncetea</i>
2	6210	Murawy kserotermiczne (<i>Festuco-Brometea</i> i ciepłolubne murawy z <i>Asplenion septentrionalis</i> <i>Festucion pallentis</i>)
3	6410	Zmienneowilgotne łąki trzęślicowe (<i>Molinion</i>)
4	6510	Niżowe i górskie świeże łąki użytkowane ekstensywnie (<i>Arrhenatherion elatioris</i>)
5	9170	Grąd środkowoeuropejski i subkontynentalny (<i>Galio-Carpinetum</i> , <i>Tilio-Carpinetum</i>)
6	9190	Kwaśne dąbrowy (<i>Quercion robori-petraeae</i>)
7	91E0	Łęgi wierzbowe, topolowe, olszowe i jesionowe (<i>Salicetum albo-fragilis</i> , <i>Populetum albae</i> , <i>Alnenion glutinoso-incanae</i>) i olsy źródliskowe
8	91F0	Łęgowe lasy dębowo-wiązowo-jesionowe (<i>Ficario-Ulmetum</i>)

¹⁾ Kody siedlisk są zgodne z rozporządzeniem Ministra Środowiska z dnia 13 kwietnia 2010 r. w sprawie siedlisk przyrodniczych oraz gatunków będących przedmiotem zainteresowania Wspólnoty, a także kryteriów wyboru obszarów kwalifikujących się do uznania lub wyznaczenia jako obszary Natura 2000 (Dz. U. z 2014 r. poz. 1713).

Załącznik nr 4

GATUNKI ZWIERZĄT INNYCH NIŻ PTAKI, BĘDĄCE PRZEDMIOTEM OCHRONY
NA SPECJALNYM OBSZARZE OCHRONY SIEDLIISK WZGÓRZA WARZĘGOWSKIE (PLH020079)

Lp.	Nazwa polska	Nazwa naukowa	Populacja objęta ochroną
1	barczatka kataks	<i>Eriogaster catax</i>	osiadła
2	nocek duży	<i>Myotis myotis</i>	osiadła