



DZIENNIK USTAW

RZECZYPOSPOLITEJ POLSKIEJ

Warszawa, dnia 1 marca 2021 r.

Poz. 376

ROZPORZĄDZENIE MINISTRA KLIMATU I ŚRODOWISKA¹⁾

z dnia 4 lutego 2021 r.

w sprawie specjalnego obszaru ochrony siedlisk Wielki Klincz (PLH220083)

Na podstawie art. 27a ust. 1 ustawy z dnia 16 kwietnia 2004 r. o ochronie przyrody (Dz. U. z 2020 r. poz. 55, 471 i 1378) zarządza się, co następuje:

§ 1. 1. Wyznacza się specjalny obszar ochrony siedlisk Wielki Klincz (PLH220083²⁾), obejmujący obszar 288,23 ha, położony w województwie pomorskim.

2. Granica obszaru, o którym mowa w ust. 1, w postaci wykazu współrzędnych punktów załamania granicy, jest określona w załączniku nr 1 do rozporządzenia.

§ 2. Mapa obszaru, o którym mowa w § 1, jest określona w załączniku nr 2 do rozporządzenia.

§ 3. Obszar, o którym mowa w § 1, wyznacza się w celu:

- 1) trwałej ochrony:
 - a) siedlisk przyrodniczych,
 - b) populacji zagrożonych wyginięciem gatunków zwierząt innych niż ptaki lub
- 2) odtworzenia właściwego stanu ochrony siedlisk przyrodniczych lub właściwego stanu ochrony gatunków, o których mowa w pkt 1 lit. b

– w stosunku do przedmiotów ochrony.

§ 4. Przedmiotem ochrony na obszarze, o którym mowa w § 1, są:

- 1) siedliska przyrodnicze określone w załączniku nr 3 do rozporządzenia;
- 2) gatunki zwierząt innych niż ptaki, określone w załączniku nr 4 do rozporządzenia, oraz ich siedliska.

§ 5. Rozporządzenie wchodzi w życie po upływie 14 dni od dnia ogłoszenia.

Minister Klimatu i Środowiska: *M. Kurtyka*

¹⁾ Minister Klimatu i Środowiska kieruje działem administracji rządowej – środowisko, na podstawie § 1 ust. 2 pkt 4 rozporządzenia Prezesa Rady Ministrów z dnia 6 października 2020 r. w sprawie szczegółowego zakresu działania Ministra Klimatu i Środowiska (Dz. U. poz. 1720 i 2004).

²⁾ Kod obszaru został określony zgodnie z decyzją wykonawczą Komisji (UE) 2020/97 z dnia 28 listopada 2019 r. w sprawie przyjęcia trzynastego zaktualizowanego wykazu terenów mających znaczenie dla Wspólnoty składających się na kontynentalny region biogeograficzny (notyfikowaną jako dokument nr C(2019) 8586) (Dz. Urz. UE L 28 z 31.01.2020, str. 144).

Załączniki do rozporządzenia Ministra Klimatu
i Środowiska z dnia 4 lutego 2021 r. (poz. 376)

Załącznik nr 1**GRANICA SPECJALNEGO OBSZARU OCHRONY SIEDLISK
WIELKI KLINCZ (PLH220083)**

Numer punktu załamania granicy	Współrzędne punktów załamania granicy (PL-1992) ¹⁾	
	X	Y
1	2	3
1	692390,75	441118,03
2	692245,47	441195,51
3	692220,81	441210,48
4	692166,22	441217,53
5	692039,43	441249,22
6	691986,60	441265,95
7	691952,38	441216,87
8	691939,83	441203,66
9	691924,64	441190,45
10	691906,81	441178,57
11	691892,28	441166,02
12	691879,74	441151,49
13	691821,62	441090,08
14	691813,70	441082,15
15	691798,51	441070,27
16	691785,30	441063,00
17	691778,04	441060,36
18	691776,72	441049,79
19	691758,89	441015,46
20	691746,34	440993,00
21	691739,08	440979,14
22	691717,95	440958,00
23	691688,89	440933,57
24	691673,04	440924,99
25	691638,04	440897,25
26	691616,91	440873,48
27	691550,21	440779,05
28	691510,59	440725,56

¹⁾ Układ współrzędnych płaskich prostokątnych PL-1992 jest jednym z układów tworzących państwowy system odniesień przestrzennych, o którym mowa w przepisach wydanych na podstawie art. 3 ust. 5 ustawy z dnia 17 maja 1989 r. – Prawo geodezyjne i kartograficzne (Dz. U. z 2020 r. poz. 2052).

1	2	3
29	691492,76	440696,50
30	691474,27	440676,03
31	691460,40	440669,43
32	691448,52	440662,82
33	691417,48	440658,86
34	691382,48	440660,18
35	691354,09	440666,12
36	691334,94	440670,09
37	691325,69	440670,09
38	691317,11	440666,12
39	691291,35	440644,99
40	691260,32	440611,97
41	691240,50	440586,88
42	691227,30	440564,43
43	691221,35	440551,22
44	691221,35	440526,79
45	691220,69	440462,07
46	691218,71	440450,19
47	691210,79	440435,66
48	691202,86	440413,87
49	691196,92	440396,70
50	691198,90	440372,92
51	691202,20	440356,41
52	691204,84	440340,57
53	691201,54	440330,66
54	691196,26	440317,45
55	691178,43	440312,83
56	691162,58	440311,51
57	691150,03	440317,45
58	691136,83	440318,77
59	691120,98	440318,77
60	691108,43	440313,49
61	691092,58	440304,91
62	691072,11	440293,68
63	691062,21	440285,09
64	691044,38	440279,81
65	691019,94	440271,89
66	690998,15	440266,60

1	2	3
67	690973,72	440273,87
68	690956,40	440280,31
69	690942,29	440286,99
70	690928,92	440289,97
71	690915,92	440288,11
72	690903,29	440278,08
73	690886,20	440259,13
74	690869,86	440247,25
75	690853,14	440240,56
76	690831,22	440240,93
77	690814,51	440243,91
78	690795,56	440244,28
79	690775,88	440241,30
80	690758,42	440232,39
81	690713,10	440200,82
82	690687,84	440185,96
83	690683,01	440187,07
84	690675,96	440196,73
85	690673,36	440221,99
86	690671,13	440253,56
87	690663,33	440274,36
88	690655,16	440283,28
89	690645,13	440287,36
90	690638,44	440286,25
91	690630,64	440279,94
92	690623,58	440267,31
93	690618,01	440237,22
94	690609,84	440200,82
95	690600,18	440181,50
96	690581,98	440158,47
97	690566,01	440146,58
98	690543,72	440138,41
99	690524,78	440128,75
100	690505,83	440114,64
101	690497,29	440104,98
102	690493,20	440099,04
103	690511,03	440085,67
104	690530,72	440065,98

1	2	3
105	690550,03	440044,81
106	690571,95	440019,92
107	690614,30	439987,60
108	690637,33	439971,63
109	690684,50	439947,48
110	690718,30	439925,94
111	690745,79	439907,74
112	690767,71	439893,62
113	690782,56	439883,22
114	690791,85	439874,31
115	690828,62	439836,05
116	690851,28	439810,05
117	690868,00	439793,70
118	690880,26	439782,19
119	690902,54	439765,47
120	690928,55	439754,70
121	690980,18	439739,84
122	691013,98	439729,81
123	691053,72	439711,24
124	691098,30	439687,47
125	691165,90	439654,78
126	691180,02	439649,21
127	691214,94	439646,61
128	691245,02	439637,69
129	691268,43	439631,01
130	691287,00	439623,95
131	691335,29	439621,72
132	691353,49	439622,83
133	691358,95	439624,12
134	691359,42	439624,09
135	691409,36	439621,06
136	691453,79	439622,65
137	691461,72	439612,34
138	691487,11	439591,71
139	691508,53	439578,22
140	691533,12	439575,84
141	691560,89	439574,26
142	691585,48	439571,88

1	2	3
143	691601,34	439565,53
144	691612,45	439557,60
145	691632,28	439536,18
146	691656,08	439514,76
147	691691,78	439469,54
148	691740,83	439395,53
149	691741,51	439394,50
150	691824,27	439269,62
151	691836,17	439237,89
152	691848,86	439207,74
153	691866,32	439169,66
154	691896,46	439164,11
155	691921,06	439160,93
156	691941,68	439159,35
157	691971,83	439153,00
158	692073,37	439133,17
159	692132,45	439121,04
160	692132,76	439120,97
161	692162,23	439114,92
162	692313,75	439082,40
163	692429,58	439057,80
164	692642,24	439016,32
165	692645,09	439015,77
166	692718,35	439001,48
167	692852,94	438994,29
168	692880,91	438992,79
169	692881,78	438992,75
170	692791,34	439182,35
171	692543,82	439675,80
172	692481,15	439798,77
173	692385,95	439981,24
174	692377,22	439997,10
175	692377,22	440008,21
176	692450,21	440038,35
177	692460,16	440012,83
178	692466,47	440005,98
179	692474,39	440001,58
180	692681,30	440070,26

1	2	3
181	692794,01	440106,36
182	692875,01	440131,01
183	692927,84	440146,86
184	693043,18	440174,15
185	693012,37	440256,04
186	692970,10	440355,53
187	692912,87	440462,07
188	692803,69	440642,57
189	692723,57	440766,72
190	692657,53	440849,48
191	692590,61	440912,00
192	692569,48	440933,13
193	692559,80	440953,38
194	692554,52	440980,68
195	692550,11	440996,53
196	692526,34	441019,42
197	692478,79	441061,68
198	692390,75	441118,03

MAPA SPECJALNEGO OBSZARU OCHRONY SIEDLISK WIELKI KLINCZ (PLH220083)

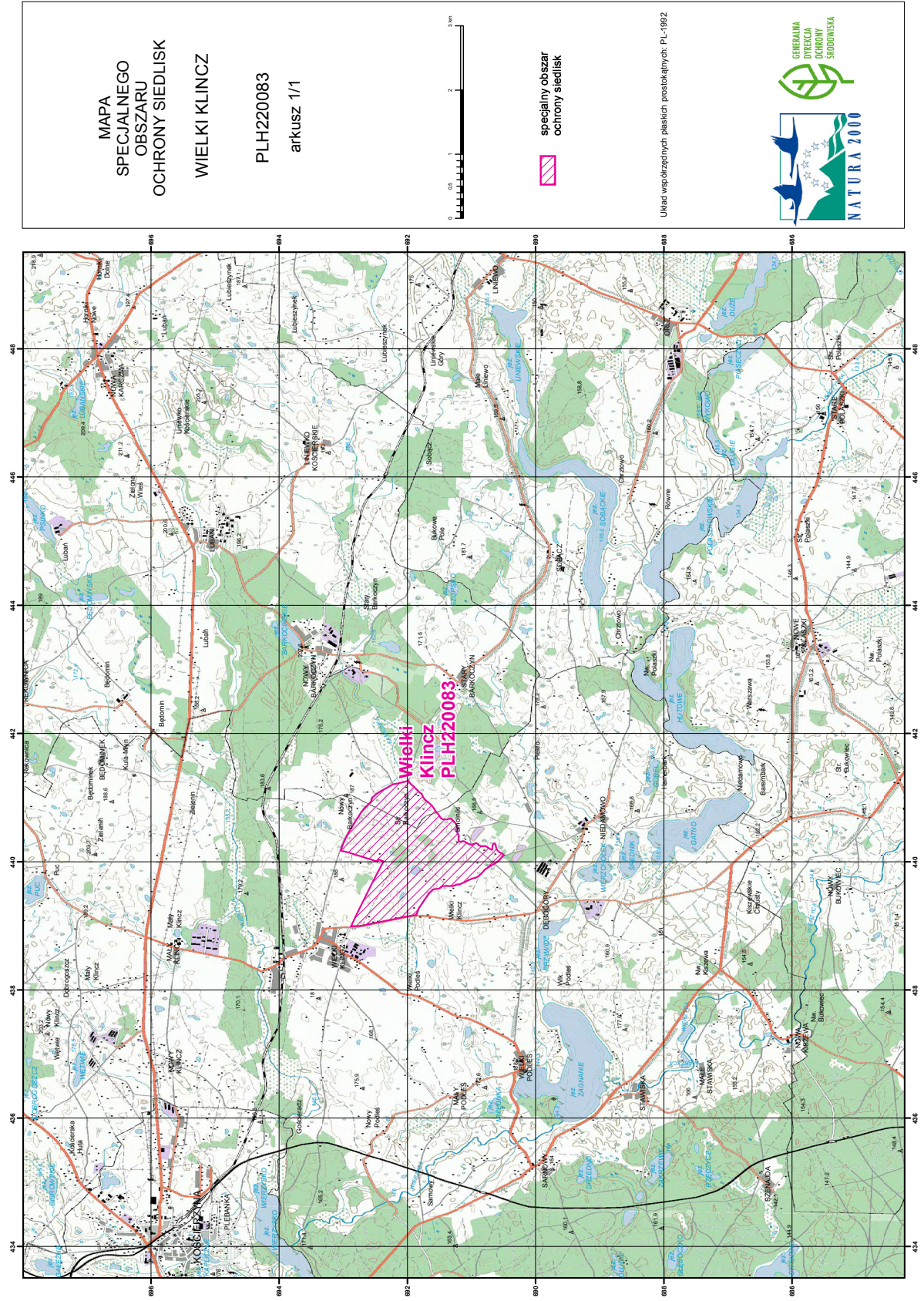

Układ współrzędnych płaskich: prosokrajnych: PL-1982



Załącznik nr 3

SIEDLISKA PRZYRODNICZE BĘDĄCE PRZEDMIOTEM OCHRONY
NA SPECJALNYM OBSZARZE OCHRONY SIEDLISK WIELKI KLINCZ (PLH220083)

Lp.	Kod ¹⁾	Nazwa
1	3160	Naturalne, dystroficzne zbiorniki wodne
2	91D0	Bory i lasy bagienne (<i>Vaccinio uliginosi Betuletum pubescentis</i> , <i>Vaccinio uliginosi Pinetum</i> , <i>Pino mugo-Sphagnetum</i> , <i>Sphagno girgensohnii-Piceetum</i>) i brzoźowo-sosnowe bagienne lasy borealne

¹⁾ Kody siedlisk są zgodne z rozporządzeniem Ministra Środowiska z dnia 13 kwietnia 2010 r. w sprawie siedlisk przyrodniczych oraz gatunków będących przedmiotem zainteresowania Wspólnoty, a także kryteriów wyboru obszarów kwalifikujących się do uznania lub wyznaczenia jako obszary Natura 2000 (Dz. U. z 2014 r. poz. 1713).

Załącznik nr 4

GATUNKI ZWIERZĄT INNYCH NIŻ PTAKI, BĘDĄCE PRZEDMIOTEM OCHRONY
NA SPECJALNYM OBSZARZE OCHRONY SIEDLISK WIELKI KLINCZ (PLH220083)

Lp.	Nazwa polska	Nazwa naukowa	Populacja objęta ochroną
1	strzebla błotna	<i>Phoxinus (= Eupallasella) percnurus</i>	osiadła