



# DZIENNIK USTAW

## RZECZYPOSPOLITEJ POLSKIEJ

---

Warszawa, dnia 1 czerwca 2022 r.

Poz. 1174

### ROZPORZĄDZENIE MINISTRA KLIMATU I ŚRODOWISKA<sup>1)</sup>

z dnia 28 kwietnia 2022 r.

#### w sprawie specjalnego obszaru ochrony siedlisk Baranie Góry (PLH140002)

Na podstawie art. 27a ust. 1 ustawy z dnia 16 kwietnia 2004 r. o ochronie przyrody (Dz. U. z 2022 r. poz. 916) zarządza się, co następuje:

**§ 1.** 1. Wyznacza się specjalny obszar ochrony siedlisk Baranie Góry (PLH140002<sup>2)</sup>), obejmujący obszar 177,88 ha, położony w województwie mazowieckim, składający się z dwóch powiązanych funkcjonalnie enklaw.

2. Granica obszaru, o którym mowa w ust. 1, w postaci wykazu współrzędnych punktów załamania granicy, jest określona w załączniku nr 1 do rozporządzenia.

**§ 2.** Mapa obszaru, o którym mowa w § 1, jest określona w załączniku nr 2 do rozporządzenia.

**§ 3.** Obszar, o którym mowa w § 1, wyznacza się w celu:

- 1) trwałej ochrony siedlisk przyrodniczych lub
- 2) odtworzenia właściwego stanu ochrony siedlisk przyrodniczych

– w stosunku do przedmiotów ochrony.

**§ 4.** Przedmiotem ochrony na obszarze, o którym mowa w § 1, są siedliska przyrodnicze określone w załączniku nr 3 do rozporządzenia.

**§ 5.** Rozporządzenie wchodzi w życie po upływie 14 dni od dnia ogłoszenia.

Minister Klimatu i Środowiska: *A. Moskwa*

---

<sup>1)</sup> Minister Klimatu i Środowiska kieruje działem administracji rządowej – środowisko, na podstawie § 1 ust. 2 pkt 3 rozporządzenia Prezesa Rady Ministrów z dnia 27 października 2021 r. w sprawie szczegółowego zakresu działania Ministra Klimatu i Środowiska (Dz. U. poz. 1949).

<sup>2)</sup> Kod obszaru został określony zgodnie z decyzją wykonawczą Komisji (UE) 2022/231 z dnia 16 lutego 2022 r. w sprawie przyjęcia piętnastego zaktualizowanego wykazu terenów mających znaczenie dla Wspólnoty składających się na kontynentalny region biogeograficzny (notyfikowaną jako dokument nr C(2022) 854) (Dz. Urz. UE L 39 z 21.02.2022, str. 14).

Załączniki do rozporządzenia Ministra Klimatu i Środowiska  
z dnia 28 kwietnia 2022 r. (poz. 1174)

**Załącznik nr 1****GRANICA SPECJALNEGO OBSZARU OCHRONY SIEDLISK  
BARANIE GÓRY (PLH140002)<sup>1)</sup>****1) granica pierwszej enklawy obszaru**

| Numer punktu<br>załamania granicy | Współrzędne punktów załamania granicy (PL-1992) <sup>2)</sup> |           |
|-----------------------------------|---|-----------|
|                                   | X   | Y         |
| 1                                 | 2   | 3         |
| 1                                 | 580633,93   | 575634,01 |
| 2                                 | 580615,28   | 575621,86 |
| 3                                 | 580739,93   | 575365,97 |
| 4                                 | 580914,04   | 575007,89 |
| 5                                 | 581016,81   | 574796,48 |
| 6                                 | 581016,84   | 574796,55 |
| 7                                 | 581020,46   | 574813,97 |
| 8                                 | 581035,02   | 574904,51 |
| 9                                 | 581062,22   | 575042,01 |
| 10                                | 581083,55   | 575146,95 |
| 11                                | 581091,80   | 575187,56 |
| 12                                | 581107,08   | 575238,77 |
| 13                                | 581127,29   | 575277,22 |
| 14                                | 581224,79   | 575443,46 |
| 15                                | 581313,56   | 575565,84 |
| 16                                | 581350,62   | 575629,40 |
| 17                                | 581394,01   | 575720,04 |
| 18                                | 581398,30   | 575728,98 |
| 19                                | 581406,43   | 575745,99 |
| 20                                | 581494,34   | 575937,57 |
| 21                                | 581514,85   | 575976,94 |
| 22                                | 581535,40   | 576007,01 |
| 23                                | 581569,52   | 576053,23 |
| 24                                | 581701,78   | 576187,33 |
| 25                                | 581723,22   | 576216,06 |
| 26                                | 581793,97   | 576340,00 |
| 27                                | 581849,27   | 576440,76 |

<sup>1)</sup> Specjalny obszar ochrony siedlisk Baranie Góry (PLH140002) składa się z dwóch powiązanych funkcjonalnie enklaw.

<sup>2)</sup> Układ współrzędnych płaskich prostokątnych PL-1992 jest jednym z układów tworzących państwowy system odniesień przestrzennych, o którym mowa w przepisach wydanych na podstawie art. 3 ust. 5 ustawy z dnia 17 maja 1989 r. – Prawo geodezyjne i kartograficzne (Dz. U. z 2021 r. poz. 1990).

| 1  | 2         | 3         |
|----|-----------|-----------|
| 28 | 581570,28 | 576288,72 |
| 29 | 581349,25 | 576166,73 |
| 30 | 581215,91 | 576092,53 |
| 31 | 581045,06 | 575999,88 |
| 32 | 580974,22 | 575854,28 |
| 33 | 580928,14 | 575824,49 |
| 34 | 580881,57 | 575794,40 |
| 35 | 580854,19 | 575776,70 |
| 36 | 580809,86 | 575747,92 |
| 37 | 580794,53 | 575737,98 |
| 38 | 580772,85 | 575723,91 |
| 39 | 580746,85 | 575707,03 |
| 40 | 580723,57 | 575691,92 |
| 41 | 580722,09 | 575690,96 |
| 42 | 580690,16 | 575670,37 |
| 43 | 580667,47 | 575655,73 |
| 44 | 580646,86 | 575642,42 |
| 45 | 580633,93 | 575634,01 |

## 2) granica drugiej enklawy obszaru

| Numer punktu<br>załamania granicy | Współrzędne punktów załamania granicy (PL-1992) <sup>2)</sup> |           |
|-----------------------------------|---|-----------|
|                                   | X   | Y         |
| 1                                 | 2   | 3         |
| 1                                 | 581051,51   | 574903,33 |
| 2                                 | 581033,20   | 574802,91 |
| 3                                 | 581062,11   | 574793,58 |
| 4                                 | 581127,67   | 574780,61 |
| 5                                 | 581162,12   | 574789,23 |
| 6                                 | 581306,84   | 574844,45 |
| 7                                 | 581333,13   | 574848,78 |
| 8                                 | 581355,39   | 574863,75 |
| 9                                 | 581365,73   | 574872,83 |
| 10                                | 581377,59   | 574887,20 |
| 11                                | 581410,03   | 574931,19 |
| 12                                | 581507,74   | 574978,52 |
| 13                                | 581563,86   | 575001,45 |
| 14                                | 581593,89   | 575008,90 |
| 15                                | 581631,01   | 575025,91 |

| 1  | 2         | 3         |
|----|-----------|-----------|
| 16 | 581666,21 | 575028,41 |
| 17 | 581674,73 | 575040,32 |
| 18 | 581684,25 | 575069,83 |
| 19 | 581710,50 | 575089,93 |
| 20 | 581894,40 | 574714,87 |
| 21 | 581901,21 | 574713,52 |
| 22 | 581975,41 | 574697,37 |
| 23 | 582013,89 | 574691,01 |
| 24 | 582019,16 | 574690,14 |
| 25 | 582031,91 | 574693,49 |
| 26 | 582056,38 | 574699,77 |
| 27 | 582071,51 | 574703,65 |
| 28 | 582123,94 | 574720,31 |
| 29 | 582132,76 | 574723,11 |
| 30 | 582132,80 | 574723,16 |
| 31 | 582175,53 | 574773,22 |
| 32 | 582200,92 | 574804,12 |
| 33 | 582228,50 | 574830,27 |
| 34 | 582250,79 | 574851,41 |
| 35 | 582299,01 | 574898,34 |
| 36 | 582347,88 | 574920,36 |
| 37 | 582347,99 | 574920,41 |
| 38 | 582349,20 | 574920,64 |
| 39 | 582391,58 | 574928,80 |
| 40 | 582410,62 | 574932,47 |
| 41 | 582426,17 | 574939,24 |
| 42 | 582450,20 | 574949,70 |
| 43 | 582462,10 | 574947,60 |
| 44 | 582476,12 | 574945,12 |
| 45 | 582481,56 | 574947,29 |
| 46 | 582480,95 | 574948,59 |
| 47 | 582300,70 | 575329,26 |
| 48 | 582102,68 | 575727,50 |
| 49 | 581952,20 | 576039,23 |
| 50 | 581808,45 | 576332,73 |
| 51 | 581737,65 | 576204,34 |
| 52 | 581714,71 | 576174,75 |
| 53 | 581583,89 | 576045,89 |

| 1  | 2         | 3         |
|----|-----------|-----------|
| 54 | 581549,19 | 575996,18 |
| 55 | 581528,33 | 575969,87 |
| 56 | 581505,31 | 575927,04 |
| 57 | 581419,91 | 575742,33 |
| 58 | 581407,24 | 575714,91 |
| 59 | 581366,75 | 575627,35 |
| 60 | 581331,00 | 575558,71 |
| 61 | 581237,13 | 575436,65 |
| 62 | 581142,81 | 575273,37 |
| 63 | 581123,45 | 575233,78 |
| 64 | 581105,97 | 575185,25 |
| 65 | 581100,68 | 575158,41 |
| 66 | 581077,42 | 575040,38 |
| 67 | 581051,51 | 574903,33 |

MAPA SPECJALNEGO OBSZARU OCHRONY SIEDLISK BARANIE GÓRY (PLH140002)

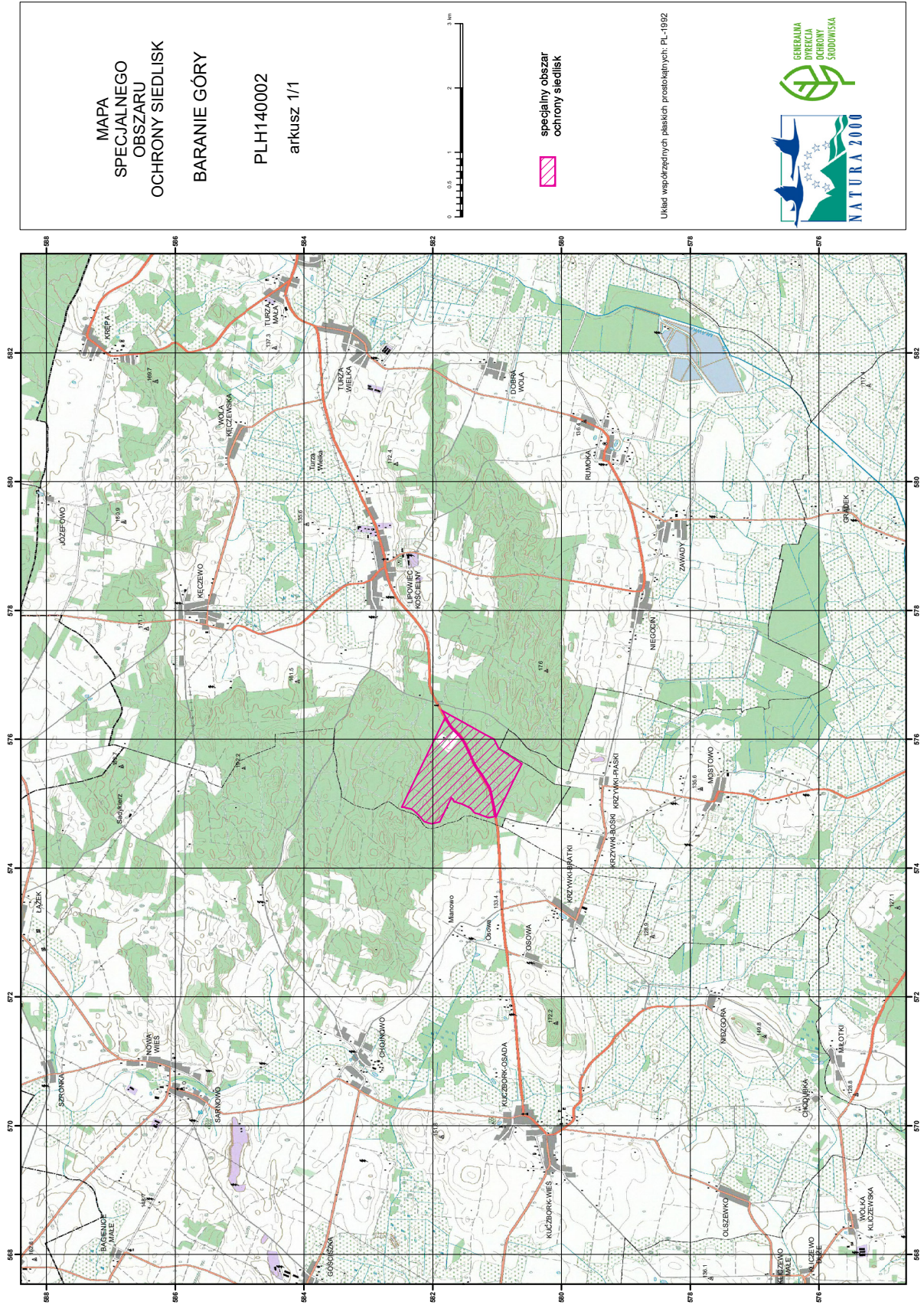

## Załącznik nr 3

SIEDLISKA PRZYRODNICZE BĘDĄCE PRZEDMIOTEM OCHRONY  
NA SPECJALNYM OBSZARZE OCHRONY SIEDLISK BARANIE GÓRY (PLH140002)

| Lp. | Kod <sup>1)</sup> | Nazwa  |
|-----|-------------------|--|
| 1   | 9170              | Grąd środkowoeuropejski i subkontynentalny ( <i>Galio-Carpinetum, Tilio-Carpinetum</i> ) |
| 2   | 91I0              | Cieplolubne dąbrowy ( <i>Quercetalia pubescenti petraeae</i> )                           |

<sup>1)</sup> Kody siedlisk są zgodne z rozporządzeniem Ministra Środowiska z dnia 13 kwietnia 2010 r. w sprawie siedlisk przyrodniczych oraz gatunków będących przedmiotem zainteresowania Wspólnoty, a także kryteriów wyboru obszarów kwalifikujących się do uznania lub wyznaczenia jako obszary Natura 2000 (Dz. U. z 2014 r. poz. 1713).