



DZIENNIK USTAW

RZECZYPOSPOLITEJ POLSKIEJ

Warszawa, dnia 2 czerwca 2022 r.

Poz. 1175

ROZPORZĄDZENIE MINISTRA KLIMATU I ŚRODOWISKA¹⁾

z dnia 13 kwietnia 2022 r.

w sprawie specjalnego obszaru ochrony siedlisk Uroczysko Markowo (PLH280032)

Na podstawie art. 27a ust. 1 ustawy z dnia 16 kwietnia 2004 r. o ochronie przyrody (Dz. U. z 2022 r. poz. 916) zarządza się, co następuje:

§ 1. 1. Wyznacza się specjalny obszar ochrony siedlisk Uroczysko Markowo (PLH280032²⁾), obejmujący obszar 1453,64 ha, położony w województwie warmińsko-mazurskim.

2. Granica obszaru, o którym mowa w ust. 1, w postaci wykazu współrzędnych punktów załamania granicy, jest określona w załączniku nr 1 do rozporządzenia.

§ 2. Mapa obszaru, o którym mowa w § 1, jest określona w załączniku nr 2 do rozporządzenia.

§ 3. Obszar, o którym mowa w § 1, wyznacza się w celu:

- 1) trwałej ochrony:
 - a) siedlisk przyrodniczych,
 - b) populacji zagrożonych wyginięciem gatunków zwierząt innych niż ptaki lub
- 2) odtworzenia właściwego stanu ochrony siedlisk przyrodniczych lub właściwego stanu ochrony gatunków, o których mowa w pkt 1 lit. b

– w stosunku do przedmiotów ochrony.

§ 4. Przedmiotem ochrony na obszarze, o którym mowa w § 1, są:

- 1) siedliska przyrodnicze określone w załączniku nr 3 do rozporządzenia;
- 2) gatunki zwierząt innych niż ptaki, określone w załączniku nr 4 do rozporządzenia, oraz ich siedliska.

§ 5. Rozporządzenie wchodzi w życie po upływie 14 dni od dnia ogłoszenia.

Minister Klimatu i Środowiska: *A. Moskwa*

¹⁾ Minister Klimatu i Środowiska kieruje działem administracji rządowej – środowisko, na podstawie § 1 ust. 2 pkt 3 rozporządzenia Prezesa Rady Ministrów z dnia 27 października 2021 r. w sprawie szczegółowego zakresu działania Ministra Klimatu i Środowiska (Dz. U. poz. 1949).

²⁾ Kod obszaru został określony zgodnie z decyzją wykonawczą Komisji (UE) 2022/231 z dnia 16 lutego 2022 r. w sprawie przyjęcia piętnastego zaktualizowanego wykazu terenów mających znaczenie dla Wspólnoty składających się na kontynentalny region biogeograficzny (notyfikowaną jako dokument nr C(2022) 854) (Dz. Urz. UE L 39 z 21.02.2022, str. 14).

Załączniki do rozporządzenia Ministra Klimatu i Środowiska
z dnia 13 kwietnia 2022 r. (poz. 1175)

Załącznik nr 1

GRANICA SPECJALNEGO OBSZARU OCHRONY SIEDLISK
UROCZYSKO MARKOWO (PLH280032)

Numer punktu załamania granicy	Współrzędne punktów załamania granicy (PL-1992) ¹⁾	
	X	Y
1	2	3
1	688308,74	559257,49
2	688280,95	559313,36
3	688260,25	559351,29
4	688236,43	559394,93
5	688190,66	559441,29
6	688130,51	559485,43
7	688119,69	559491,31
8	688115,93	559420,01
9	688112,29	559351,20
10	688061,93	559375,32
11	688025,87	559392,60
12	687947,76	559434,17
13	687859,57	559488,28
14	687847,30	559495,81
15	687827,38	559563,20
16	687790,72	559687,17
17	687761,65	559776,35
18	687750,19	559811,50
19	687729,13	559902,38
20	687712,15	559962,67
21	687698,55	560010,44
22	687656,49	560149,67
23	687627,10	560251,88
24	687598,71	560341,57
25	687596,90	560347,29
26	687587,41	560377,11
27	687578,53	560410,16
28	687523,21	560389,89

¹⁾ Układ współrzędnych płaskich prostokątnych PL-1992 jest jednym z układów tworzących państwowy system odniesień przestrzennych, o którym mowa w przepisach wydanych na podstawie art. 3 ust. 5 ustawy z dnia 17 maja 1989 r. – Prawo geodezyjne i kartograficzne (Dz. U. z 2021 r. poz. 1990).

1	2	3
29	687477,52	560374,23
30	687384,88	560341,12
31	687372,46	560334,71
32	687325,16	560318,71
33	687296,68	560309,05
34	687217,03	560279,76
35	687219,01	560420,83
36	687218,47	560455,10
37	687220,29	560510,62
38	687220,79	560546,16
39	687166,49	560439,97
40	687142,57	560408,25
41	687102,66	560361,37
42	687004,20	560250,37
43	687000,12	560260,28
44	686947,18	560388,78
45	686904,44	560492,08
46	686890,69	560525,31
47	686864,98	560543,48
48	686864,02	560592,77
49	686863,78	560604,76
50	686833,47	560597,91
51	686811,69	560600,95
52	686776,70	560605,84
53	686763,94	560614,18
54	686732,67	560615,55
55	686624,64	560620,39
56	686624,67	560635,87
57	686597,21	560630,35
58	686582,03	560598,73
59	686573,09	560580,12
60	686569,50	560572,65
61	686555,96	560544,44
62	686538,15	560507,35
63	686531,66	560493,85
64	686592,77	560487,30
65	686587,12	560402,23
66	686586,84	560322,60

1	2	3
67	686465,87	560319,55
68	686424,70	560318,01
69	686407,19	560317,37
70	686359,86	560315,62
71	686334,23	560314,66
72	686315,09	560313,95
73	686307,12	560313,66
74	686307,75	560394,34
75	686308,42	560479,09
76	686308,65	560502,79
77	686308,78	560515,42
78	686310,64	560706,92
79	686311,23	560766,47
80	686311,42	560774,21
81	686417,16	560810,57
82	686461,64	560825,86
83	686543,58	560892,66
84	686527,57	560939,99
85	686519,48	560963,88
86	686525,90	560975,89
87	686520,30	560988,74
88	686517,75	560994,61
89	686469,67	560996,12
90	686446,08	560996,86
91	686420,61	561005,26
92	686412,58	561017,37
93	686408,31	561123,93
94	686404,63	561142,15
95	686399,79	561166,07
96	686430,90	561199,56
97	686434,03	561238,05
98	686454,58	561238,49
99	686472,83	561238,88
100	686472,46	561267,76
101	686466,40	561283,49
102	686463,89	561290,01
103	686455,09	561321,95
104	686468,10	561326,80

1	2	3
105	686463,53	561350,68
106	686474,86	561356,10
107	686473,05	561363,67
108	686444,86	561375,05
109	686443,68	561391,37
110	686448,65	561403,45
111	686406,74	561402,86
112	686376,32	561437,60
113	686368,30	561475,02
114	686333,92	561555,28
115	686362,56	561565,64
116	686362,80	561571,21
117	686364,65	561614,26
118	686384,62	561622,99
119	686538,36	561648,15
120	686531,49	561744,22
121	686529,62	561772,94
122	686527,33	561808,14
123	686437,06	561734,64
124	686340,74	561694,58
125	686291,00	561673,86
126	686274,68	561755,65
127	686214,17	561749,82
128	686200,89	561748,54
129	686179,91	561765,91
130	686164,58	561778,61
131	686086,12	561844,71
132	686067,25	561860,60
133	686053,23	561872,41
134	686022,77	561873,76
135	685957,72	561876,70
136	685925,89	561878,14
137	685892,51	561936,69
138	685857,87	561999,76
139	685818,67	562053,87
140	685786,17	562092,89
141	685779,37	562101,05
142	685749,05	562145,45

1	2	3
143	685744,42	562158,82
144	685648,12	562140,39
145	685483,24	562229,85
146	685471,15	562295,97
147	685474,58	562389,55
148	685474,83	562396,28
149	685474,67	562418,71
150	685469,56	562455,66
151	685467,19	562483,85
152	685456,63	562582,73
153	685448,57	562599,22
154	685418,84	562660,91
155	685527,07	562698,63
156	685619,70	562706,29
157	685731,94	562701,40
158	685735,76	562719,49
159	685752,29	562798,84
160	685768,51	562793,41
161	685812,16	562778,15
162	685835,57	562769,96
163	685883,39	562753,24
164	685896,19	562748,77
165	685973,61	562670,87
166	686007,36	562696,18
167	686063,92	562738,61
168	686177,01	562823,98
169	686166,76	562861,58
170	686196,95	562863,91
171	686207,73	562864,75
172	686184,88	562902,70
173	686161,66	562917,27
174	686141,93	562968,25
175	686135,09	562966,63
176	686109,63	563048,17
177	686131,32	563057,27
178	686129,30	563096,92
179	686173,10	563102,61
180	686203,15	563132,63

1	2	3
181	686196,22	563150,54
182	686193,83	563198,35
183	686211,95	563225,98
184	686222,40	563245,45
185	686286,04	563275,71
186	686287,16	563311,90
187	686310,95	563314,36
188	686321,77	563312,38
189	686333,61	563309,96
190	686342,74	563313,08
191	686361,41	563321,92
192	686356,43	563367,39
193	686292,87	563340,63
194	686194,10	563295,98
195	686188,02	563265,96
196	686183,75	563261,77
197	686147,65	563226,35
198	686089,67	563213,82
199	686068,84	563277,48
200	686067,15	563282,66
201	686057,31	563312,74
202	686055,66	563317,78
203	686027,91	563402,13
204	686025,86	563408,35
205	686016,85	563436,42
206	686014,40	563444,02
207	685987,42	563528,04
208	685957,07	563619,62
209	685998,44	563662,72
210	686014,77	563679,46
211	686056,68	563661,59
212	686055,63	563678,07
213	686072,82	563685,55
214	686065,44	563721,37
215	686072,18	563723,01
216	686103,07	563730,55
217	686121,14	563728,52
218	686259,20	563764,65

1	2	3
219	686262,01	563765,39
220	686272,84	563775,68
221	686285,46	563779,03
222	686298,29	563782,44
223	686320,90	563788,45
224	686379,03	563796,19
225	686386,81	563796,42
226	686391,75	563796,50
227	686330,67	563880,29
228	686329,73	563881,58
229	686292,00	563933,34
230	686251,56	563988,82
231	686240,47	564004,04
232	686204,21	564016,40
233	686155,47	563997,23
234	686073,91	564041,61
235	685933,71	564118,43
236	685872,37	563988,88
237	685849,11	563975,74
238	685672,25	564014,03
239	685625,62	564025,31
240	685506,49	564054,12
241	685388,25	564084,11
242	685344,18	564095,30
243	685188,29	564125,32
244	685048,39	564162,58
245	685013,21	564154,27
246	684899,02	564127,41
247	684877,12	564209,48
248	684743,14	564250,30
249	684673,84	564272,68
250	684598,62	564291,37
251	684462,14	564361,91
252	684359,75	564359,21
253	684307,34	564463,64
254	684300,70	564476,87
255	684298,55	564479,77
256	684290,92	564490,79

1	2	3
257	684238,05	564482,16
258	684216,09	564424,76
259	684221,12	564396,54
260	684175,86	564385,77
261	684141,22	564340,04
262	684128,00	564312,97
263	684045,37	564296,67
264	684018,46	564329,19
265	683992,85	564327,40
266	683936,36	564457,99
267	683937,16	564463,07
268	683757,63	564483,96
269	683733,12	564500,44
270	683694,40	564463,89
271	683621,39	564414,32
272	683607,42	564406,44
273	683566,04	564383,09
274	683530,83	564369,90
275	683456,42	564351,86
276	683312,62	564323,55
277	683267,36	564307,76
278	683250,52	564292,97
279	683234,87	564270,51
280	683225,99	564240,67
281	683223,24	564231,44
282	683200,87	564189,62
283	683122,02	564089,55
284	683070,84	564002,78
285	683060,25	563972,23
286	683032,40	563937,86
287	683020,59	563879,44
288	683012,90	563841,45
289	683015,66	563804,24
290	683015,58	563796,05
291	683015,24	563762,37
292	683009,76	563726,41
293	683000,02	563702,65
294	682961,15	563693,05

1	2	3
295	682941,22	563694,47
296	682889,57	563698,19
297	682857,71	563695,89
298	682829,83	563683,62
299	682815,37	563668,84
300	682808,52	563651,26
301	682807,95	563566,66
302	682801,83	563447,77
303	682802,33	563432,95
304	682804,16	563376,94
305	682814,44	563365,89
306	682828,54	563355,77
307	682859,28	563343,17
308	682866,54	563317,48
309	682878,39	563286,35
310	682891,65	563286,12
311	682878,79	563380,47
312	683020,21	563455,52
313	683148,66	563434,41
314	683207,04	563424,81
315	683225,63	563421,68
316	683283,60	563411,92
317	683292,62	563410,40
318	683311,67	563407,19
319	683441,85	563385,27
320	683463,80	563370,46
321	683678,54	563225,54
322	683684,35	563185,99
323	683710,98	563179,29
324	683709,79	563213,40
325	683750,37	563202,82
326	683840,54	563179,29
327	683901,84	563164,78
328	683943,33	563154,95
329	683965,82	563130,09
330	684012,54	562985,19
331	684030,40	562929,80
332	684058,28	562953,53

1	2	3
333	684056,25	562940,23
334	684085,26	562726,95
335	684097,17	562621,81
336	684101,58	562582,77
337	684105,14	562530,68
338	684110,00	562459,19
339	684259,96	562359,11
340	684368,00	562295,59
341	684453,92	562242,87
342	684480,51	562226,54
343	684489,93	562193,58
344	684520,10	562076,71
345	684559,32	562084,39
346	684592,34	561878,55
347	684593,17	561872,54
348	684606,77	561769,37
349	684614,44	561711,19
350	684629,81	561577,63
351	684663,09	561558,53
352	684679,51	561537,95
353	684682,92	561518,64
354	684698,27	561490,74
355	684712,95	561488,69
356	684721,83	561487,46
357	684803,08	561422,38
358	684875,95	561432,54
359	684965,74	561447,60
360	684995,20	561447,29
361	685017,47	561441,54
362	685009,35	561332,34
363	684970,60	561254,42
364	684928,80	561167,28
365	684923,05	561131,72
366	684916,57	561051,02
367	684891,21	561005,67
368	684867,26	560745,09
369	684810,23	560662,17
370	684765,67	560609,64

1	2	3
371	684733,76	560568,22
372	684700,67	560506,06
373	684669,83	560451,56
374	684575,96	560269,95
375	684476,25	560083,87
376	684374,24	559885,58
377	684360,07	559869,10
378	684353,34	559853,03
379	684338,68	559765,23
380	684336,08	559740,67
381	684333,56	559638,20
382	684364,24	559634,49
383	684382,36	559632,19
384	684448,68	559622,66
385	684447,38	559601,94
386	684446,68	559590,91
387	684445,84	559582,97
388	684442,86	559575,56
389	684439,95	559568,12
390	684436,99	559560,68
391	684434,02	559553,30
392	684428,69	559545,28
393	684420,07	559538,47
394	684411,14	559531,45
395	684377,54	559527,05
396	684372,35	559543,19
397	684368,93	559553,64
398	684320,54	559558,24
399	684312,07	559513,60
400	684355,69	559505,96
401	684447,42	559489,91
402	684444,01	559454,73
403	684443,14	559443,49
404	684428,68	559360,34
405	684424,82	559354,74
406	684416,96	559279,51
407	684414,62	559235,46
408	684408,65	559236,08

1	2	3
409	684395,72	559175,82
410	684394,11	559168,38
411	684408,20	559159,66
412	684381,93	559005,82
413	684910,04	558888,75
414	684900,00	558862,40
415	684884,41	558851,31
416	684850,24	558796,74
417	684788,04	558812,25
418	684762,90	558711,68
419	684740,52	558713,28
420	684714,05	558606,06
421	684740,61	558601,64
422	684775,90	558584,03
423	684795,65	558576,24
424	684855,92	558552,10
425	685056,87	558476,47
426	685125,66	558448,98
427	685253,70	558404,43
428	685346,62	558373,39
429	685386,13	558360,57
430	685409,29	558352,80
431	685482,76	558329,83
432	685515,68	558319,53
433	685560,35	558308,24
434	685653,81	558291,92
435	685702,35	558275,47
436	685733,06	558266,63
437	685876,83	558267,01
438	686018,66	558300,78
439	686080,73	558348,16
440	686185,24	558420,77
441	686200,08	558423,03
442	686285,05	558435,89
443	686402,19	558431,07
444	686442,09	558428,34
445	686444,68	558432,24
446	686451,66	558452,56

1	2	3
447	686479,96	558434,32
448	686666,49	558255,55
449	686719,04	558189,29
450	686745,81	558164,21
451	686805,04	558110,59
452	686836,99	558105,00
453	686997,84	558076,82
454	687053,91	558066,99
455	687107,64	558097,47
456	687139,09	558098,10
457	687164,49	558086,71
458	687211,91	558096,04
459	687261,37	558126,65
460	687323,12	558137,10
461	687362,75	558123,78
462	687455,00	558151,66
463	687507,86	558147,59
464	687519,00	558190,27
465	687536,78	558284,10
466	687594,97	558280,74
467	687602,45	558283,60
468	687612,99	558289,95
469	687795,09	558329,71
470	687719,16	558370,01
471	687714,53	558372,46
472	687690,05	558388,13
473	687620,37	558444,79
474	687565,32	558489,56
475	687584,22	558497,94
476	687577,79	558533,84
477	687558,99	558602,14
478	687975,72	558742,28
479	687853,25	558867,97
480	687825,06	558893,10
481	687831,05	558893,39
482	687857,54	558872,16
483	687884,46	558880,17
484	687941,53	558901,06

1	2	3
485	687982,68	558916,12
486	688073,10	558954,31
487	688156,85	558989,82
488	688156,55	559002,80
489	688178,84	559009,41
490	688233,96	559025,73
491	688231,87	559054,89
492	688275,61	559059,39
493	688302,39	559062,15
494	688295,87	559119,38
495	688299,55	559158,77
496	688307,79	559247,31
497	688308,74	559257,49

Załącznik nr 2

MAPA SPECJALNEGO OBSZARU OCHRONY SIEDLISK UROCZYSKO MARKOWO (PLH280032)

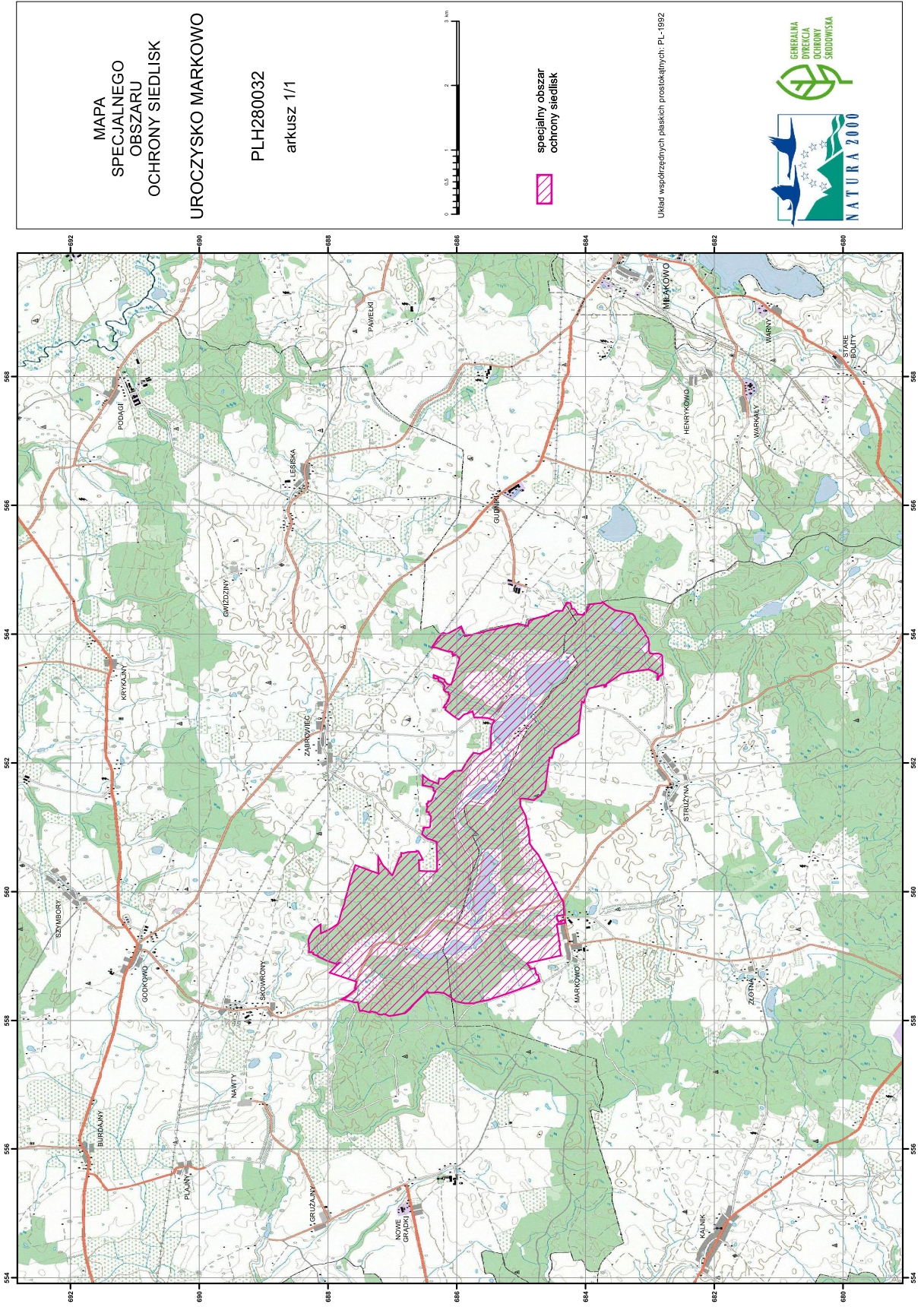

Załącznik nr 3

SIEDLISKA PRZYRODNICZE BĘDĄCE PRZEDMIOTEM OCHRONY
NA SPECJALNYM OBSZARZE OCHRONY SIEDLISK UROCZYSKO MARKOWO (PLH280032)

Lp.	Kod ¹⁾	Nazwa
1	3150	Starorzeczca i naturalne eutroficzne zbiorniki wodne ze zbiorowiskami z <i>Nympheion</i> , <i>Potamion</i>
2	3160	Naturalne, dystroficzne zbiorniki wodne
3	7140	Torfowiska przejściowe i trzęsawiska (przeważnie z roślinnością z <i>Scheuchzerio-Caricetea</i>)
4	9130	Żyzne buczyny (<i>Dentario glandulosae Fagenion</i> , <i>Galio odorati-Fagenion</i>)
5	9160	Grąd subatlantycki (<i>Stellario-Carpinetum</i>)
6	9170	Grąd środkowoeuropejski i subkontynentalny (<i>Galio-Carpinetum</i> , <i>Tilio-Carpinetum</i>)
7	91E0	Łęgi wierzbowe, topolowe, olszowe i jesionowe (<i>Salicetum albo-fragilis</i> , <i>Populetum albae</i> , <i>Alnenion glutinoso-incanae</i>) i olsy źródłiskowe

¹⁾ Kody siedlisk są zgodne z rozporządzeniem Ministra Środowiska z dnia 13 kwietnia 2010 r. w sprawie siedlisk przyrodniczych oraz gatunków będących przedmiotem zainteresowania Wspólnoty, a także kryteriów wyboru obszarów kwalifikujących się do uznania lub wyznaczenia jako obszary Natura 2000 (Dz. U. z 2014 r. poz. 1713).

Załącznik nr 4

GATUNKI ZWIERZĄT INNYCH NIŻ PTAKI, BĘDĄCE PRZEDMIOTEM OCHRONY
NA SPECJALNYM OBSZARZE OCHRONY SIEDLIŚK UROCZYSKO MARKOWO (PLH280032)

Lp.	Nazwa polska	Nazwa naukowa	Populacja objęta ochroną
1	kumak nizinny	<i>Bombina bombina</i>	osiadła
2	pachnica dębowa	<i>Osmoderma eremita (Osmoderma barnabita)</i>	osiadła
3	traszka grzebieniasta	<i>Triturus cristatus (Triturus cristatus cristatus)</i>	osiadła
4	zalotka większa	<i>Leucorrhinia pectoralis</i>	osiadła