



# DZIENNIK USTAW

## RZECZYPOSPOLITEJ POLSKIEJ

---

Warszawa, dnia 21 lipca 2022 r.

Poz. 1527

### ROZPORZĄDZENIE MINISTRA KLIMATU I ŚRODOWISKA<sup>1)</sup>

z dnia 13 czerwca 2022 r.

#### w sprawie specjalnego obszaru ochrony siedlisk Grodczyn i Homole koło Dusznik (PLH020039)

Na podstawie art. 27a ust. 1 ustawy z dnia 16 kwietnia 2004 r. o ochronie przyrody (Dz. U. z 2022 r. poz. 916) zarządza się, co następuje:

§ 1. 1. Wyznacza się specjalny obszar ochrony siedlisk Grodczyn i Homole koło Dusznik (PLH020039<sup>2)</sup>), obejmujący obszar 331,21 ha, położony w województwie dolnośląskim.

2. Granica obszaru, o którym mowa w ust. 1, w postaci wykazu współrzędnych punktów załamania granicy, jest określona w załączniku nr 1 do rozporządzenia.

§ 2. Mapa obszaru, o którym mowa w § 1, jest określona w załączniku nr 2 do rozporządzenia.

§ 3. Obszar, o którym mowa w § 1, wyznacza się w celu:

- 1) trwałej ochrony:
  - a) siedlisk przyrodniczych,
  - b) populacji zagrożonych wyginięciem gatunków roślin,
  - c) populacji zagrożonych wyginięciem gatunków zwierząt innych niż ptaki lub
- 2) odtworzenia właściwego stanu ochrony siedlisk przyrodniczych lub właściwego stanu ochrony gatunków, o których mowa w pkt 1 lit. b lub c

– w stosunku do przedmiotów ochrony.

§ 4. Przedmiotem ochrony na obszarze, o którym mowa w § 1, są:

- 1) siedliska przyrodnicze określone w załączniku nr 3 do rozporządzenia;
- 2) gatunki roślin, określone w załączniku nr 4 do rozporządzenia, oraz ich siedliska;
- 3) gatunki zwierząt innych niż ptaki, określone w załączniku nr 5 do rozporządzenia, oraz ich siedliska.

§ 5. Rozporządzenie wchodzi w życie po upływie 14 dni od dnia ogłoszenia.

Minister Klimatu i Środowiska: *A. Moskwa*

---

<sup>1)</sup> Minister Klimatu i Środowiska kieruje działem administracji rządowej – środowisko, na podstawie § 1 ust. 2 pkt 3 rozporządzenia Prezesa Rady Ministrów z dnia 27 października 2021 r. w sprawie szczegółowego zakresu działania Ministra Klimatu i Środowiska (Dz. U. poz. 1949).

<sup>2)</sup> Kod obszaru został określony zgodnie z decyzją wykonawczą Komisji (UE) 2022/231 z dnia 16 lutego 2022 r. w sprawie przyjęcia piętnastego zaktualizowanego wykazu terenów mających znaczenie dla Wspólnoty składających się na kontynentalny region biogeograficzny (notyfikowaną jako dokument nr C(2022) 854) (Dz. Urz. UE L 39 z 21.02.2022, str. 14).

Załączniki do rozporządzenia Ministra Klimatu i Środowiska  
z dnia 13 czerwca 2022 r. (poz. 1527)

**Załącznik nr 1****GRANICA SPECJALNEGO OBSZARU OCHRONY SIEDLISK  
GRODCZYN I HOMOLE KOŁO DUSZNIK (PLH020039)**

| Numer punktu<br>załamania granicy | Współrzędne punktów załamania granicy (PL-1992) <sup>1)</sup> |           |
|-----------------------------------|---|-----------|
|                                   | X   | Y         |
| 1                                 | 2   | 3         |
| 1                                 | 285933,78   | 312859,23 |
| 2                                 | 285942,87   | 312872,53 |
| 3                                 | 285947,87   | 312884,45 |
| 4                                 | 285953,28   | 312908,73 |
| 5                                 | 285953,54   | 312934,46 |
| 6                                 | 285953,28   | 312939,45 |
| 7                                 | 285952,23   | 312959,33 |
| 8                                 | 285951,81   | 312979,11 |
| 9                                 | 285951,34   | 312988,98 |
| 10                                | 285950,11   | 313008,03 |
| 11                                | 285948,71   | 313026,18 |
| 12                                | 285948,75   | 313044,05 |
| 13                                | 285948,76   | 313049,06 |
| 14                                | 285944,97   | 313081,20 |
| 15                                | 285938,82   | 313102,93 |
| 16                                | 285928,90   | 313126,27 |
| 17                                | 285927,53   | 313130,10 |
| 18                                | 285917,96   | 313152,20 |
| 19                                | 285913,71   | 313166,79 |
| 20                                | 285904,16   | 313190,88 |
| 21                                | 285899,71   | 313210,53 |
| 22                                | 285897,46   | 313238,77 |
| 23                                | 285897,20   | 313256,67 |
| 24                                | 285897,09   | 313264,26 |
| 25                                | 285896,46   | 313269,53 |
| 26                                | 285895,71   | 313275,82 |
| 27                                | 285895,51   | 313293,50 |
| 28                                | 285881,08   | 313306,88 |

<sup>1)</sup> Układ współrzędnych płaskich prostokątnych PL-1992 jest jednym z układów tworzących państwowy system odniesień przestrzennych, o którym mowa w przepisach wydanych na podstawie art. 3 ust. 5 ustawy z dnia 17 maja 1989 r. – Prawo geodezyjne i kartograficzne (Dz. U. z 2021 r. poz. 1990).

| 1  | 2         | 3         |
|----|-----------|-----------|
| 29 | 285873,90 | 313311,55 |
| 30 | 285859,72 | 313322,12 |
| 31 | 285855,30 | 313325,88 |
| 32 | 285851,78 | 313329,91 |
| 33 | 285846,02 | 313333,88 |
| 34 | 285836,20 | 313342,94 |
| 35 | 285823,96 | 313348,25 |
| 36 | 285799,67 | 313359,43 |
| 37 | 285782,25 | 313362,77 |
| 38 | 285763,59 | 313360,20 |
| 39 | 285730,75 | 313350,31 |
| 40 | 285699,93 | 313344,95 |
| 41 | 285697,85 | 313342,69 |
| 42 | 285676,36 | 313338,96 |
| 43 | 285652,21 | 313331,19 |
| 44 | 285557,78 | 313280,90 |
| 45 | 285541,84 | 313270,85 |
| 46 | 285538,09 | 313267,73 |
| 47 | 285514,43 | 313251,30 |
| 48 | 285474,76 | 313230,58 |
| 49 | 285318,31 | 313138,91 |
| 50 | 285175,92 | 313021,47 |
| 51 | 285107,73 | 312972,51 |
| 52 | 285045,53 | 312926,20 |
| 53 | 285033,27 | 312916,59 |
| 54 | 284955,10 | 312863,80 |
| 55 | 284957,03 | 312871,12 |
| 56 | 284984,50 | 312974,95 |
| 57 | 284994,78 | 313013,83 |
| 58 | 285038,20 | 313093,80 |
| 59 | 285038,30 | 313093,83 |
| 60 | 285040,21 | 313097,26 |
| 61 | 285033,01 | 313095,83 |
| 62 | 284966,48 | 313076,46 |
| 63 | 284953,30 | 313047,90 |
| 64 | 284929,13 | 313023,63 |
| 65 | 284905,28 | 313014,84 |
| 66 | 284888,07 | 312999,42 |

| 1   | 2         | 3         |
|-----|-----------|-----------|
| 67  | 284846,91 | 312952,91 |
| 68  | 284800,94 | 312893,17 |
| 69  | 284793,54 | 312898,16 |
| 70  | 284738,55 | 312920,97 |
| 71  | 284702,60 | 312939,14 |
| 72  | 284651,31 | 312972,12 |
| 73  | 284665,37 | 312998,29 |
| 74  | 284675,46 | 313022,73 |
| 75  | 284689,82 | 313052,12 |
| 76  | 284703,63 | 313086,33 |
| 77  | 284727,23 | 313128,48 |
| 78  | 284741,44 | 313149,83 |
| 79  | 284751,56 | 313160,60 |
| 80  | 284771,25 | 313186,54 |
| 81  | 284774,37 | 313191,75 |
| 82  | 284787,68 | 313214,00 |
| 83  | 284825,52 | 313289,56 |
| 84  | 284785,64 | 313330,73 |
| 85  | 284742,08 | 313386,46 |
| 86  | 284690,59 | 313438,72 |
| 87  | 284684,12 | 313446,08 |
| 88  | 284640,87 | 313493,94 |
| 89  | 284612,03 | 313449,91 |
| 90  | 284609,09 | 313444,73 |
| 91  | 284552,08 | 313360,27 |
| 92  | 284508,52 | 313300,13 |
| 93  | 284504,08 | 313295,32 |
| 94  | 284481,51 | 313277,08 |
| 95  | 284493,41 | 313256,85 |
| 96  | 284488,86 | 313252,41 |
| 97  | 284467,99 | 313241,30 |
| 98  | 284455,27 | 313261,29 |
| 99  | 284375,39 | 313216,14 |
| 100 | 284329,65 | 313181,04 |
| 101 | 284343,36 | 313165,13 |
| 102 | 284366,22 | 313134,40 |
| 103 | 284409,35 | 313037,36 |
| 104 | 284426,87 | 313022,29 |

| 1   | 2         | 3         |
|-----|-----------|-----------|
| 105 | 284481,80 | 313008,15 |
| 106 | 284502,28 | 312961,39 |
| 107 | 284512,76 | 312925,17 |
| 108 | 284506,06 | 312927,98 |
| 109 | 284515,45 | 312899,50 |
| 110 | 284514,34 | 312873,96 |
| 111 | 284516,61 | 312871,39 |
| 112 | 284605,29 | 312852,34 |
| 113 | 284609,97 | 312847,89 |
| 114 | 284597,04 | 312805,93 |
| 115 | 284576,44 | 312755,48 |
| 116 | 284605,72 | 312704,74 |
| 117 | 284608,54 | 312699,06 |
| 118 | 284641,12 | 312644,18 |
| 119 | 284760,01 | 312711,49 |
| 120 | 284702,94 | 312614,57 |
| 121 | 284663,16 | 312547,03 |
| 122 | 284652,87 | 312546,71 |
| 123 | 284634,54 | 312549,41 |
| 124 | 284625,25 | 312457,65 |
| 125 | 284587,18 | 312418,09 |
| 126 | 284589,15 | 312414,88 |
| 127 | 284578,21 | 312401,80 |
| 128 | 284521,07 | 312412,56 |
| 129 | 284465,34 | 312341,09 |
| 130 | 284464,57 | 312341,38 |
| 131 | 284435,22 | 312315,97 |
| 132 | 284397,21 | 312308,40 |
| 133 | 284320,91 | 312297,63 |
| 134 | 284252,94 | 312360,21 |
| 135 | 284189,52 | 312401,17 |
| 136 | 284162,28 | 312414,29 |
| 137 | 284172,77 | 312399,68 |
| 138 | 284199,00 | 312356,96 |
| 139 | 284225,15 | 312283,00 |
| 140 | 284236,24 | 312239,76 |
| 141 | 284258,93 | 312170,05 |
| 142 | 284278,62 | 312124,55 |

| 1   | 2         | 3         |
|-----|-----------|-----------|
| 143 | 284294,29 | 312112,64 |
| 144 | 284305,99 | 312104,45 |
| 145 | 284338,58 | 312079,14 |
| 146 | 284364,37 | 312045,03 |
| 147 | 284368,11 | 312039,21 |
| 148 | 284372,27 | 312039,63 |
| 149 | 284377,68 | 312030,47 |
| 150 | 284375,60 | 312027,15 |
| 151 | 284459,11 | 311905,43 |
| 152 | 284494,12 | 311863,07 |
| 153 | 284494,46 | 311862,32 |
| 154 | 284538,42 | 311778,59 |
| 155 | 284572,53 | 311728,96 |
| 156 | 284579,90 | 311712,82 |
| 157 | 284581,42 | 311706,65 |
| 158 | 284586,78 | 311692,83 |
| 159 | 284592,18 | 311698,07 |
| 160 | 284607,62 | 311672,37 |
| 161 | 284607,93 | 311671,86 |
| 162 | 284614,29 | 311652,24 |
| 163 | 284619,85 | 311636,08 |
| 164 | 284630,66 | 311616,59 |
| 165 | 284637,88 | 311604,68 |
| 166 | 284641,01 | 311599,71 |
| 167 | 284679,15 | 311488,21 |
| 168 | 284682,78 | 311480,83 |
| 169 | 284689,97 | 311462,63 |
| 170 | 284700,86 | 311434,23 |
| 171 | 284723,21 | 311389,97 |
| 172 | 284755,61 | 311336,90 |
| 173 | 284780,31 | 311238,90 |
| 174 | 284773,90 | 311209,37 |
| 175 | 284794,70 | 311195,34 |
| 176 | 284841,12 | 311166,32 |
| 177 | 284875,94 | 311140,51 |
| 178 | 284892,19 | 311121,05 |
| 179 | 284898,97 | 311103,42 |
| 180 | 284908,27 | 311084,91 |

| 1   | 2         | 3         |
|-----|-----------|-----------|
| 181 | 284919,20 | 311056,76 |
| 182 | 284929,49 | 311039,22 |
| 183 | 284975,88 | 310987,06 |
| 184 | 285029,96 | 310931,07 |
| 185 | 285041,47 | 310939,49 |
| 186 | 285134,35 | 310974,08 |
| 187 | 285223,81 | 311082,58 |
| 188 | 285257,36 | 311127,46 |
| 189 | 285261,41 | 311170,30 |
| 190 | 285275,84 | 311237,70 |
| 191 | 285280,17 | 311271,69 |
| 192 | 285305,04 | 311312,87 |
| 193 | 285314,51 | 311342,60 |
| 194 | 285285,94 | 311357,86 |
| 195 | 285278,86 | 311374,96 |
| 196 | 285298,45 | 311363,64 |
| 197 | 285336,51 | 311364,83 |
| 198 | 285371,46 | 311366,70 |
| 199 | 285371,37 | 311333,79 |
| 200 | 285371,37 | 311332,83 |
| 201 | 285374,80 | 311260,03 |
| 202 | 285417,90 | 311249,68 |
| 203 | 285420,15 | 311249,14 |
| 204 | 285413,88 | 311228,16 |
| 205 | 285427,30 | 311192,80 |
| 206 | 285429,18 | 311182,09 |
| 207 | 285434,73 | 311176,87 |
| 208 | 285399,35 | 311163,84 |
| 209 | 285419,55 | 311071,55 |
| 210 | 285444,19 | 311071,17 |
| 211 | 285445,86 | 311017,74 |
| 212 | 285453,31 | 310998,09 |
| 213 | 285462,65 | 310913,20 |
| 214 | 285467,84 | 310820,72 |
| 215 | 285516,34 | 310810,74 |
| 216 | 285557,29 | 310788,69 |
| 217 | 285678,85 | 310673,51 |
| 218 | 285725,27 | 310542,41 |

| 1   | 2         | 3         |
|-----|-----------|-----------|
| 219 | 285740,97 | 310499,53 |
| 220 | 285754,09 | 310498,14 |
| 221 | 285818,31 | 310438,82 |
| 222 | 285859,26 | 310466,18 |
| 223 | 285867,82 | 310472,19 |
| 224 | 285909,43 | 310497,95 |
| 225 | 285915,41 | 310501,63 |
| 226 | 285924,02 | 310477,16 |
| 227 | 285966,58 | 310488,87 |
| 228 | 286060,65 | 310540,98 |
| 229 | 286104,37 | 310490,98 |
| 230 | 286191,41 | 310539,40 |
| 231 | 286218,19 | 310550,71 |
| 232 | 286283,39 | 310599,17 |
| 233 | 286321,63 | 310620,65 |
| 234 | 286319,36 | 310624,84 |
| 235 | 286319,11 | 310625,29 |
| 236 | 286297,40 | 310661,87 |
| 237 | 286275,08 | 310699,49 |
| 238 | 286252,63 | 310732,60 |
| 239 | 286251,63 | 310734,08 |
| 240 | 286248,12 | 310739,27 |
| 241 | 286217,69 | 310819,70 |
| 242 | 286211,66 | 310848,17 |
| 243 | 286210,68 | 310852,78 |
| 244 | 286210,31 | 310854,53 |
| 245 | 286202,97 | 310889,18 |
| 246 | 286179,53 | 310968,34 |
| 247 | 286175,97 | 310980,38 |
| 248 | 286159,76 | 311007,16 |
| 249 | 286138,58 | 311022,49 |
| 250 | 286115,73 | 311021,15 |
| 251 | 286074,38 | 311008,44 |
| 252 | 286063,24 | 311027,80 |
| 253 | 285998,69 | 311139,90 |
| 254 | 286028,02 | 311147,56 |
| 255 | 286090,10 | 311136,02 |
| 256 | 286108,10 | 311124,65 |



| 1   | 2         | 3         |
|-----|-----------|-----------|
| 257 | 286158,73 | 311081,36 |
| 258 | 286183,41 | 311055,16 |
| 259 | 286208,09 | 311028,96 |
| 260 | 286225,75 | 311036,26 |
| 261 | 286243,42 | 311043,56 |
| 262 | 286215,82 | 311113,24 |
| 263 | 286158,22 | 311246,81 |
| 264 | 286124,18 | 311325,35 |
| 265 | 286112,26 | 311352,87 |
| 266 | 286104,44 | 311370,91 |
| 267 | 286091,56 | 311400,64 |
| 268 | 286050,88 | 311494,51 |
| 269 | 286027,47 | 311529,82 |
| 270 | 286033,73 | 311535,88 |
| 271 | 286035,05 | 311541,18 |
| 272 | 286042,67 | 311553,42 |
| 273 | 286059,58 | 311566,84 |
| 274 | 286084,81 | 311570,29 |
| 275 | 286085,30 | 311570,27 |
| 276 | 286117,76 | 311568,66 |
| 277 | 286130,45 | 311574,83 |
| 278 | 286141,95 | 311585,97 |
| 279 | 286142,70 | 311586,70 |
| 280 | 286154,49 | 311598,12 |
| 281 | 286150,47 | 311600,58 |
| 282 | 286120,04 | 311622,62 |
| 283 | 286116,27 | 311625,11 |
| 284 | 286107,26 | 311631,07 |
| 285 | 286080,06 | 311656,00 |
| 286 | 286073,34 | 311664,34 |
| 287 | 286063,13 | 311681,13 |
| 288 | 286058,99 | 311687,93 |
| 289 | 286055,51 | 311695,10 |
| 290 | 286044,71 | 311722,23 |
| 291 | 286041,96 | 311730,86 |
| 292 | 286040,38 | 311735,77 |
| 293 | 286037,91 | 311749,87 |
| 294 | 286034,05 | 311780,38 |

| 1   | 2         | 3         |
|-----|-----------|-----------|
| 295 | 286032,52 | 311788,69 |
| 296 | 286026,26 | 311803,74 |
| 297 | 286000,44 | 311847,45 |
| 298 | 285998,91 | 311851,71 |
| 299 | 285985,90 | 311873,19 |
| 300 | 285965,73 | 311907,65 |
| 301 | 285955,40 | 311922,07 |
| 302 | 285950,07 | 311928,82 |
| 303 | 285949,00 | 311931,41 |
| 304 | 285930,82 | 311959,83 |
| 305 | 285922,74 | 311970,86 |
| 306 | 285891,86 | 312011,28 |
| 307 | 285851,77 | 312064,73 |
| 308 | 285842,96 | 312074,92 |
| 309 | 285823,56 | 312099,74 |
| 310 | 285820,91 | 312103,17 |
| 311 | 285818,64 | 312106,12 |
| 312 | 285814,71 | 312111,22 |
| 313 | 285800,73 | 312129,99 |
| 314 | 285760,24 | 312186,01 |
| 315 | 285744,31 | 312209,84 |
| 316 | 285733,88 | 312230,35 |
| 317 | 285727,85 | 312246,57 |
| 318 | 285726,59 | 312257,17 |
| 319 | 285725,87 | 312263,28 |
| 320 | 285725,29 | 312275,44 |
| 321 | 285722,71 | 312329,24 |
| 322 | 285722,32 | 312347,03 |
| 323 | 285722,20 | 312350,87 |
| 324 | 285732,22 | 312385,69 |
| 325 | 285732,35 | 312392,74 |
| 326 | 285734,25 | 312397,46 |
| 327 | 285736,87 | 312405,00 |
| 328 | 285750,47 | 312423,90 |
| 329 | 285762,31 | 312443,34 |
| 330 | 285776,56 | 312463,55 |
| 331 | 285780,88 | 312473,08 |
| 332 | 285789,12 | 312491,28 |

| 1   | 2         | 3         |
|-----|-----------|-----------|
| 333 | 285788,93 | 312494,06 |
| 334 | 285808,28 | 312536,51 |
| 335 | 285810,60 | 312544,84 |
| 336 | 285811,36 | 312547,60 |
| 337 | 285819,41 | 312574,73 |
| 338 | 285819,55 | 312579,71 |
| 339 | 285825,17 | 312593,90 |
| 340 | 285828,13 | 312597,96 |
| 341 | 285832,93 | 312597,61 |
| 342 | 285839,16 | 312610,32 |
| 343 | 285844,32 | 312620,43 |
| 344 | 285846,70 | 312623,73 |
| 345 | 285850,00 | 312626,83 |
| 346 | 285852,13 | 312627,47 |
| 347 | 285854,04 | 312630,09 |
| 348 | 285856,73 | 312636,89 |
| 349 | 285858,47 | 312652,86 |
| 350 | 285859,17 | 312662,08 |
| 351 | 285868,24 | 312692,85 |
| 352 | 285876,53 | 312711,35 |
| 353 | 285881,05 | 312728,08 |
| 354 | 285884,43 | 312745,36 |
| 355 | 285892,22 | 312764,66 |
| 356 | 285894,92 | 312768,41 |
| 357 | 285904,70 | 312795,59 |
| 358 | 285914,71 | 312818,19 |
| 359 | 285924,47 | 312836,55 |
| 360 | 285932,41 | 312851,55 |
| 361 | 285929,95 | 312853,63 |
| 362 | 285933,78 | 312859,23 |



Załącznik nr 2

MAPA SPECJALNEGO OBSZARU OCHRONY SIEDLISK GRODCZYN I HOMOLE KOŁO DUSZNIK (PLH020039)

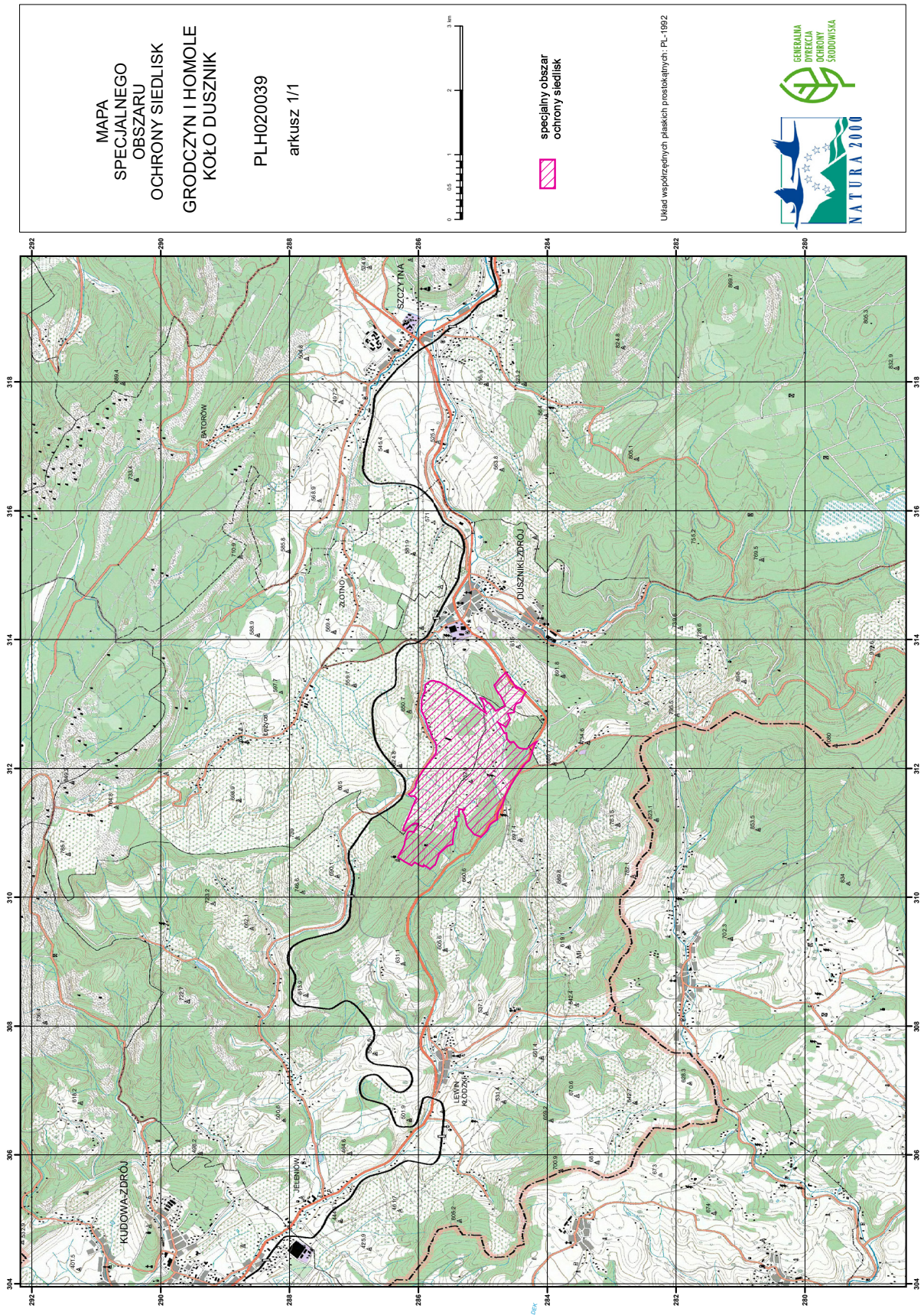

## Załącznik nr 3

SIEDLISKA PRZYRODNICZE BĘDĄCE PRZEDMIOTEM OCHRONY  
NA SPECJALNYM OBSZARZE OCHRONY SIEDLISK GRODCZYN I HOMOLE KOŁO DUSZNIK (PLH020039)

| Lp. | Kod <sup>1)</sup> | Nazwa  |
|-----|-------------------|--|
| 1   | 6210              | Murawy kserotermiczne ( <i>Festuco-Brometea</i> i ciepłolubne murawy z <i>Asplenion septentrionalis Festucion pallentis</i> )                    |
| 2   | 6230              | Górskie i niżowe murawy bliźniczkowe ( <i>Nardion</i> – płaty bogate florystycznie)  |
| 3   | 6430              | Ziołorośla górskie ( <i>Adenostylion alliariae</i> ) i ziołorośla nadrzeczne ( <i>Convolvuletalia sepium</i> )                                   |
| 4   | 6510              | Niżowe i górskie świeże łąki użytkowane ekstensywnie ( <i>Arrhenatherion elatioris</i> )   |
| 5   | 6520              | Górskie łąki konietlicowe użytkowane ekstensywnie ( <i>Polygono-Trisetion</i> )  |
| 6   | 7140              | Torfowiska przejściowe i trzęsawiska (przeważnie z roślinnością z <i>Scheuchzerio-Caricetea</i> )  |
| 7   | 7230              | Górskie i nizinne torfowiska zasadowe o charakterze młak, turzycowisk i mechowisk  |
| 8   | 9110              | Kwaśne buczyny ( <i>Luzulo-Fagetum</i> )   |
| 9   | 9130              | Żyzne buczyny ( <i>Dentario glandulosae Fagenion, Galio odorati-Fagenion</i> )   |
| 10  | 9180              | Jaworzyny i lasy klonowo-lipowe na stokach i zboczach ( <i>Tilio plathyphyllis-Acerion pseudoplatani</i> )                                       |
| 11  | 91E0              | Łęgi wierzbowe, topolowe, olszowe i jesionowe ( <i>Salicetum albo-fragilis, Populetum albae, Alnenion glutinoso-incanae</i> ) i olsy źródliskowe |

<sup>1)</sup> Kody siedlisk są zgodne z rozporządzeniem Ministra Środowiska z dnia 13 kwietnia 2010 r. w sprawie siedlisk przyrodniczych oraz gatunków będących przedmiotem zainteresowania Wspólnoty, a także kryteriów wyboru obszarów kwalifikujących się do uznania lub wyznaczenia jako obszary Natura 2000 (Dz. U. z 2014 r. poz. 1713).



## Załącznik nr 4

GATUNKI ROŚLIN BĘDĄCE PRZEDMIOTEM OCHRONY  
NA SPECJALNYM OBSZARZE OCHRONY SIEDLISK GRODCZYN I HOMOLE KOŁO DUSZNIK (PLH020039)

| Lp. | Nazwa polska       | Nazwa naukowa               |
|-----|--------------------|-----------------------------|
| 1   | goryczuszka czeska | <i>Gentianella bohemica</i> |

## Załącznik nr 5

GATUNKI ZWIERZĄT INNYCH NIŻ PTAKI, BĘDĄCE PRZEDMIOTEM OCHRONY  
NA SPECJALNYM OBSZARZE OCHRONY SIEDLISK GRODCZYN I HOMOLE KOŁO DUSZNIK (PLH020039)

| Lp. | Nazwa polska        | Nazwa naukowa                           | Populacja objęta ochroną |
|-----|---------------------|---|--------------------------|
| 1   | modraszek nausitous | <i>Maculinea (Phengaris) nausithous</i> | osiadła                  |
| 2   | modraszek telejus   | <i>Maculinea (Phengaris) teleius</i>    | osiadła                  |