



# DZIENNIK USTAW

## RZECZYPOSPOLITEJ POLSKIEJ

---

Warszawa, dnia 15 września 2022 r.

Poz. 1949

### ROZPORZĄDZENIE MINISTRA KLIMATU I ŚRODOWISKA<sup>1)</sup>

z dnia 29 sierpnia 2022 r.

#### w sprawie specjalnego obszaru ochrony siedlisk Pustynia Błędowska (PLH120014)

Na podstawie art. 27a ust. 1 ustawy z dnia 16 kwietnia 2004 r. o ochronie przyrody (Dz. U. z 2022 r. poz. 916 i 1726) zarządza się, co następuje:

§ 1. 1. Wyznacza się specjalny obszar ochrony siedlisk Pustynia Błędowska (PLH120014<sup>2)</sup>), obejmujący obszar 1960,53 ha, położony w województwach małopolskim i śląskim.

2. Granica obszaru, o którym mowa w ust. 1, w postaci wykazu współrzędnych punktów załamania granicy, jest określona w załączniku nr 1 do rozporządzenia.

§ 2. Mapa obszaru, o którym mowa w § 1, jest określona w załączniku nr 2 do rozporządzenia.

§ 3. Obszar, o którym mowa w § 1, wyznacza się w celu:

- 1) trwałej ochrony siedlisk przyrodniczych lub
- 2) odtworzenia właściwego stanu ochrony siedlisk przyrodniczych

– w stosunku do przedmiotów ochrony.

§ 4. Przedmiotem ochrony na obszarze, o którym mowa w § 1, są siedliska przyrodnicze określone w załączniku nr 3 do rozporządzenia.

§ 5. Rozporządzenie wchodzi w życie po upływie 14 dni od dnia ogłoszenia.

Minister Klimatu i Środowiska: wz. *M. Golińska*

---

<sup>1)</sup> Minister Klimatu i Środowiska kieruje działem administracji rządowej – środowisko, na podstawie § 1 ust. 2 pkt 3 rozporządzenia Prezesa Rady Ministrów z dnia 27 października 2021 r. w sprawie szczegółowego zakresu działania Ministra Klimatu i Środowiska (Dz. U. poz. 1949).

<sup>2)</sup> Kod obszaru został określony zgodnie z decyzją wykonawczą Komisji (UE) 2022/231 z dnia 16 lutego 2022 r. w sprawie przyjęcia piętnastego zaktualizowanego wykazu terenów mających znaczenie dla Wspólnoty składających się na kontynentalny region biogeograficzny (notyfikowaną jako dokument nr C(2022) 854) (Dz. Urz. UE L 39 z 21.02.2022, str. 14).

Załączniki do rozporządzenia Ministra Klimatu i Środowiska  
z dnia 29 sierpnia 2022 r. (Dz. U. poz. 1949)

**Załącznik nr 1**

GRANICA SPECJALNEGO OBSZARU OCHRONY SIEDLISK  
PUSTYNIA BŁĘDOWSKA (PLH120014)

Numer punktu załamania granicy	Współrzędne punktów załamania granicy (PL-1992) <sup>1)</sup>	
	X	Y
1	2	3
1	274070,91	532963,70
2	274070,92	532963,69
3	274107,60	532931,64
4	274382,60	532689,42
5	274432,20	532635,42
6	274519,41	532539,22
7	274530,48	532532,99
8	274556,09	532546,14
9	274597,62	532613,96
10	274596,87	532617,35
11	274621,80	532678,03
12	274693,20	532757,20
13	274715,97	532760,69
14	274810,20	532775,08
15	274791,41	532829,21
16	274799,72	532876,28
17	274821,87	532940,64
18	274827,40	532949,64
19	274899,38	533050,69
20	275086,14	533382,70
21	275180,38	533562,16
22	275295,27	533780,87
23	275315,34	533832,09
24	275439,92	534129,70
25	275452,38	534125,54
26	275471,07	534108,93
27	275466,92	534070,17
28	275455,84	534016,88

<sup>1)</sup> Układ współrzędnych płaskich prostokątnych PL-1992 jest jednym z układów tworzących państwowy system odniesień przestrzennych, o którym mowa w przepisach wydanych na podstawie art. 3 ust. 5 ustawy z dnia 17 maja 1989 r. – Prawo geodezyjne i kartograficzne (Dz. U. z 2021 r. poz. 1990 oraz z 2022 r. poz. 1846).

1	2	3
29	275456,08	533951,61
30	275477,30	533940,75
31	275478,68	533930,37
32	275471,76	533912,37
33	275486,99	533888,84
34	275514,67	533914,45
35	275548,59	533960,82
36	275570,04	533973,28
37	275669,71	534039,03
38	275721,62	534117,93
39	275734,77	534200,98
40	275728,54	534250,12
41	275740,30	534305,49
42	275776,98	534377,47
43	275786,67	534422,46
44	275787,37	534462,60
45	275794,29	534488,90
46	275850,35	534492,36
47	275884,95	534531,12
48	275889,11	534549,12
49	275868,34	534595,49
50	275875,95	534630,51
51	276042,61	534574,16
52	276089,37	534558,33
53	276109,32	534551,58
54	276134,57	534542,53
55	276204,62	534517,29
56	276263,74	534492,99
57	276320,99	534547,72
58	276416,61	534629,82
59	276501,64	534675,65
60	276553,69	534737,59
61	276662,73	534799,39
62	276710,50	534863,29
63	276771,86	534914,43
64	276946,27	534930,79
65	277019,64	535031,61
66	277073,08	535124,95

1	2	3
67	277148,09	535249,73
68	277083,30	535320,73
69	277084,87	535408,14
70	277109,05	535498,76
71	277130,39	535586,96
72	277190,96	535608,24
73	277250,10	535634,79
74	277328,94	535631,75
75	277363,44	535646,16
76	277413,00	535645,53
77	277447,75	535659,27
78	277481,67	535681,42
79	277443,60	535689,03
80	277398,61	536188,74
81	277286,79	536355,20
82	277219,28	536462,58
83	277267,80	536467,66
84	277251,88	536555,56
85	277236,25	536589,56
86	277163,63	536661,06
87	277160,39	536688,07
88	277150,35	536772,16
89	277137,89	536885,59
90	277154,56	536923,50
91	277078,35	537026,88
92	277041,73	537130,47
93	277041,92	537218,63
94	277058,79	537323,08
95	277096,20	537370,45
96	277114,79	537432,91
97	277143,61	537437,85
98	277160,46	537498,92
99	277132,88	537510,99
100	277045,30	537639,06
101	276935,41	537709,75
102	276862,46	537775,31
103	276854,35	537865,56
104	276870,95	537908,47

1	2	3
105	276888,68	537954,28
106	276891,18	537960,72
107	276824,63	538070,67
108	276747,94	538119,94
109	276702,94	538193,72
110	276661,77	538250,54
111	276650,22	538281,40
112	276633,09	538352,03
113	276617,84	538484,90
114	276510,20	538473,61
115	276501,40	538564,47
116	276518,57	538663,50
117	276543,63	538769,92
118	276536,06	538816,82
119	276536,14	538867,45
120	276543,97	538934,02
121	276468,75	538930,88
122	276468,62	538973,78
123	276441,67	538971,03
124	276425,05	539058,66
125	276412,71	539127,74
126	276385,22	539199,60
127	276370,09	539191,96
128	276370,89	539140,50
129	276344,37	539103,06
130	276340,21	539040,99
131	276306,54	538999,35
132	276305,73	539021,05
133	276283,82	539062,59
134	276278,33	539076,50
135	276202,66	539064,73
136	276224,87	538939,32
137	276197,21	538904,57
138	276160,42	538926,75
139	276111,85	538931,71
140	276102,97	538947,51
141	276093,29	538954,60
142	276026,92	538955,55

1	2	3
143	275924,91	538971,00
144	275919,57	538984,28
145	275920,63	539005,42
146	275916,02	539036,22
147	275914,91	539068,46
148	275892,94	539099,49
149	275842,64	539233,62
150	275835,32	539245,18
151	275741,03	539234,98
152	275735,50	539171,05
153	275725,29	539126,93
154	275685,53	539115,58
155	275547,70	539112,81
156	275442,28	539162,89
157	275431,85	539131,29
158	275400,07	539157,09
159	275338,49	539113,37
160	275292,55	539032,07
161	275191,74	539029,32
162	275162,98	539215,73
163	275125,84	539217,26
164	275123,31	539212,36
165	275124,46	539207,77
166	275111,64	539151,94
167	275097,43	539107,42
168	275096,93	539099,01
169	275057,11	539085,25
170	275009,26	539078,76
171	275006,97	539086,67
172	274887,19	539102,05
173	274846,05	539125,90
174	274835,21	539135,12
175	274807,93	539139,12
176	274799,92	539105,81
177	274780,65	539056,32
178	274765,93	539035,90
179	274728,57	539025,52
180	274664,20	539029,99

1	2	3
181	274640,08	539010,37
182	274620,26	538965,22
183	274611,22	538944,63
184	274600,64	538919,69
185	274597,37	538919,04
186	274569,85	538888,02
187	274555,22	538885,60
188	274543,41	538849,63
189	274485,89	538850,78
190	274461,23	538846,13
191	274438,77	538907,85
192	274365,00	538937,86
193	274338,10	538966,79
194	274305,07	538963,04
195	274294,31	538982,66
196	274276,87	539013,37
197	274271,72	539012,14
198	274259,53	539042,54
199	274251,94	539060,24
200	274243,70	539080,30
201	274242,75	539082,61
202	274221,22	539125,05
203	274206,75	539183,17
204	274201,57	539211,04
205	274198,79	539211,21
206	274145,57	539214,72
207	274075,65	539219,30
208	274028,28	539222,41
209	274013,28	539194,26
210	274007,98	539185,09
211	273981,50	539139,21
212	273971,32	539108,32
213	273959,02	539071,58
214	273951,09	539036,48
215	273942,27	538996,47
216	273937,63	538975,90
217	273937,12	538973,63
218	273926,94	538909,87

1	2	3
219	273925,69	538902,28
220	273920,37	538847,63
221	273917,00	538812,99
222	273823,18	538827,54
223	273719,04	538843,20
224	273657,94	538854,39
225	273628,55	538741,20
226	273621,04	538712,36
227	273617,08	538697,23
228	273610,13	538670,81
229	273607,35	538660,34
230	273604,67	538650,13
231	273600,08	538632,31
232	273590,30	538594,48
233	273579,35	538552,20
234	273569,84	538515,44
235	273556,71	538464,51
236	273550,59	538440,55
237	273542,33	538407,83
238	273535,43	538380,74
239	273532,25	538368,31
240	273528,59	538354,01
241	273523,94	538335,83
242	273514,55	538299,84
243	273505,69	538265,91
244	273494,88	538223,56
245	273483,84	538178,34
246	273477,02	538150,05
247	273424,56	537932,25
248	273422,99	537908,02
249	273419,94	537860,88
250	273417,01	537815,80
251	273414,59	537778,56
252	273393,64	537455,58
253	273380,20	537408,86
254	273355,41	537372,11
255	273276,31	537286,76
256	273309,00	537230,56



1	2	3
257	273313,84	537222,26
258	273318,41	537214,40
259	273323,66	537205,38
260	273326,54	537200,43
261	273331,07	537192,64
262	273335,22	537185,51
263	273338,41	537180,03
264	273344,52	537169,54
265	273354,29	537152,73
266	273361,54	537140,28
267	273375,24	537116,73
268	273397,81	537077,95
269	273419,26	537041,08
270	273431,84	537019,46
271	273445,28	536996,38
272	273480,89	536935,69
273	273551,29	536815,70
274	273675,30	536604,33
275	273671,41	536597,85
276	273672,89	536572,06
277	273646,43	536538,72
278	273577,40	536451,67
279	273566,43	536397,16
280	273537,67	536340,08
281	273492,95	536300,55
282	273415,94	536263,75
283	273405,68	536236,12
284	273370,85	536211,05
285	273336,93	536196,03
286	273322,63	536176,82
287	273296,05	536164,74
288	273287,20	536154,41
289	273279,57	536145,50
290	273269,77	536134,05
291	273216,58	536069,73
292	273195,43	536044,15
293	273167,20	536025,84
294	273117,87	536015,21

1	2	3
295	273110,18	536003,69
296	273114,39	535987,23
297	273089,29	535956,13
298	273078,30	535933,62
299	273028,64	535865,56
300	273003,17	535820,92
301	272983,38	535776,10
302	273010,73	535741,36
303	272983,61	535707,70
304	272982,70	535695,27
305	272945,96	535669,79
306	272934,25	535650,85
307	272874,41	535588,76
308	272858,46	535585,18
309	272830,33	535553,93
310	272829,10	535545,01
311	272828,94	535536,99
312	272837,91	535524,23
313	272827,30	535517,08
314	272824,90	535512,27
315	272826,31	535505,12
316	272842,84	535486,72
317	272837,95	535476,09
318	272857,65	535459,54
319	272867,42	535423,63
320	272869,96	535388,09
321	272854,38	535344,98
322	272849,52	535322,93
323	272854,58	535285,96
324	272853,84	535237,91
325	272874,97	535204,42
326	272899,38	535196,96
327	272924,99	535168,30
328	272912,79	535153,45
329	272906,82	535142,62
330	272895,05	535113,77
331	272896,33	535094,04
332	272910,21	535058,68

1	2	3
333	272914,39	535021,61
334	272890,43	535007,99
335	272880,63	534975,26
336	272889,00	534954,07
337	272867,65	534943,48
338	272846,65	534931,50
339	272836,06	534909,66
340	272817,77	534897,98
341	272830,19	534877,48
342	272848,96	534846,51
343	272866,54	534817,51
344	272887,17	534783,45
345	272910,36	534745,19
346	272934,22	534705,82
347	272962,01	534659,97
348	272992,75	534609,25
349	273002,66	534592,91
350	273007,83	534584,57
351	273067,76	534487,81
352	273096,56	534441,33
353	273107,70	534423,34
354	273113,46	534413,85
355	273453,36	533853,90
356	273652,41	533526,08
357	273822,60	533245,63
358	273965,34	533010,43
359	274036,87	532977,71
360	274070,91	532963,70

Załącznik nr 2

MAPA SPECJALNEGO OBSZARU OCHRONY SIEDLISK PUSTYNNIA BŁĘDOWSKA (PLH120014)

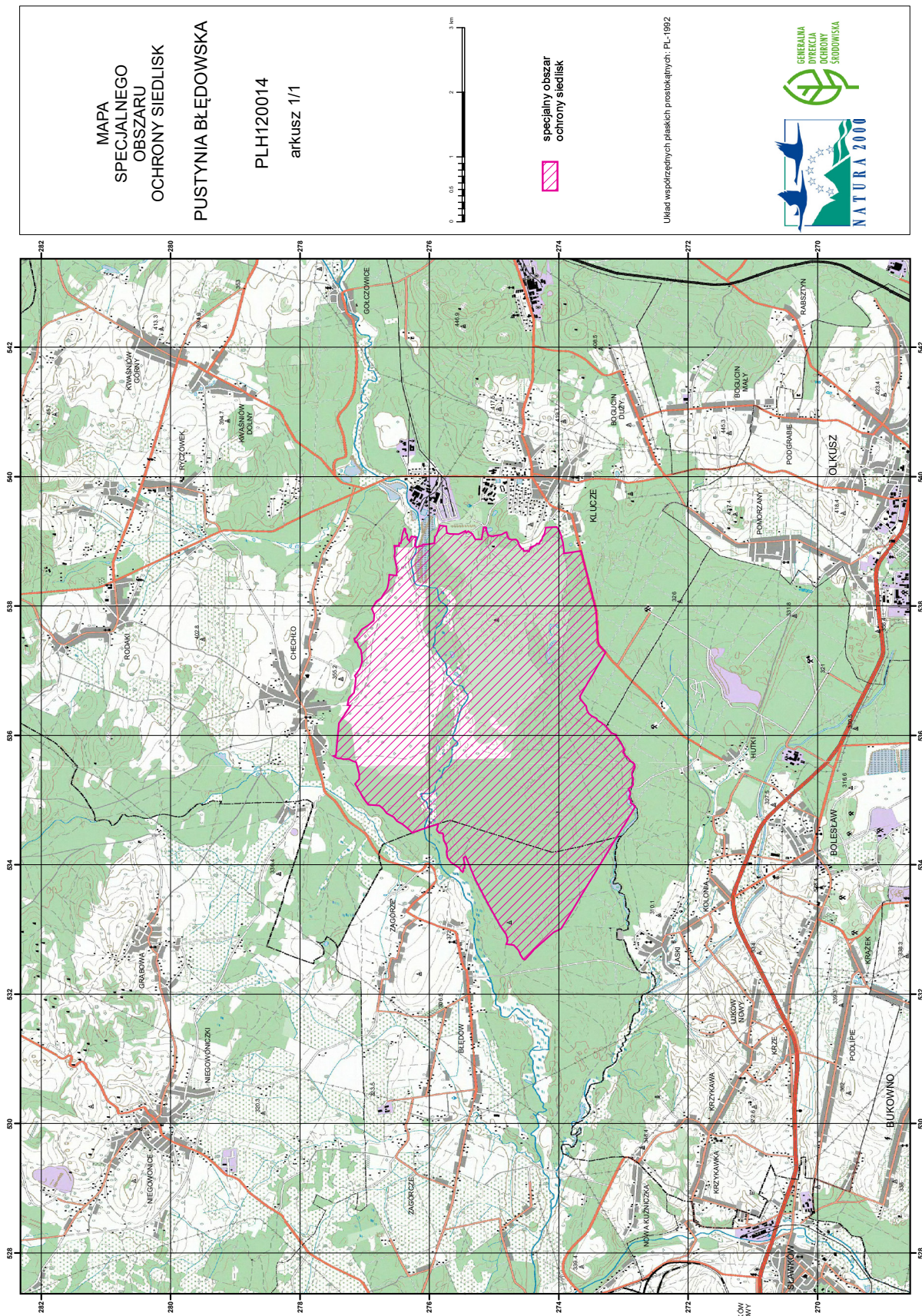

## Załącznik nr 3

SIEDLISKA PRZYRODNICZE BĘDĄCE PRZEDMIOTEM OCHRONY  
NA SPECJALNYM OBSZARZE OCHRONY SIEDLISK PUSTYNIA BŁĘDOWSKA (PLH120014)

Lp.	Kod <sup>1)</sup>	Nazwa
1	2330	Wydmy śródlądowe z murawami napiaskowymi ( <i>Corynephorus, Agrostis</i> )
2	6120	Ciepłolubne, śródlądowe murawy napiaskowe ( <i>Koelerion glaucae</i> )

<sup>1)</sup> Kody siedlisk są zgodne z rozporządzeniem Ministra Środowiska z dnia 13 kwietnia 2010 r. w sprawie siedlisk przyrodniczych oraz gatunków będących przedmiotem zainteresowania Wspólnoty, a także kryteriów wyboru obszarów kwalifikujących się do uznania lub wyznaczenia jako obszary Natura 2000 (Dz. U. z 2014 r. poz. 1713).