



# DZIENNIK USTAW

## RZECZYPOSPOLITEJ POLSKIEJ

---

Warszawa, dnia 13 października 2022 r.

Poz. 2095

### ROZPORZĄDZENIE MINISTRA KLIMATU I ŚRODOWISKA<sup>1)</sup>

z dnia 29 sierpnia 2022 r.

#### w sprawie specjalnego obszaru ochrony siedlisk Gązwa (PLH280011)

Na podstawie art. 27a ust. 1 ustawy z dnia 16 kwietnia 2004 r. o ochronie przyrody (Dz. U. z 2022 r. poz. 916 i 1726) zarządza się, co następuje:

§ 1. 1. Wyznacza się specjalny obszar ochrony siedlisk Gązwa (PLH280011<sup>2)</sup>), obejmujący obszar 514,75 ha, położony w województwie warmińsko-mazurskim.

2. Granica obszaru, o którym mowa w ust. 1, w postaci wykazu współrzędnych punktów załamania granicy, jest określona w załączniku nr 1 do rozporządzenia.

§ 2. Mapa obszaru, o którym mowa w § 1, jest określona w załączniku nr 2 do rozporządzenia.

§ 3. Obszar, o którym mowa w § 1, wyznacza się w celu:

- 1) trwałej ochrony siedlisk przyrodniczych lub
- 2) odtworzenia właściwego stanu ochrony siedlisk przyrodniczych

– w stosunku do przedmiotów ochrony.

§ 4. Przedmiotem ochrony na obszarze, o którym mowa w § 1, są siedliska przyrodnicze określone w załączniku nr 3 do rozporządzenia.

§ 5. Rozporządzenie wchodzi w życie po upływie 14 dni od dnia ogłoszenia.

Minister Klimatu i Środowiska: *A. Moskwa*

---

<sup>1)</sup> Minister Klimatu i Środowiska kieruje działem administracji rządowej – środowisko, na podstawie § 1 ust. 2 pkt 3 rozporządzenia Prezesa Rady Ministrów z dnia 27 października 2021 r. w sprawie szczegółowego zakresu działania Ministra Klimatu i Środowiska (Dz. U. poz. 1949).

<sup>2)</sup> Kod obszaru został określony zgodnie z decyzją wykonawczą Komisji (UE) 2022/231 z dnia 16 lutego 2022 r. w sprawie przyjęcia piętnastego zaktualizowanego wykazu terenów mających znaczenie dla Wspólnoty składających się na kontynentalny region biogeograficzny (notyfikowaną jako dokument nr C(2022) 854) (Dz. Urz. UE L 39 z 21.02.2022, str. 14).

Załączniki do rozporządzenia Ministra Klimatu i Środowiska  
z dnia 29 sierpnia 2022 r. (Dz. U. poz. 2095)

## Załącznik nr 1

GRANICA SPECJALNEGO OBSZARU OCHRONY SIEDLISK  
GAŻWA (PLH280011)

Numer punktu załamania granicy	Współrzędne punktów załamania granicy (PL-1992) <sup>1)</sup>	
	X	Y
1	2	3
1	673744,34	647577,49
2	673719,38	647625,31
3	673712,42	647645,22
4	673686,74	647718,66
5	673673,06	647760,70
6	673656,70	647810,36
7	673626,56	647880,77
8	673613,07	647909,18
9	673592,84	647954,19
10	673581,19	647976,20
11	673573,43	647990,86
12	673557,01	648004,64
13	673544,36	648014,90
14	673521,13	647997,44
15	673518,21	647999,19
16	673503,93	647995,59
17	673494,75	647992,53
18	673428,34	647973,78
19	673389,90	647962,92
20	673372,67	647958,06
21	673370,44	647953,32
22	673359,92	647941,26
23	673334,96	647908,38
24	673307,49	647885,22
25	673269,52	647876,91
26	673235,72	647876,16
27	673224,11	647874,10
28	673192,11	647866,73
29	673175,24	647863,05

<sup>1)</sup> Układ współrzędnych płaskich prostokątnych PL-1992 jest jednym z układów tworzących państwowy system odniesień przestrzennych, o którym mowa w przepisach wydanych na podstawie art. 3 ust. 5 ustawy z dnia 17 maja 1989 r. – Prawo geodezyjne i kartograficzne (Dz. U. z 2021 r. poz. 1990 oraz z 2022 r. poz. 1846).

1	2	3
30	673164,55	647855,19
31	673160,37	647850,01
32	673118,18	647792,88
33	673108,59	647783,01
34	673087,04	647758,69
35	673028,81	647741,86
36	672988,52	647734,99
37	672963,88	647726,53
38	672940,80	647717,58
39	672887,26	647687,33
40	672835,14	647661,74
41	672812,44	647652,22
42	672738,17	647648,89
43	672696,32	647648,20
44	672680,12	647650,52
45	672644,82	647661,12
46	672631,05	647664,93
47	672597,30	647665,74
48	672546,04	647659,60
49	672541,03	647658,57
50	672492,64	647629,61
51	672453,85	647597,77
52	672387,30	647567,86
53	672339,39	647539,12
54	672297,66	647500,06
55	672298,06	647495,10
56	672282,02	647480,47
57	672231,71	647417,95
58	672223,13	647409,26
59	672219,18	647405,26
60	672206,37	647396,25
61	672202,27	647391,40
62	672205,26	647384,78
63	672142,91	647353,03
64	672100,58	647319,13
65	672075,02	647225,65
66	672063,49	647213,90
67	672019,19	647202,69

1	2	3
68	671984,37	647202,63
69	671953,62	647208,08
70	671912,81	647219,83
71	671852,74	647227,10
72	671848,68	647227,85
73	671800,60	647162,98
74	671782,74	647138,90
75	671768,77	647089,95
76	671759,42	647057,18
77	671751,36	647025,16
78	671741,48	647009,33
79	671710,96	646981,12
80	671660,77	646986,91
81	671593,53	647061,00
82	671554,59	647070,23
83	671499,13	647115,38
84	671492,98	647120,85
85	671452,23	647126,89
86	671451,94	647126,36
87	671451,63	647126,37
88	671449,92	647124,87
89	671344,59	647124,09
90	671316,77	647101,12
91	671292,12	647077,30
92	671265,52	647041,99
93	671262,52	647040,16
94	671253,07	647034,41
95	671233,93	647034,41
96	671203,67	647036,27
97	671173,98	647011,01
98	671163,88	646997,27
99	671163,69	646997,15
100	671148,02	647017,10
101	670989,70	647218,63
102	670715,46	646994,27
103	670435,67	646763,75
104	670332,24	646888,56
105	670176,67	647103,49

1	2	3
106	670130,94	647157,35
107	669860,76	646941,00
108	669816,64	646905,67
109	669676,77	646793,66
110	669596,57	646729,44
111	669572,62	646728,31
112	669541,13	646727,22
113	669508,76	646726,10
114	669441,68	646723,78
115	669426,19	646626,59
116	669244,20	646615,45
117	669246,58	646552,20
118	669260,57	646481,24
119	669176,04	646459,89
120	669164,74	646510,22
121	669129,85	646518,93
122	669101,79	646525,65
123	669053,04	646396,92
124	668981,93	646411,47
125	668979,29	646412,13
126	669010,36	646554,72
127	668999,58	646558,60
128	668969,80	646589,39
129	668943,71	646646,45
130	668783,73	646531,26
131	668784,82	646707,14
132	668743,15	646703,50
133	668740,83	646706,15
134	668615,95	646644,75
135	668609,56	646643,02
136	668589,40	646699,75
137	668584,22	646711,57
138	668537,46	646699,56
139	668489,98	646692,73
140	668465,88	646678,14
141	668452,10	646658,94
142	668438,80	646637,96
143	668457,19	646579,28

1	2	3
144	668463,42	646577,67
145	668463,90	646537,18
146	668469,64	646510,95
147	668483,00	646485,57
148	668496,30	646479,55
149	668519,11	646474,45
150	668544,70	646460,89
151	668552,80	646452,71
152	668603,74	646366,35
153	668591,09	646360,96
154	668599,56	646315,52
155	668592,48	646285,03
156	668574,55	646266,79
157	668555,08	646232,49
158	668543,12	646201,60
159	668543,29	646188,52
160	668603,62	646108,73
161	668603,79	646095,85
162	668622,17	646125,97
163	668635,04	646143,42
164	668643,19	646154,53
165	668646,82	646153,33
166	668664,15	646180,02
167	668869,82	645918,59
168	668597,57	645695,96
169	668761,80	645489,25
170	668817,11	645419,62
171	668854,28	645372,41
172	669028,67	645150,90
173	669113,58	645220,75
174	669198,98	645290,99
175	669199,44	645290,36
176	669205,84	645279,15
177	669211,04	645270,03
178	669221,04	645251,61
179	669221,72	645192,17
180	669234,11	645182,59
181	669246,64	645172,89

1	2	3
182	669275,18	645201,14
183	669298,64	645186,03
184	669319,51	645194,43
185	669366,51	645165,92
186	669409,39	645183,63
187	669462,66	645155,57
188	669526,90	645071,79
189	669533,65	645075,90
190	669587,82	645105,31
191	669602,28	645093,74
192	669659,34	645079,75
193	669678,04	645075,17
194	669751,59	645058,54
195	669779,01	645059,06
196	669806,59	645063,05
197	669830,25	645060,82
198	669837,76	645065,55
199	669859,43	645085,65
200	669861,65	645087,72
201	669938,53	645162,56
202	669944,88	645172,42
203	669947,05	645175,80
204	669950,02	645180,40
205	669954,11	645186,75
206	669960,03	645195,95
207	669967,90	645200,80
208	669978,78	645200,42
209	670061,31	645211,53
210	670079,50	645213,47
211	670088,89	645225,01
212	670095,65	645240,61
213	670109,27	645296,74
214	670092,48	645356,14
215	670096,76	645370,20
216	670100,24	645377,43
217	670116,64	645390,83
218	670139,62	645411,19
219	670172,13	645443,75

1	2	3
220	670178,01	645450,91
221	670197,24	645459,24
222	670242,20	645467,34
223	670249,78	645475,36
224	670248,71	645476,09
225	670240,66	645530,90
226	670311,17	645572,72
227	670334,50	645586,64
228	670345,84	645587,38
229	670359,81	645588,66
230	670359,56	645589,11
231	670391,85	645591,74
232	670400,63	645594,96
233	670409,06	645598,36
234	670412,87	645603,84
235	670437,64	645710,58
236	670447,30	645720,79
237	670453,34	645724,82
238	670467,45	645725,51
239	670573,69	645701,06
240	670591,52	645696,94
241	670640,29	645685,22
242	670798,94	645646,79
243	670818,80	645643,44
244	670826,05	645646,82
245	670832,13	645653,28
246	670866,17	645702,17
247	670899,03	645756,26
248	670899,66	645763,76
249	670900,02	645770,94
250	670900,43	645779,09
251	670892,37	645792,53
252	670842,40	645812,92
253	670829,46	645820,85
254	670819,64	645833,75
255	670815,27	645851,12
256	670820,03	645879,65
257	670821,72	645903,97



1	2	3
258	670808,48	645936,35
259	670805,55	645944,45
260	670807,01	645951,61
261	670846,70	646016,59
262	670880,28	646039,00
263	670902,04	646053,62
264	670907,51	646056,86
265	670953,50	646084,67
266	671006,92	646097,09
267	671085,10	646115,45
268	671096,72	646115,92
269	671121,16	646106,55
270	671142,46	646105,93
271	671200,79	646104,24
272	671213,68	646106,11
273	671227,38	646110,15
274	671233,73	646112,02
275	671236,78	646112,58
276	671241,99	646131,43
277	671247,17	646140,36
278	671249,56	646164,27
279	671253,01	646186,03
280	671262,65	646202,50
281	671270,78	646219,60
282	671275,18	646231,81
283	671274,92	646237,83
284	671273,15	646240,50
285	671115,43	646410,03
286	671131,56	646423,72
287	671226,44	646405,60
288	671239,87	646401,65
289	671249,10	646397,46
290	671268,59	646382,40
291	671285,28	646379,58
292	671311,59	646374,56
293	671330,03	646372,02
294	671350,03	646366,74
295	671382,24	646353,62

1	2	3
296	671439,20	646348,96
297	671440,07	646353,29
298	671547,68	646344,87
299	671570,66	646348,30
300	671660,88	646370,68
301	671666,73	646376,84
302	671697,28	646405,57
303	671786,43	646435,89
304	671823,32	646447,99
305	671869,80	646463,79
306	671912,86	646469,68
307	671953,82	646475,36
308	671980,52	646478,82
309	672011,74	646483,33
310	672015,07	646484,02
311	672045,41	646496,85
312	672090,92	646516,85
313	672104,50	646524,21
314	672172,19	646552,56
315	672198,16	646569,83
316	672250,07	646603,85
317	672277,05	646617,33
318	672291,31	646627,68
319	672300,90	646639,01
320	672319,91	646661,75
321	672351,94	646702,42
322	672350,98	646726,29
323	672363,17	646775,28
324	672373,18	646803,43
325	672379,89	646815,57
326	672391,56	646834,90
327	672412,07	646855,78
328	672445,58	646881,82
329	672456,45	646893,39
330	672474,61	646928,57
331	672474,85	646943,99
332	672474,85	646950,95
333	672475,78	646990,82

1	2	3
334	672483,38	646994,71
335	672515,77	647007,81
336	672541,40	647016,76
337	672588,48	647031,18
338	672617,85	647040,57
339	672647,09	647046,46
340	672699,77	647048,47
341	672711,67	647048,64
342	672722,47	647054,86
343	672742,41	647071,45
344	672783,79	647105,26
345	672816,22	647136,47
346	672874,76	647150,64
347	672931,26	647184,39
348	672957,38	647198,39
349	672985,71	647218,87
350	673080,94	647283,98
351	673104,44	647297,89
352	673125,77	647310,87
353	673134,56	647317,70
354	673163,86	647331,15
355	673207,94	647343,13
356	673217,15	647344,82
357	673273,44	647355,09
358	673290,77	647360,16
359	673312,44	647364,20
360	673353,71	647370,93
361	673373,14	647373,96
362	673423,60	647410,73
363	673458,63	647439,49
364	673513,73	647488,06
365	673530,65	647502,97
366	673548,21	647517,39
367	673603,79	647529,69
368	673606,39	647530,22
369	673634,49	647538,76
370	673638,05	647540,01
371	673744,34	647577,49



Załącznik nr 2

MAPA SPECJALNEGO OBSZARU OCHRONY SIEDLISK GĄŻWA (PLH280011)

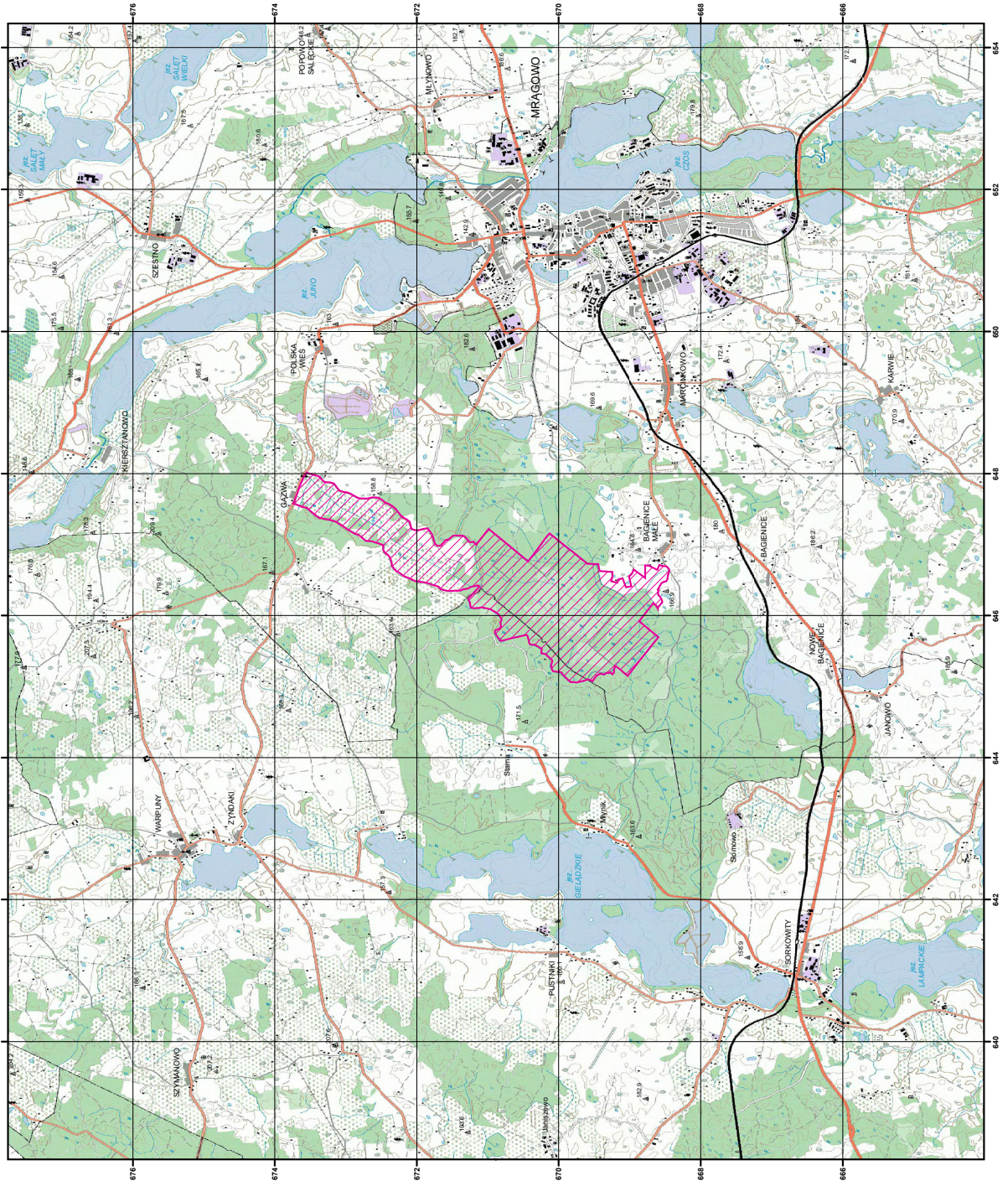

MAPA  
SPECJALNEGO  
OBSZARU  
OCHRONY SIEDLISK  
GĄŻWA

PLH280011  
arkusz 1/1



specjalny obszar  
ochrony siedlisk

Urząd województwa łódzkiego, ul. Piłsudskiego 10, 92-100 Łódź



## Załącznik nr 3

SIEDLISKA PRZYRODNICZE BĘDĄCE PRZEDMIOTEM OCHRONY  
NA SPECJALNYM OBSZARZE OCHRONY SIEDLISK GAŻWA (PLH280011)

Lp.	Kod <sup>1)</sup>	Nazwa
1	7110	Torfowiska wysokie z roślinnością torfotwórczą (żywe)
2	7120	Torfowiska wysokie zdegradowane, lecz zdolne do naturalnej i stymulowanej regeneracji
3	91D0	Bory i lasy bagienne ( <i>Vaccinio uliginosi Betuletum pubescentis</i> , <i>Vaccinio uliginosi Pinetum</i> , <i>Pino mugo-Sphagnetum</i> , <i>Sphagno girgensohnii-Piceetum</i> ) i brzoźowo-sosnowe bagienne lasy borealne

<sup>1)</sup> Kody siedlisk są zgodne z rozporządzeniem Ministra Środowiska z dnia 13 kwietnia 2010 r. w sprawie siedlisk przyrodniczych oraz gatunków będących przedmiotem zainteresowania Wspólnoty, a także kryteriów wyboru obszarów kwalifikujących się do uznania lub wyznaczenia jako obszary Natura 2000 (Dz. U. z 2014 r. poz. 1713).