



# DZIENNIK USTAW

## RZECZYPOSPOLITEJ POLSKIEJ

---

Warszawa, dnia 2 marca 2022 r.

Poz. 506

### ROZPORZĄDZENIE MINISTRA KLIMATU I ŚRODOWISKA<sup>1)</sup>

z dnia 18 lutego 2022 r.

#### w sprawie specjalnego obszaru ochrony siedlisk Karwickie Źródlika (PLH220071)

Na podstawie art. 27a ust. 1 ustawy z dnia 16 kwietnia 2004 r. o ochronie przyrody (Dz. U. z 2021 r. poz. 1098 i 1718 oraz z 2022 r. poz. 84) zarządza się, co następuje:

§ 1. 1. Wyznacza się specjalny obszar ochrony siedlisk Karwickie Źródlika (PLH220071<sup>2)</sup>), obejmujący obszar 371,78 ha, położony w województwie pomorskim.

2. Granica obszaru, o którym mowa w ust. 1, w postaci wykazu współrzędnych punktów załamania granicy, jest określona w załączniku nr 1 do rozporządzenia.

§ 2. Mapa obszaru, o którym mowa w § 1, jest określona w załączniku nr 2 do rozporządzenia.

§ 3. Obszar, o którym mowa w § 1, wyznacza się w celu:

- 1) trwałej ochrony siedlisk przyrodniczych lub
- 2) odtworzenia właściwego stanu ochrony siedlisk przyrodniczych

– w stosunku do przedmiotów ochrony.

§ 4. Przedmiotem ochrony na obszarze, o którym mowa w § 1, są siedliska przyrodnicze określone w załączniku nr 3 do rozporządzenia.

§ 5. Rozporządzenie wchodzi w życie po upływie 14 dni od dnia ogłoszenia.

Minister Klimatu i Środowiska: *A. Moskwa*

---

<sup>1)</sup> Minister Klimatu i Środowiska kieruje działem administracji rządowej – środowisko, na podstawie § 1 ust. 2 pkt 3 rozporządzenia Prezesa Rady Ministrów z dnia 27 października 2021 r. w sprawie szczegółowego zakresu działania Ministra Klimatu i Środowiska (Dz. U. poz. 1949).

<sup>2)</sup> Kod obszaru został określony zgodnie z decyzją wykonawczą Komisji (UE) 2021/161 z dnia 21 stycznia 2021 r. w sprawie przyjęcia czternastego zaktualizowanego wykazu terenów mających znaczenie dla Wspólnoty składających się na kontynentalny region biogeograficzny (notyfikowaną jako dokument nr C(2021) 21) (Dz. Urz. UE L 51 z 15.02.2021, str. 330).

Załączniki do rozporządzenia Ministra Klimatu  
i Środowiska z dnia 18 lutego 2022 r. (poz. 506)

**Załącznik nr 1**

**GRANICA SPECJALNEGO OBSZARU OCHRONY SIEDLISK  
KARWICKIE ŹRÓDLISKA (PLH220071)**

Numer punktu załamania granicy	Współrzędne punktów załamania granicy (PL-1992) <sup>1)</sup>	
	X	Y
1	2	3
1	731241,62	414533,10
2	731131,23	414685,18
3	731065,14	414774,49
4	731076,27	414794,15
5	731165,34	414890,32
6	731204,90	414935,10
7	731268,39	415007,58
8	731284,26	415028,66
9	731290,42	415049,51
10	731290,42	415069,88
11	731288,99	415103,28
12	731288,28	415126,97
13	731293,73	415143,55
14	731308,42	415176,95
15	731318,60	415202,06
16	731329,03	415209,17
17	731406,96	415267,68
18	731459,79	415307,48
19	731454,58	415333,30
20	731451,02	415347,04
21	731436,34	415376,17
22	731415,73	415416,68
23	731400,33	415446,05
24	731379,96	415503,62
25	731372,14	415527,78
26	731354,61	415588,42
27	731347,74	415613,06
28	731337,56	415641,96
29	731330,92	415660,43

<sup>1)</sup> Układ współrzędnych płaskich prostokątnych PL-1992 jest jednym z układów tworzących państwowy system odniesień przestrzennych, o którym mowa w przepisach wydanych na podstawie art. 3 ust. 5 ustawy z dnia 17 maja 1989 r. – Prawo geodezyjne i kartograficzne (Dz. U. z 2021 r. poz. 1990).

1	2	3
30	731322,63	415671,57
31	731314,81	415685,78
32	731307,71	415696,20
33	731301,55	415709,94
34	731276,68	415786,46
35	731269,10	415805,17
36	731259,38	415831,23
37	731247,30	415862,02
38	731237,59	415879,08
39	731226,69	415889,03
40	731209,16	415902,05
41	731200,40	415918,87
42	731142,13	416028,31
43	731130,52	416055,55
44	731101,86	416105,77
45	731086,93	416142,25
46	731084,80	416172,58
47	731085,75	416198,16
48	731090,96	416232,74
49	731101,62	416269,22
50	731110,86	416302,15
51	731120,57	416323,71
52	731134,31	416347,87
53	731151,84	416378,43
54	731160,37	416393,35
55	731164,16	416423,67
56	731167,00	416442,39
57	731171,97	416453,05
58	731218,64	416502,79
59	731220,30	416513,69
60	731215,32	416514,64
61	731167,00	416512,98
62	731124,83	416514,87
63	731098,78	416517,24
64	731069,64	416520,56
65	731045,24	416526,48
66	730998,10	416543,54
67	730959,02	416562,96

1	2	3
68	730946,70	416572,20
69	730931,30	416581,91
70	730902,40	416604,65
71	730789,88	416715,04
72	730772,35	416733,04
73	730722,13	416779,71
74	730697,02	416792,50
75	730678,28	416786,22
76	730654,14	416785,10
77	730636,17	416777,80
78	730603,60	416757,02
79	730533,41	416707,61
80	730464,35	416659,32
81	730417,75	416622,26
82	730373,95	416590,26
83	730350,93	416579,03
84	730318,92	416564,99
85	730293,65	416543,65
86	730277,37	416522,31
87	730258,28	416463,36
88	730239,75	416395,41
89	730208,30	416277,50
90	730201,57	416280,31
91	729916,32	416194,96
92	729836,03	415908,03
93	729777,07	415876,03
94	729694,53	415827,74
95	729663,65	415805,28
96	729472,18	415823,24
97	729436,80	415828,30
98	729285,20	415838,41
99	729285,38	415801,54
100	729287,91	415756,06
101	729292,12	415730,37
102	729300,54	415708,89
103	729304,75	415694,15
104	729310,23	415681,10
105	729323,70	415662,57

1	2	3
106	729354,87	415620,45
107	729382,66	415585,92
108	729436,56	415519,80
109	729466,46	415477,27
110	729473,20	415460,00
111	729478,26	415444,42
112	729482,89	415431,79
113	729483,31	415417,05
114	729482,47	415406,94
115	729481,20	415396,41
116	729479,10	415385,47
117	729476,15	415376,62
118	729469,83	415362,72
119	729448,78	415331,14
120	729412,98	415270,92
121	729386,03	415219,54
122	729356,13	415159,32
123	729346,44	415128,58
124	729340,55	415091,94
125	729332,13	415053,62
126	729325,81	415019,51
127	729323,70	414999,71
128	729319,91	414980,76
129	729312,33	414958,02
130	729304,75	414928,12
131	729295,91	414878,85
132	729296,33	414840,11
133	729307,28	414739,88
134	729311,91	414713,77
135	729320,75	414698,19
136	729332,13	414678,82
137	729344,34	414669,13
138	729362,87	414659,44
139	729378,87	414651,86
140	729412,14	414640,91
141	729501,00	414621,96
142	729587,33	414602,59
143	729626,07	414592,06

1	2	3
144	729651,76	414579,01
145	729672,40	414564,27
146	729694,72	414542,37
147	729715,77	414507,42
148	729743,57	414469,09
149	729764,62	414445,51
150	729802,10	414418,98
151	729858,53	414381,92
152	729936,02	414372,66
153	729936,02	414356,23
154	730021,09	414362,13
155	730135,63	414367,60
156	730142,79	414308,65
157	730188,70	414312,01
158	730279,66	414322,54
159	730303,66	414324,23
160	730325,98	414323,38
161	730390,84	414316,65
162	730472,54	414310,33
163	730524,33	414309,07
164	730579,08	414304,86
165	730642,25	414295,17
166	730691,94	414283,80
167	730721,00	414274,53
168	730723,24	414282,22
169	730739,11	414316,33
170	730755,45	414350,91
171	730781,27	414419,85
172	730899,72	414385,26
173	730899,72	414381,24
174	730879,82	414303,77
175	730948,41	414276,72
176	730962,15	414267,95
177	730987,26	414257,77
178	731007,39	414252,32
179	731017,58	414292,35
180	731078,69	414282,64
181	731098,36	414281,93

1	2	3
182	731146,44	414267,72
183	731210,16	414244,03
184	731204,55	414219,21
185	731212,97	414217,10
186	731277,82	414191,83
187	731347,73	414164,46
188	731390,68	414154,35
189	731410,90	414155,62
190	731426,06	414161,09
191	731438,27	414169,94
192	731463,96	414200,26
193	731508,60	414229,31
194	731498,49	414267,64
195	731491,75	414292,48
196	731477,44	414311,43
197	731463,96	414325,75
198	731450,06	414338,81
199	731419,32	414348,91
200	731392,04	414374,87
201	731379,72	414398,79
202	731364,09	414404,24
203	731351,53	414407,56
204	731338,03	414416,56
205	731317,66	414434,80
206	731269,33	414498,28
207	731241,62	414533,10

MAPA SPECJALNEGO OBSZARU OCHRONY SIEDLISK KARWICKIE ŹRÓDLISKA (PLH220071)

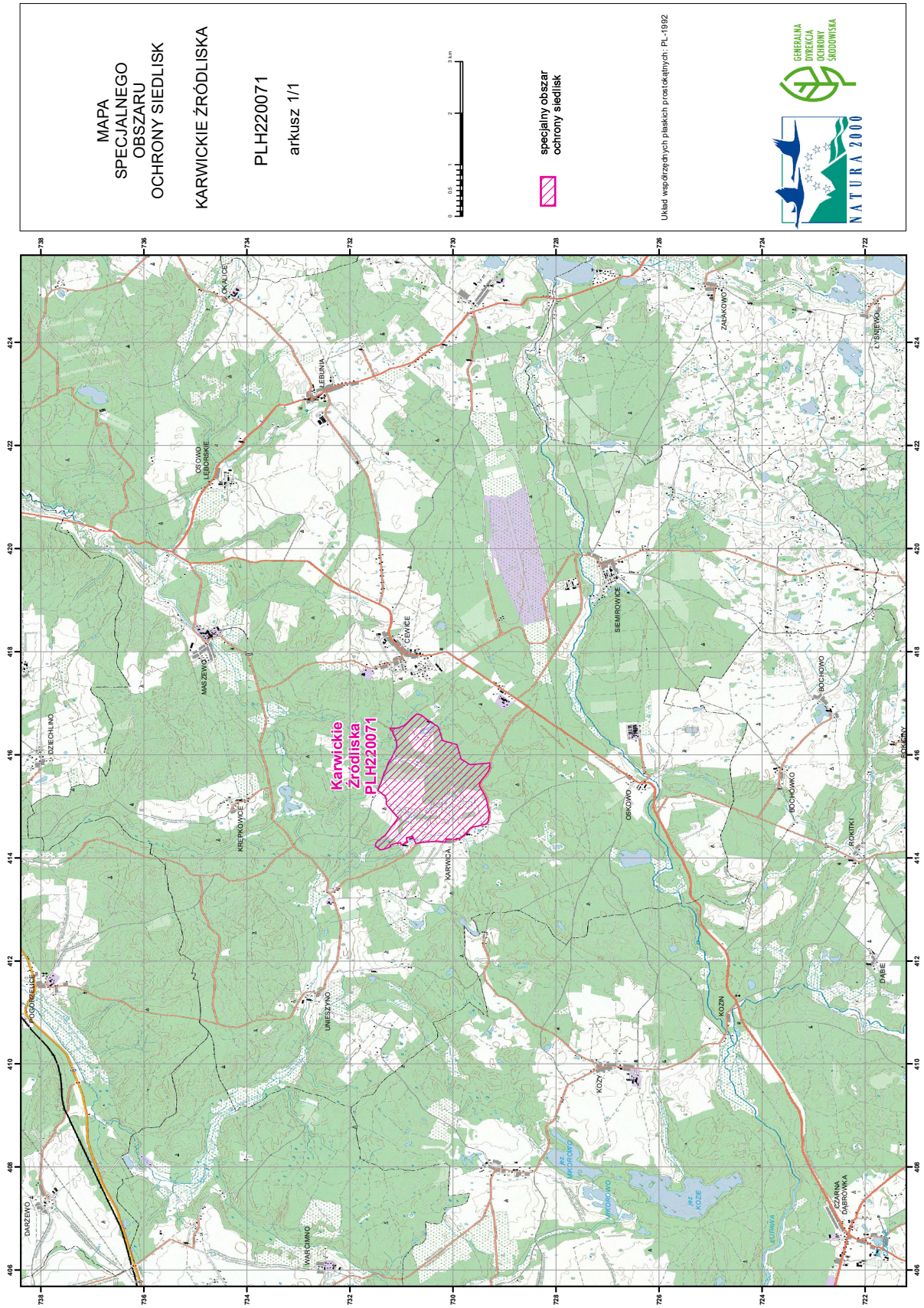



## Załącznik nr 3

SIEDLISKA PRZYRODNICZE BĘDĄCE PRZEDMIOTEM OCHRONY  
NA SPECJALNYM OBSZARZE OCHRONY SIEDLISK KARWICKIE ŹRÓDLISKA (PLH220071)

Lp.	Kod <sup>1)</sup>	Nazwa
1	7140	Torfowiska przejściowe i trzęsawiska (przeważnie z roślinnością z <i>Scheuchzerio-Caricetea</i> )
2	7220	Źródłiska wapienne ze zbiorowiskami <i>Cratoneurion commutati</i>
3	9110	Kwaśne buczyny ( <i>Luzulo-Fagetum</i> )
4	9160	Grąd subatlantycki ( <i>Stellario-Carpinetum</i> )
5	9190	Kwaśne dąbrowy ( <i>Quercion robori-petraeae</i> )
6	91E0	Łęgi wierzbowe, topolowe, olszowe i jesionowe ( <i>Salicetum albo-fragilis</i> , <i>Populetum albae</i> , <i>Alnenion glutinoso-incanae</i> ) i olsy źródłiskowe

<sup>1)</sup> Kody siedlisk są zgodne z rozporządzeniem Ministra Środowiska z dnia 13 kwietnia 2010 r. w sprawie siedlisk przyrodniczych oraz gatunków będących przedmiotem zainteresowania Wspólnoty, a także kryteriów wyboru obszarów kwalifikujących się do uznania lub wyznaczenia jako obszary Natura 2000 (Dz. U. z 2014 r. poz. 1713).